

distribución  
gratuita

www.guiaestudiossevilla.es

curso académico  
2024-2025

# Guía de Estudios Oficiales de Sevilla

carreras universitarias

carreras profesionales

MÁS DE  
**30**  
AÑOS

ayudando  
al estudiante



Por gentileza de:



CAMPUS FORMATIVO DE LA CÁMARA DE COMERCIO DE SEVILLA

# Cámara

## Sevilla

Cámara Oficial de Comercio, Industria, Servicios y Navegación de Sevilla

98%  
países del  
mundo con  
Cámara de  
Comercio

1.500  
actuaciones  
Internacionales

500  
programas de  
innovación  
y mejoras  
anuales

123.000  
empresas  
adscritas

9.800  
actuaciones  
al año

Aportamos valor a  
los futuros  
profesionales  
y empresarios



formación - creación de empresas - marketing - recursos humanos - mediación y arbitraje  
internacionalización - estudios e investigaciones - club cámara antares - alquiler de espacios



**Amigos y amigas:**

**La Cámara de Comercio de Sevilla, a través de sus entidades formativas: EUSA y el Centro FP Superior, elabora esta GUÍA DE ESTUDIOS OFICIALES DE SEVILLA.**

Nuestra visión del mundo del trabajo, de las empresas, nuestra proximidad con miles de personas que desarrollan sus proyectos profesionales diariamente, nos permite tener una visión global y completa de los factores de éxito de estos profesionales en su desempeño laboral. **Esfuerzo, visión, responsabilidad, creatividad, riesgo, automotivación,... son factores claves de éxito y muy valorados.**

Estos profesionales en su día estuvieron en vuestros sitios, preparándose en las aulas para poder desarrollarse profesionalmente. Y hay un factor muy común en la mayoría de los casos que correlaciona con los anteriores factores de éxito y que ya se evidenciaba en esos momentos en colegios o institutos, y es la capacidad de automotivación. Capacidad que permite ser tenaz y constante en la consecución de metas, ser resistente cuando los resultados no acompañan, liderar y motivar al grupo, enfocar creativamente para resolver problemas, etc.

Y para que este factor se desarrolle, es fundamental que la decisión de lo que quieras estudiar y vaya a ser tu **"tarjeta de presentación profesional"** sea la más adecuada a tus intereses y capacidades.

Por esto y desde esta institución educativa, queremos que los alumnos y alumnas que estudian con nosotros lo hagan con **pleno conocimiento de toda la oferta formativa existente** en nuestra ciudad para que, si deciden estudiar nuestros grados universitarios y superiores, sea **con el convencimiento de que es su mejor elección**. Esto será clave en su **éxito académico y posteriormente profesional**. Este deseo, lo compartimos con toda la comunidad educativa sevillana, y la entrega de estas 35.000 Guías de Estudio en la totalidad de centros educativos, es una apuesta porque la información completa en estas edades escolares **es clave para la preparación de los futuros profesionales de mañana**.



**D. Francisco Herrero León.**

*Presidente Cámara Oficial de Comercio,  
Industria, Servicios y Navegación de Sevilla.*

*Presidente del Campus Formativo de  
la Cámara de Comercio de Sevilla.*



**CENTRO FP  
SUPERIOR**  
CAMPUS CÁMARA COMERCIO SEVILLA



abierto plazo  
de reserva y  
matrícula

Si lo  
quieres.  
ve a  
por ello

**FORMACIÓN  
PROFESIONAL  
SUPERIOR**

(Título Oficial de la Junta de Andalucía)

**CURSO  
2024/2025**

**14 CICLOS SUPERIORES** de

- ADMINISTRACIÓN Y FINANZAS
- COMERCIO INTERNACIONAL
- GESTIÓN DE VENTAS Y ESPACIOS COMERCIALES
- MARKETING Y PUBLICIDAD
- EDUCACIÓN INFANTIL
- DIRECCIÓN DE COCINA
- DIRECCIÓN DE SERVICIOS EN RESTAURACIÓN
- GESTIÓN DE ALOJAMIENTOS TURÍSTICOS
- DESARROLLO DE APLICACIONES WEB
- DESARROLLO DE APLICACIONES MULTIPLATAFORMA
- ANIMACIONES 3D, JUEGOS Y ENTORNOS INTERACTIVOS
- REALIZACIÓN DE AUDIOVISUALES Y ESPECTÁCULOS
- SONIDO PARA AUDIOVISUALES Y ESPECTÁCULOS
- ACONDICIONAMIENTO FÍSICO

[fpcampuscamara.es](http://fpcampuscamara.es)

SISTEMA EDUCATIVO .....	4
BECAS .....	5
INTRODUCCIÓN A LA FORMACIÓN PROFESIONAL .....	8
SISTEMA DE FORMACIÓN PROFESIONAL. GRADO D: GRADO BÁSICO, MEDIO Y SUPERIOR ...	10
SISTEMA DE FORMACIÓN PROFESIONAL. GRADO D: CICLOS DE GRADO BÁSICO .....	11
¿QUIERES CURSAR UN CICLO FORMATIVO Y NO TIENES LOS ESTUDIOS EXIGIDOS ...	14
CENTROS Y CICLOS DE GRADO MEDIO DE SEVILLA .....	16
CENTROS Y CICLOS DE GRADO SUPERIOR DE SEVILLA .....	19
CICLOS QUE SE IMPARTEN EN OTRAS PROVINCIAS ANDALUZAS .....	23
FORMACIÓN PROFESIONAL DUAL .....	24
SISTEMA DE FORMACIÓN PROFESIONAL. GRADO E: CURSOS DE ESPECIALIZACIÓN ..	26
ARTES PLÁSTICAS Y DISEÑO .....	27
ENSEÑANZAS DEPORTIVAS .....	28
MÚSICA Y DANZA .....	30
INTRODUCCIÓN A LOS ESTUDIOS UNIVERSITARIOS .....	35
ACCESO A LA UNIVERSIDAD: BACHILLERATO .....	36
PRUEBAS DE ACCESO A LA UNIVERSIDAD DESDE EL BACHILLERATO .....	38
PARÁMETROS DE PONDERACIÓN DE MATERIAS DE BACHILLERATO .....	40
HABLAMOS SOBRE... LA IMPORTANCIA DE UN APRENDIZAJE BASADO EN LA INNOVACIÓN Y EL APRENDIZAJE REAL EN LA EDUCACIÓN .....	45
ACCESO A LA UNIVERSIDAD DESDE OTRAS VÍAS .....	46
ACCESO A LA UNIVERSIDAD: PREINSCRIPCIÓN .....	48
OFERTA GRADOS UNIVERSIDAD DE SEVILLA .....	50
SERVICIOS DE LA UNIVERSIDAD DE SEVILLA .....	52
OFERTA GRADOS UNIVERSIDAD PABLO DE OLAVIDE .....	54
OFERTA DE OTRAS UNIVERSIDADES ANDALUZAS .....	55
ESTUDIOS UNIVERSITARIOS A DISTANCIA: UNED .....	57
DICCIONARIO BÁSICO DE LOS ESTUDIOS SUPERIORES .....	58
ENSEÑANZAS ARTÍSTICAS SUPERIORES .....	59
PORTALES WEB DE INFORMACIÓN Y ORIENTACIÓN ACADÉMICA .....	61
DIRECTORIO DE CENTROS DE ENSEÑANZA .....	62
DIRECCIONES DE INTERÉS .....	64

*Esta publicación utiliza lenguaje no sexista. Las referencias a personas, colectivos o cargos citados en los textos en género masculino debe entenderse como un género gramatical no marcado. Cuando proceda, será igualmente válida la mención en género femenino.*

Coordinación y redacción:  
 Departamento de Comunicación del Campus Formativo  
 de la Cámara de Comercio de Sevilla

[www.eusa.es](http://www.eusa.es) • [www.fpcampuscamara.es](http://www.fpcampuscamara.es)

• DEPÓSITO LEGAL: BA-0213-05 •

# SISTEMA EDUCATIVO

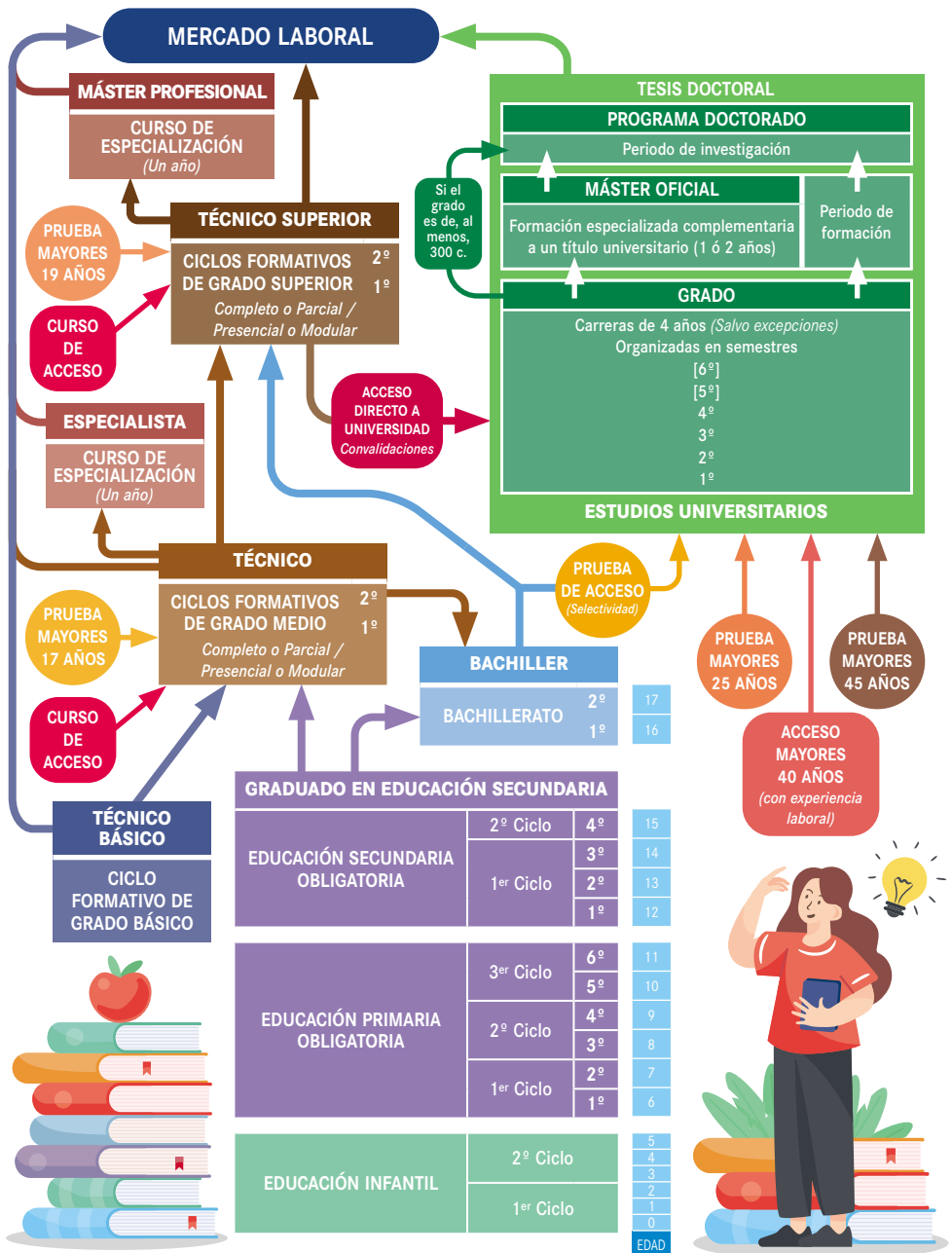

Ley Orgánica 2/2006, de 3 de mayo, de Educación, modificada por la Ley Orgánica 3/2020, de 29 de diciembre. Ley Orgánica 2/2023 de 22 de marzo, del Sistema Universitario (LOSU), y por el RD 822/2021, de 28 de septiembre, que establece la organización de las enseñanzas universitarias y el procedimiento de aseguramiento de su calidad.

# BECAS

El **Ministerio de Educación, Formación Profesional y Deportes (MEFPD)** concede diferentes becas y ayudas económicas a estudiantes que, cumpliendo determinadas condiciones, se **encuentren cursando estudios oficiales superiores postobligatorios, tanto universitarios como no universitarios** (Bachillerato, Formación Profesional Grado Medio y Superior, Enseñanzas Artísticas, Enseñanzas Deportivas).

## PLAZO

Desde finales de marzo a mediados de mayo (para el curso 2024/25 será desde el 19 de marzo al 10 de mayo de 2024).

## SOLICITUD

La **solicitud** se formaliza online, accediendo a la Sede Electrónica en [www.becaseducacion.gob.es/becas-y-ayudas.html](http://www.becaseducacion.gob.es/becas-y-ayudas.html) del portal del Ministerio de Educación y Formación Profesional. Si una vez cumplimentada el sistema solicitara la acreditación de alguna circunstancia especial, la documentación debe presentarse en la sección de becas del Ministerio de Educación o en la Consejería de Educación.

## REQUISITOS

Los **requisitos** que hay que cumplir para obtener la condición de becario/a son de tres tipos: **generales, académicos y económicos**.

### REQUISITOS GENERALES

- Ser español o tener nacionalidad de un país de la UE.
- No haber obtenido un título de nivel igual o superior a los estudios para los que se solicita la beca.

### REQUISITOS ACADÉMICOS

Estudios Universitarios y Enseñanzas Artísticas Superiores	1º	<ul style="list-style-type: none"> <li>• Matricularse de 60 créditos.</li> <li>• Tener una nota mínima de 5 puntos como media ponderada entre expediente de Bachillerato y la PEVAU (60% Exp.Bach + 40% Prueba Acceso PEVAU) o en el Ciclo Superior aportado.</li> </ul>
	2º y Sup.	<ul style="list-style-type: none"> <li>• Matricularse de 60 créditos.</li> <li>• Haber estado matriculado en el año anterior en el mismo mínimo número de créditos.</li> <li>• Haber aprobado, como mínimo, el siguiente porcentaje de créditos según rama de conocimiento de la carrera que se esté cursando:               <ul style="list-style-type: none"> <li>▫ Ingeniería y Arquitectura → 65% créditos cursados</li> <li>▫ Ciencias → 65% créditos cursados</li> <li>▫ Ciencias de la Salud → 80% créditos cursados</li> <li>▫ Ciencias Sociales y Jurídicas → 90% créditos cursados</li> <li>▫ Artes y Humanidades → 90% créditos cursados</li> <li>▫ Enseñanzas Artísticas Superiores → 90% créditos cursados</li> </ul> </li> </ul>
Bachillerato	1º	<ul style="list-style-type: none"> <li>• Matricularse del curso completo (o al menos la mitad del curso).</li> <li>• No estar repitiendo curso.</li> <li>• Nota media de 5 puntos en 4º ESO o en Ciclo F. Grado Medio o en la F.Prof. Básica (debiendo haber conseguido el Graduado).</li> </ul>
	2º	<ul style="list-style-type: none"> <li>• Matricularse del curso completo (o al menos la mitad del curso).</li> <li>• Haber aprobado todas las asignaturas del curso anterior, salvo una. Si has repetido curso, has debido aprobar todo.</li> </ul>
Ciclos Grado Superior, Ciclos de Grado Medio, Enseñanzas de Artes Plásticas y Diseño, Enseñanzas Deportivas y Música y Danza	1º	<ul style="list-style-type: none"> <li>• Matricularse del curso completo (o al menos la mitad del curso).</li> <li>• No estar repitiendo curso.</li> </ul>
	2º	<ul style="list-style-type: none"> <li>• Matricularse del curso completo (o al menos la mitad del curso).</li> <li>• No estar repitiendo curso.</li> <li>• Haber aprobado todas las asignaturas del curso anterior, salvo una. O, si las enseñanzas están organizadas por módulos, haber superado, al menos, el 85% de los mismos.</li> </ul>

# BECAS

## REQUISITOS ECONÓMICOS

Para tener derecho a una beca, se valora también la situación económica del año anterior de la unidad familiar del alumno/a.

La concesión o no de la beca y la cuantía a obtener dependerá del **umbral de renta** en el que se mueva la unidad familiar, y son los siguientes:

MIEMBROS COMPUTABLES	UMBRAL 1	UMBRAL 2	UMBRAL 3	UMBRAL 4
Familias de 1 miembro	8.843,00 €	13.898,00 €	14.818,00 €	1.981,00 €
Familias de 2 miembros	13.264,00 €	23.724,00 €	25.293,00 €	3.823,00 €
Familias de 3 miembros	17.685,00 €	32.201,00 €	34.332,00 €	5.571,50 €
Familias de 4 miembros	22.107,00 €	38.242,00 €	40.773,00 €	7.306,50 €
Familias de 5 miembros	25.644,00 €	42.743,00 €	45.572,00 €	9.038,00 €
Familias de 6 miembros	29.181,00 €	46.142,00 €	49.196,00 €	10.731,50 €
Familias de 7 miembros	32.718,00 €	49.503,00 €	52.780,00 €	12.386,50 €
Familias de 8 miembros	36.255,00 €	52.850,00 €	56.348,00 €	14.004,50 €
A partir del 8º miembro	+ 3.536,00 €	+ 3.340,00 €	+ 3.561,00 €	+ 1.617,50 €

### ¿QUÉ CANTIDAD PUEDO OBTENER?

La beca está compuesta por distintos componentes: cuantía fija y cuantía variable.

**Cuantía Fija:** cantidad fija que se puede conseguir si se cumple con todos los requisitos generales, económicos y académicos.

**Cuantía Variable:** Una vez asignadas las becas de cuantía fija a todas las personas que la han solicitado y que cumplen los requisitos, se reparte el importe que ha sobrado del presupuesto total. Según notas medias de expediente y renta familiar.

	COMPONENTES DE LAS BECAS	Según rentas familiares		
		UMBRAL 1	UMBRAL 2	UMBRAL 3
<b>CUANTÍA FIJA</b>	<b>Beca Matrícula</b> (sólo estud. Univers.)	Sí (comprenderá el importe de los créditos de los que te matricules por primera vez)		
	<b>Beca Básica</b> (sólo Estud. No Univ.)	—	300,00 € (350,00 € para FP. Básica)	
	<b>Según renta familiar</b>	1.700,00 €	—	—
	<b>Por cambio de residencia</b>	2.500,00 €		—
	<b>Por notas excelentes</b> (8 ó más)	Entre 50,00 y 125,00 €		
<b>CUANTÍA VARIABLE</b>		<b>Según renta familiar y resultados académicos</b>		

Según **situaciones especiales**, las cuantías pueden ser superiores o inferiores a las expresadas en esta tabla. Pueden ser inferiores si los estudios que se realizan son no presenciales o si la matrícula contempla menos asignaturas/módulos o créditos. Y pueden ser cantidades superiores si el/la estudiante reside en las islas Baleares, Canarias, Ceuta o Melilla, o si acredita discapacidad de más del 65%.

Además, muchas Universidades cuentan con **becas o ayudas al estudio propias**. La Universidad de Sevilla, la Universidad Pablo de Olavide y el Centro Universitario EUSA, cuentan con becas propias de las que se puede obtener más información en:

**UNIVERSIDAD DE SEVILLA** Pabellón de Brasil. Paseo de las Delicias, s/n 41013 Sevilla. • Tfno.: 954 48 57 74/75  
Email: serviciodebecas@us.es

**UNIVERSIDAD PABLO OLAVIDE** Ctra. de Utrera, Km. 1. 41013 Sevilla • Tfno.: 954 34 92 00

**CENTRO UNIVERSITARIO EUSA** C/ Plácido Fernández Viagas, 4. 41013 Sevilla. Tfno.: 954 23 87 97 • Email: orientacion@eusa.es

**WEBS** <https://becaseducacion.gob.es> • <http://www.juntadeandalucia.es/educacion/portals/web/becas-y-ayudas>



# BECAS

Además, existen otras convocatorias de Becas y Ayudas para estas enseñanzas de la Junta de Andalucía, como son la **Beca 6000**, la **Beca Adriano** o la **Beca Segunda Oportunidad**:

BECA	DESCRIPCIÓN	REQUISITOS	PLAZO SOLICITUD	CUANTÍA
<b>BECA 6000</b>	<p>Esta beca aparece en el curso 2009/10 como medida que pretendía prevenir el abandono prematuro de estudiantes de <b>Bachillerato o Ciclos de Grado Medio</b> y lograr su continuidad y éxito dentro del sistema educativo. Y por otro lado conseguir que la no inclusión del alumnado al mercado laboral suponga una merma de ingresos en la familia.</p> <p>La obtención y mantenimiento de la Beca 6000 por parte del alumnado dependerá de su asistencia a clases y rendimiento académico.</p>	<p><b>Académicos:</b></p> <ul style="list-style-type: none"> <li>- Reunir los requisitos académicos para ser beneficiario de la Cuantía Fija por Renta de la Conv. Gral. de Becas del MEFP.</li> <li>- Estar matriculado en curso completo en régimen presencial.</li> <li>- Para 1º: Haber superado la ESO en régimen ordinario en el curso inmediatamente anterior.</li> <li>- Para renovarla: superar todas las materias del curso anterior.</li> </ul> <p><b>Económicos:</b></p> <ul style="list-style-type: none"> <li>- Umbral 4* de la renta familiar.</li> </ul>	<p>Un mes, desde el día siguiente a su publicación en BOJA.</p> <p>(Última fecha de publicación: 05/12/23)</p>	6.000,00 €
<b>BECA ADRIANO</b>	<p>Persigue facilitar la permanencia en el sistema educativo y atender las necesidades del alumnado que cumpliendo los requisitos económicos de la Conv. Gral. de Becas del MEFP no supera los requisitos académicos.</p> <p>Está dirigida a estudiantes que cursan <b>segundo curso o superior de: Bachillerato, Ciclos de Grado Medio, Ciclos Superiores, Enseñanzas Artísticas o Enseñanzas Deportivas</b>, siempre en modalidad presencial. Se excluyen las enseñanzas para adultos.</p>	<p><b>Académicos:</b></p> <ul style="list-style-type: none"> <li>- Reunir los requisitos académicos para ser beneficiario de la Cuantía Fija por Renta de la Conv. Gral. de Becas del MEFP.</li> <li>- Estar matriculado en curso completo en régimen presencial.</li> <li>- Alcanzar una nota media igual o superior a 5,00, e inferior a la nota mínima establecida por el MEFP en el curso o prueba de acceso.</li> <li>- Para renovarla: superar todas las asignaturas salvo dos, o haber superado al menos el 80% de las horas del curso, según la organización sea por asignaturas o por módulos, respectivamente.</li> </ul> <p><b>Económicos:</b></p> <ul style="list-style-type: none"> <li>- Umbral 1* de la renta familiar.</li> </ul>	<p>Un mes, desde el día siguiente a su publicación en BOJA.</p> <p>(Última fecha de publicación: 05/12/23)</p>	<p>Cuantía máxima 1.700,00 €</p>
<b>BECA SEGUNDA OPORTUNIDAD</b>	<p>Está específicamente orientada al sector de población afectado por el denominado abandono educativo temprano y tiene como finalidad la <b>reincorporación al sistema educativo</b> de jóvenes entre <b>18 y 24 años</b> que abandonaron la <b>ESO, Bachillerato, un Ciclo de Grado Medio o de Artes Plásticas y Diseño</b>.</p>	<p><b>Entre otros:</b></p> <ul style="list-style-type: none"> <li>- Estar inscrito en el Servicio Andaluz de Empleo.</li> <li>- No percibir prestación por desempleo de nivel contributivo.</li> <li>- Carecer de rentas de cualquier clase superiores al 75% del Indicador Público de Renta de Efectos Múltiples (IPREM).</li> </ul>	<p>Un mes, desde el día siguiente a su publicación en BOJA.</p> <p>(Última fecha de publicación: 05/12/23)</p>	<p>4.500,00 € devengándose a razón de 450,00 € / mes. (sept. a junio)</p>

\* Ver umbrales de renta en la página anterior.

Más información en: <http://www.juntadeandalucia.es/educacion/portals/web/becas-y-ayudas>

# INTRODUCCIÓN A LA FORMACIÓN PROFESIONAL



OFERTAS DE FORMACIÓN PROFESIONAL

ACREDITACIÓN DE COMPETENCIAS PROFESIONALES

ORIENTACIÓN PROFESIONAL

En abril de 2022, se publicó la nueva **ley de la Formación Profesional** que establece importantes cambios en la educación de nuestro país.

El **Sistema de Formación Profesional** está compuesto por el conjunto articulado de actuaciones dirigidas a identificar las **competencias profesionales** del mercado laboral, **asegurar las ofertas de formación idóneas**, posibilitar la **adquisición de la correspondiente formación** o, en su caso, el **reconocimiento de las competencias profesionales**. También pone a disposición un servicio de orientación y acompañamiento profesional.

Así, la función del Sistema de Formación Profesional es el desarrollo personal y profesional de la persona, la mejora de su cualificación a lo largo de su vida y la garantía de satisfacción de las necesidades formativas del sistema productivo y del empleo, cobrando gran importancia el diseño de **itinerarios formativos**.

El **modelo de formación profesional** que facilitará la progresión en la formación está estructurado en una **doble escala**:

- **Cinco Grados** ascendentes (A, B, C, D y E) descriptivos de las ofertas formativas.
- **Tres Niveles** de competencia profesional (1, 2 y 3).

Todo ello según lo dispuesto en el **Catálogo Nacional de Estándares de Competencia Profesional**, instrumento que ordena los estándares de competencias profesionales identificados en el sistema productivo susceptibles de reconocimiento y acreditación

## GRADO A - Acreditación Parcial de Competencia

- Conduce a la obtención de una acreditación parcial de competencia.
- Acceso: no se exige requisito académico ni profesional.
- Puede tener Nivel 1, 2 o 3, según el estándar de competencia profesional al que esté asociado los resultados de aprendizaje.
- Tiene carácter parcial y acumulable: varias acreditaciones de competencia pueden suponer la obtención de un Grado B.

# INTRODUCCIÓN A LA FORMACIÓN PROFESIONAL

## GRADO B - Certificado de Competencia

- Conduce a la obtención de un Certificado de Competencia referido a un módulo profesional incluido en el Catálogo Modular de Formación Profesional.
- Acceso: no se exige requisito académico ni profesional, pero se necesitarán competencias previas para cursar esta formación según el Nivel (1, 2 o 3) del estándar de competencia profesional a que esté asociado.
- Tiene carácter acumulable: varios certificados de competencia pueden suponer la obtención de un Grado C.

## GRADO C - Certificado Profesional

- Conduce a la obtención de un Certificado Profesional al superar varios módulos profesionales del Catálogo Modular de Formación Profesional.
- También puede obtenerse por la acumulación de Certificados de Competencia que tienen significación en el mercado laboral.
- Incluye obligatoriamente un período de formación en empresa.
- El requisito de acceso dependerá del nivel al que esté asociado:
  - Nivel 1: No se exigen requisitos académicos ni profesionales.
  - Nivel 2: Se exige uno de los siguientes requisitos:
    - ESO.
    - Certificado Profesional (Nivel 2).

- Certificado de Competencia incluido en la oferta a realizar.
- Certificado Profesional (Nivel 1) de la misma familia profesional.
- Prueba de Acceso.
- Nivel 3: Se exige uno de los siguientes requisitos:
  - Técnico.
  - Bachillerato.
  - Certificación Profesional (Nivel 3).
  - Certificado de Competencia incluido en la oferta a realizar.
  - Certificado Profesional (Nivel 2) de la misma familia profesional.
  - Prueba de Acceso.

## GRADO D - Ciclos Formativos de Formación Profesional

En este Grado nos encontramos con los Ciclos Formativos:

- **Ciclo Formativo de Grado Básico.**
- **Ciclos Formativos de Grado Medio.**
- **Ciclos Formativos de Grado Superior.**

(Más información en págs. 10 a 22)

## GRADO E - Cursos de Especialización

Tienen por objeto complementar y profundizar en las competencias de quienes ya disponen de un título de formación profesional o cumplen las condiciones de acceso que se determinen (más información en la pág. 26).

## NUEVO MODELO DE FORMACIÓN PROFESIONAL. LEY ORGÁNICA 2022

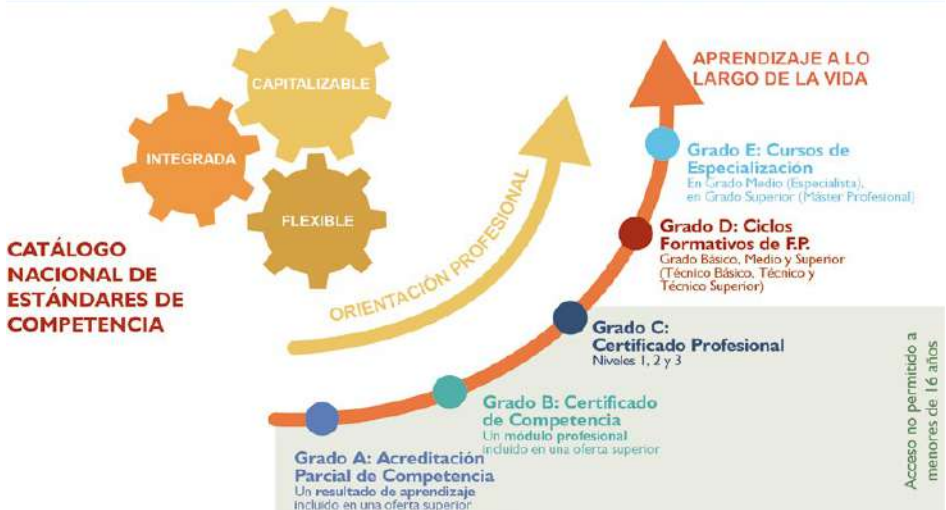

Ley Orgánica 3/2022, de 31 de marzo, de ordenación e integración de la Formación Profesional

# SISTEMA DE FORMACIÓN PROFESIONAL

## GRADO D: CICLOS DE GRADO BÁSICO, MEDIO Y SUPERIOR

La formación profesional tiene por finalidad preparar al alumnado para la actividad en un campo profesional y facilitar su adaptación a las modificaciones laborales que puedan producirse a lo largo de su vida, así como contribuir a su desarrollo personal.

### Ordenación:

Las enseñanzas de formación profesional se organizan en Ciclos Formativos: Básico, Medio y Superior, conducentes a la obtención del Título de Técnico Básico, de Técnico y de Técnico Superior, respectivamente.

### Modalidades:

- Estas enseñanzas se podrán cursar:
- En las modalidades presencial, semipresencial, a distancia y dual (más información de esta modalidad en las páginas 24 y 25).
  - En la modalidad de matrícula completa o parcial.

### Acceso:

- **A Ciclo Formativo de Grado Básico.**
  - Tener 15 años (o cumplirlos en el año natural en curso. Excepcionalmente 17 años), haber cursado 3º ESO (excepcionalmente 2º ESO) y que el equipo docente haya propuesto esta alternativa a padre y madre o tutor legal.
- **A ciclos de Grado Medio.**
  - Estar en posesión del título de Graduado en Educación Secundaria o equivalente (2º BUP).
  - Estar en posesión de un título de Técnico (Grado Medio) o de Técnico Auxiliar (FP1).
  - Estar en posesión de un Título de Técnico Básico (Ciclo Formativo de Grado Básico).
  - Curso específico de acceso y 17 años.
  - Prueba de acceso para mayores de 17 años.\*
  - Prueba de mayores de 25 años para el acceso a la universidad.
- **A ciclos de Grado Superior.**
  - Estar en posesión del título de Bachiller o equivalente (COU, Bachillerato Experimental).
  - Estar en posesión de un título de Técnico Superior (Grado Superior) o Técnico Especialista (FP2).
  - Estar en posesión de un título de Técnico (Grado Medio).

- Curso específico de acceso y 19 años.
- Prueba de acceso para mayores de 19 años.\*
- Prueba de mayores de 25 años para el acceso a la universidad.

\*Cabe la posibilidad de quedar exento de parte de la prueba (según enseñanzas cursadas anteriormente o con experiencia profesional).

### - Acceso a módulos profesionales asociados a unidades de competencia del Catálogo Nacional de Cualificaciones Profesionales:

Podrán matricularse en cualquiera de sus modalidades (presencial, semipresencial o a distancia) las personas adultas aunque no reúnan los requisitos académicos de acceso. El alumnado que acceda por esta vía y haya cursado el total de los módulos que forman parte del currículo de un ciclo formativo, podrá obtener la titulación correspondiente una vez aportados los requisitos académicos exigidos con carácter general.

### Duración y currículo:

Todos los ciclos tendrán una duración de 2.000 horas (2 cursos académicos) e incluirán Formación en Centros de Trabajo (prácticas en empresas españolas o en otros países de la Unión Europea).

### Acceso a la Universidad:

Los Técnicos Superiores podrán acceder directamente a los títulos universitarios de grado pero es muy aconsejable presentarse a las pruebas de admisión de acceso a la Universidad que permitiría subir la nota de admisión.

Además, desde el curso 2019/20 se considera como criterio de admisión el Ciclo aportado, de tal manera que se tendrá preferencia de acceso al Grado Universitario si éste y el Ciclo Superior están asociados a la misma rama de conocimiento.

	GRADO BÁSICO	GRADO MEDIO	GRADO SUPERIOR
ACCESO DIRECTO	Hasta 3º ESO (excep. 2º ESO), 15 años (excep. 17 años) y propuesta del equipo docente	Título de Graduado ESO o equivalente Título de Técnico o Técnico Auxiliar Prueba de acceso a Grado Superior Título de Técnico Básico Curso específico de acceso + 17 años	Título de Bachiller o equivalente Título de Técnico Superior o Técnico Especialista Título de Técnico Curso específico de acceso + 19 años
ACCESO POR PRUEBA	-	Prueba para mayores de 17 años Prueba para mayores de 25 años para el acceso a la Universidad	Prueba para mayores de 19 años Prueba para mayores de 25 años para el acceso a la Universidad

Ley Orgánica 3/2022, de 31 de marzo, de ordenación e integración de la Formación Profesional.

# SISTEMA DE FORMACIÓN PROFESIONAL

## GRADO D: CICLOS DE GRADO BÁSICO

Los Ciclos Formativos de Grado Básico son la alternativa que ofrece el Sistema Educativo a aquellos jóvenes que no alcanzan los objetivos de la Educación Secundaria Obligatoria, es decir, que no obtienen el Graduado, y además cuentan con una edad entre 15 y 17 años o los cumplen dentro del año natural de inicio del programa.

El objetivo principal es proporcionarles una formación básica y profesional que les permita acceder al mundo laboral, estando vinculados a estándares de competencia de nivel 1 del Catálogo Nacional de Estándares de Competencias Profesionales.



Los Programas de Formación Profesional Básica tienen una duración de 2.000 h. distribuidas en dos cursos académicos.



### MÓDULOS PROFESIONALES

- a) **Módulos asociados a unidades de competencia** del Catálogo Nacional de Estándares de Competencias Profesionales para obtener una o más certificaciones profesionales de nivel 1.
- b) **Módulos asociados a los bloques comunes**, que garantizarán la adquisición de las competencias del aprendizaje permanente:
  - a. **Ámbito de Comunicación y Ciencias Sociales:**
    - *Lengua Castellana.*
    - *Lengua Extranjera de Iniciación Profesional.*
    - *Ciencias Sociales.*
  - b. **Ámbito de Ciencias Aplicadas:**
    - *Matemáticas Aplicadas.*
    - *Ciencias Aplicadas.*
- c) **Módulo de formación en centros de trabajo.** (*mínimo 240 h.*)

- Permitirá el acceso a Ciclos Formativos de Grado Medio, así como la posibilidad de obtener el título de Graduado en ESO si el equipo docente considera que ha alcanzado los objetivos de esta etapa.
- **Título:** se obtendrá el título de **Técnico Básico** de la familia correspondiente, con validez en todo el territorio nacional y misma validez que el Título de la ESO en el ámbito laboral.

# CICLOS DE GRADO BÁSICO

FAMILIA PROFESIONAL	CICLO FORMATIVO	CENTRO	LOCALIDAD	TELÉFONO
Actividades Físicas y Deportivas	Acceso y Conservación en Instalaciones Deportivas	CDP. Antonio Gala	Dos Hermanas	955677808
		IES. Rodrigo Caro	Coria del Río	955622105
Administración y Gestión	Informática de Oficina	IES. El Majuelo	Gines	955622592
		IES. Lago Ligur	Isla Mayor	955622752
		IES. Almudeyne	Los Palacios y Vfrca.	955839560
		IES. Severo Ochoa	S. Juan Aznalfarache	955624548
		CDP. Ntra. Sra. de las Mercedes	Sevilla	954617525
		IES. Ilipa Magna	Alcalá del Río	955623330
	Servicios Administrativos	IES. Arrabal	Carmona	955649930
		IES. Torre de los Herberos	Dos Hermanas	955839737
		CDP. EE.PP. SA.FA. –Fund. Peñaflor–	Écija	954831381
		IES. Aguilar y Cano	Estepa	954822926
		IES. Alcázar	La Puebla del Río	955622940
		CDP. San Juan Bosco	Morón de la Frontera	954850173
		IES. López de Arenas	Marchena	955967944
		CDP. Ntra. Sra. de las Nieves	Los Palacios y Vfrca.	955816236
		CDP. Arenal Centro F.P.	Sevilla	954224354
		CDP. Inmaculado Corazón María –Portaceli–	Sevilla	954634500
		CDP. María Inmaculada	Sevilla	954224148
		CDP. Sopeña	Sevilla	954423155
		CDP. Sagrado Corazón de Jesús	Sevilla	954354800
		CDP. San Miguel –Adoratrices–	Sevilla	954615777
CDP. Virgen Milagrosa	Sevilla	954355020		
IES. Azahar	Sevilla	955622818		
IES. Gustavo Adolfo Bécquer	Sevilla	955622825		
IES. Joaquín Turina	Sevilla	955623775		
IES. Ponce de León	Utrera	955838924		
Agraria	Agrojardinería y Composiciones Florales	IES. Profesor Tierno Galván	Alcalá de Guadaíra	697952944
		CDP. María Zambrano	Dos Hermanas	954726177
		IES. Tartessos	Camas	955623193
		IES. Castilblanco de los Arroyos	Castilblanco de los A.	955739704
		IES. Flavio Irnitano	El Saucejo	954822972
		IES. Profesor Juan Bautista	El Viso del Alcor	955649900
		IES. Torre de los Guzmanes	La Algaba	671539108
		IES. Marismas	Los Palacios y Vfrca.	955839638
		IES. José Saramago	Marinaleda	671565810
		IES. Heliche	Olivares	955623250
		IES. Ramón Carande	Sevilla	955623704
		IES. San Pablo	Sevilla	955623431
		IES. Ramón y Cajal	Tocina	955649624
IES. José María Infantes	Utrera	955839513		
Artes Gráficas	Artes Gráficas	IES. Fuente Nueva	Morón de la Frontera	955859531
Comercio y Marketing	Servicios Comerciales	IES. Caura	Coria del Río	955623228
		CDP. La Loma –Maestro Cristóbal Chanfreut–	Dos Hermanas	955663832
		IES. Miguel de Cervantes	Sevilla	955623806
		CDP. E.P. Marcelo Spinola	Umbrete	955715660
Edificación y Obra Civil	Reforma y Mantenimiento de Edificios	IES. Europa	Arahal	955967858
		IES. Torre del Águila	El Palmar de Troya	671538300
		IES. Carmen Laffón	S. José de la Rincon.	955623388
		IES. Leonardo Da Vinci	Sevilla	955623755
Electricidad y Electrónica	Electricidad y Electrónica	IES. Profesor Tierno Galván	Alcalá de Guadaíra	697952944
		IES. Camas –Antonio Brisquet–	Camas	955622545
		CPIFP. El Arenal	Dos Hermanas	955622513
		CDP. EE.PP. SA.FA. –Fund. Peñaflor–	Écija	954831381
		IES. Ostippo	Estepa	600142317
		IES. Axatí	Lora del Río	671538145
		CDP. San Juan Bosco	Morón de la Frontera	954850173
		CDP. EE.PP. SA.FA. –Blanca Paloma–	Sevilla	954524591
		CDP. EE.PP. SA.FA. –Patronato Vereda–	Sevilla	954521302
		CDP. Salesianos San Pedro	Sevilla	954331488
		CDP. Salesianos Santísima Trinidad	Sevilla	954410109
		IES. Albert Einstein	Sevilla	955623746
		IES. Polígono Sur	Sevilla	955622844
		CDP. E.P. Marcelo Spinola	Umbrete	955715660
		IES. Virgen de Consolación	Utrera	955839595
IES. Pepe Ruiz Vela	Villaverde del Río	955739930		

# CICLOS DE GRADO BÁSICO

FAMILIA PROFESIONAL	CICLO FORMATIVO	CENTRO	LOCALIDAD	TELÉFONO
<b>Fabricación Mecánica e Instalación y Mantenimiento</b>	<b>Fabricación y Montaje</b>	IES. Aznalcóllar	Aznalcóllar	955739965
		IES. Jacarandá	Brenes	955622585
		IES. Arrabal	Carmona	955649930
		CPiFP. El Arenal	Dos Hermanas	955622513
		IES. Pablo de Olavide	La Luisiana	671538720
		IES. Federico García Lorca	La Puebla de Cazalla	955967951
		IES. Lucus Solis	Sanlúcar la Mayor	955622968
		CDP. Salesianos Santísima Trinidad	Sevilla	954410109
		IES. Albert Einstein	Sevilla	955623746
		IES. Inmaculada Vieira	Sevilla	955623661
IES. Siglo XXI	Sevilla	955623672		
<b>Hostelería y Turismo</b>	<b>Alojamiento y Lavandería</b>	IES. Aznalcóllar	Aznalcóllar	955739965
		IES. Maese Rodrigo	Carmona	955622956
		CDP. Ergos Anidí	Dos Hermanas	609072088
		IES. Salvador Távora	Sevilla	955623830
		IES. Burguillos	Burguillos	955739585
	<b>Cocina y Restauración</b>	IES. Maese Rodrigo	Carmona	955622956
		IES. San Fernando	Constantina	955889551
		CDP. Ergos	Dos Hermanas	616477680
		IES. Isidro de Arcenegui y Carmona	Marchena	955967803
		IES. Fray Bartolomé de las Casas	Morón de la Frontera	955859519
IES. Itálica	Santiponce	671593868		
IES. Heliópolis	Sevilla	955623735		
<b>Imagen Personal</b>	<b>Peluquería y Estética</b>	IES. Ciudad de las Cabezas	Las Cabezas S. Juan	955839642
		CDP. Sopeña - San Pablo	Sevilla	954676178
		CDP. Sopeña	Sevilla	954423155
		IES. Beatriz de Suabia	Sevilla	955623760
		IES. Joaquín Romero Murube	Sevilla	955623682
		IES. Leonardo Da Vinci	Sevilla	955623755
		IES. Macarena	Sevilla	955622208
<b>Informática y Comunicaciones</b>	<b>Informática y Comunicaciones</b>	IES. Doña Leonor de Guzmán	Alcalá de Guadaíra	955623312
		IES. Los Alamos	Bormujos	955622355
		IES. Cantillana	Cantillana	600141429
		CDP. Antonio Gala	Dos Hermanas	955677808
		IES. María Galiana	Dos Hermanas	955622323
		IES. Luis Vélez de Guevara	Écija	955879918
		IES. Alarifes Ruiz Florindo	Fuentes de Andalucía	955879951
		IES. Herrera	Herrera	954822979
		IES. Delgado Brackembury	Las Cabezas S. Juan	671538212
		IES. Bajo Guadalquivir	Lebrija	955839730
		IES. Los Alcores	Mairena del Alcor	955649944
		IES. Castillo de Cote	Montellano	955839719
		IES. Torre del Rey	Pilas	955759529
		IES. Sotero Hernández	S. Juan Aznalfarache	955622674
		CDP. EE.PP. SA.FA. Ntra. Sra. Reyes	Sevilla	954370550
		CDP. Juan Nepomuceno Rojas	Sevilla	954571655
		CDP. Ntra. Sra. de las Mercedes	Sevilla	954617525
		CDP. Sagrado Corazón de Jesús	Sevilla	954572561
		IES. Antonio Domínguez Ortiz	Sevilla	955623717
		IES. Ciudad Jardín	Sevilla	955622222
IES. Martínez Montañés	Sevilla	955623877		
IES. Triana	Sevilla	955622853		
CDP. Ntra. Sra. del Carmen	Utrera	955867842		
<b>Instalación y Mantenimiento</b>	<b>Mantenimiento de Viviendas</b>	IES. Munigua	Vva. Río y Minas	955649645
<b>Madera, Mueble y Corcho</b>	<b>Carpintería y Mueble</b>	IES. Bajo Guadalquivir	Lebrija	955839730
<b>Servicios Socioculturales y a la Comunidad</b>	<b>Actividades Domésticas y Limpieza de Edificios</b>	IES. Doña Leonor de Guzmán	Alcalá de Guadaíra	955623312
		IES. Al-Andalus	Arahal	955967943
<b>Textil, Confección y Piel</b>	<b>Tapicería y Cortinaje</b>	IES. Pablo Picasso	Sevilla	955624555
<b>Transporte y Mantenimiento de Vehículos</b>	<b>Mantenimiento de Vehículos</b>	IES. La Campiña	Arahal	955967850
		IES. Sierra Sur	Osuna	954822856
		IES. San José de la Rinconada	S. José de la Rinconada	955622342
		CDP. Ada	Sevilla	954999618
		CDP. Salesianos Santísima Trinidad	Sevilla	954410109
		IES. Polígono Sur	Sevilla	955622844
		IES. Torreblanca	Sevilla	955623767
		IES. Virgen de Consolación	Utrera	955839595

# ¿QUIERES CURSAR UN CICLO FORMATIVO Y NO TIENES LOS ESTUDIOS EXIGIDOS?

Algunos alumnos deciden abandonar sus estudios en un momento determinado y se interesan más adelante por acceder a la formación profesional para la que no tienen la titulación de acceso requerida. Para estos casos, los interesados tienen dos posibilidades: superar una **prueba de acceso** o superar un **curso específico de acceso** que permite la incorporación a los Ciclos de Grado Medio o de Grado Superior, según el caso.

Solamente habrá una convocatoria de estas pruebas cada año. Todos los años, la Delegación de Educación publicará el listado de centros en los que se realizarán las pruebas de acceso. Las inscripciones se efectuarán en el mes de enero y los exámenes se harán en el mes de abril.

## CICLOS FORMATIVOS DE GRADO MEDIO: PRUEBA PARA MAYORES DE 17 AÑOS / CURSO DE ACCESO

Para la inscripción en las pruebas deben cumplirse los siguientes requisitos: no poseer titulación académica que permita el acceso directo a un Ciclo de Grado Medio y tener 17 años de edad o cumplirlos en el

año natural de celebración de la misma. Para la inscripción en el curso de acceso, además de no poseer titulación para el acceso, debe cumplir los 17 años o más en el año de finalización del curso.

La estructura, tanto de la prueba como del curso, abarcará los siguientes ámbitos: Comunicación, Social y Científico-tecnológico. Para superar la prueba hay que sacar al menos una calificación de cuatro puntos en cada una de las partes, y que la media sea igual o superior a cinco puntos. Los ámbitos superados se guardarán para futuras convocatorias del curso o de la prueba.

Hay determinadas circunstancias que permiten la exención de la realización de una parte de la prueba, como son:

- Tener superado algún ámbito del curso de formación específico, módulos profesionales asociados a los bloques comunes de FP Básica, o los módulos voluntarios de los PCPI.
- Tener superadas materias de 4º ESO que forman parte de uno de los ámbitos.
- Tener experiencia profesional, de al menos un año a jornada completa.
- Estar en posesión de un certificado de profesionalidad.

Por otro lado, el **Curso de Acceso** tiene una duración de 600 h., es decir, un curso académico a razón de cuatro horas de clase al día. Todas las personas que deseen realizar este curso podrán solicitar su plaza del 15 al 25 de junio de cada año.

Los centros que tienen autorizada la impartición del curso de acceso en la provincia de Sevilla en el momento del cierre de esta Guía son:



Centro	Localidad	Teléfono
I.E.S. Cristóbal de Monroy	Alcalá de Guadaíra	954100911
I.E.S. Politécnico	Sevilla	955623881
I.E.S. Bellavista	Sevilla	955623675
I.E.S. Albert Einstein	Sevilla	955623746
I.E.S. San Pablo	Sevilla	955623431



## CICLOS FORMATIVOS DE GRADO SUPERIOR: PRUEBA PARA MAYORES DE 19 AÑOS / CURSO DE ACCESO

Podrán presentarse a esta prueba quienes hayan cumplido 19 años o los cumplan en el año natural de celebración de la misma y no reúnan los requisitos académicos exigidos para acceso directo al Ciclo.

Consta de una **parte común**, con tres ejercicios: Lengua Castellana, Matemáticas y Lengua Extranjera (inglés ó francés), y una **parte específica** que valorará capacidades de base del campo profesional de que se trate, examinándose de dos materias del Bachillerato de entre tres asignaturas posibles. Esta última parte se organiza en tres opciones, A, B ó C, según las capacidades básicas requeridas por el Ciclo a cursar. Las asignaturas que contemplan cada una de las opciones son:

- A**
- Economía de la Empresa
  - Geografía
  - Segunda Lengua Extranjera  
*(Inglés o Francés, el idioma no elegido en la parte común)*

- B**
- Física
  - Dibujo Técnico
  - Tecnología Industrial

- C**
- Química
  - Biología
  - Ciencias de la Tierra y del Medio Ambiente

De las tres asignaturas de la opción elegida solamente hay que realizar dos de ellas, las que el aspirante desee.

Las pruebas se realizarán **online**, en un ordenador en el centro examinador, y las preguntas serán de tipo test (cuatro respuestas posibles y solo una de ellas será correcta).

Además, el estudiante puede solicitar la exención de parte/s de la prueba, incluso también de la prueba al completo, aportando alguna de las siguientes circunstancias:

- Con asignaturas aprobadas del Bachillerato (normalmente del segundo curso)
- Con experiencia laboral de al menos un año a jornada completa en actividades profesionales relacionadas con el Ciclo que se pretende realizar (quedará exento de la parte específica).

- Con la parte común superada en la prueba de acceso para otra opción (quedará exento de la parte común).

A los efectos del cálculo de la nota final de la prueba de acceso no se tendrán en cuenta las asignaturas en las que se haya declarado exento.

La nota final de estas Pruebas se calculará siempre que se obtenga al menos una puntuación de cuatro en cada una de las partes y la media aritmética sea un cinco o más.

Si el aspirante no supera la prueba pero obtiene una calificación positiva en una de las partes, común o específica, para sucesivas convocatorias solamente tendrá que presentarse a la parte no aprobada.



*Orden de 21 de febrero de 2017, por la que se regulan las pruebas de acceso a los ciclos formativos de Formación Profesional de Grado Medio y Grado Superior y el curso de formación específico.*

# CENTROS Y CICLOS DE GRADO MEDIO DE SEVILLA

FAMILIA	CICLO	SEVILLA CAPITAL	SEVILLA PROVINCIA
<b>ACTIVIDADES FÍSICAS Y DEPORTIVAS</b>	<b>Actividades Ecuestres</b>		I.E.S. Almudeyne (6,87SS; 5,67)
	<b>Guía en el Medio Natural y de Tiempo Libre</b>	Al-Andalus Sevilla Gesur DXT I.E.S. Ramón Carande (7,10SS; -) I.E.S. San Pablo (7,12SS; 5,97) Medac	Ergos Gala Ergos Aljarafe I.E.S. Castillo de Cote (5,93SS; 5,00) I.E.S. Europa (6,78SS; -) I.E.S. Flavio Imitano (6,07SS; -) I.E.S. Hermanos Machado (7,00SS; 5,27) I.E.S. San Fernando (6,33SS; -) I.E.S. Torre de los Guzmanes (6,69SS; 5,23) I.E.S. Virgen de la Soledad (6,39SS; 5,23)
<b>ADMINISTRACIÓN Y GESTIÓN</b>	<b>Gestión Administrativa</b>	Academia Gorca (6,00NN; 5,00) Albaydar (6,67NN; -) Altair (6,10SN; -) Arenal C. Form. (5,33NN; -) C.C. Hispalis (6,00NN; 5,00) Gesur Escuela Mercantil de Sevilla (5,67NN; 5,00) I.E.S. Azahar (6,08SN; 5,00) I.E.S. Beatriz de Suabia (5,00NS; 5,00) I.E.S. Gustavo Adolfo Bécquer (5,33NS; 5,00) I.E.S. Heliópolis (7,67NS; 5,00) I.E.S. Joaquín Turina (6,10SN; 5,00) I.E.S. Pablo Picasso (5,86SS; 5,00) I.E.S. Polígono Sur (6,00NN; -) I.E.S. Punta del Verde (5,22SN; -) I.E.S. Santa Aurelia (5,73SN; 5,00) I.E.S. Torreblanca (5,00NN; -) Inmaculado Corazón de María (7,00NN; 5,00) María Auxiliadora (5,60SS; 5,00) María Inmaculada (5,83SS; -) Medac Salesianas M <sup>8</sup> Auxiliadora (5,75SN; 5,00) Salesianos San Pedro (5,68SS; -) San Bernardo (5,88NN; 5,00) San Miguel Adorantes (7,67NN; -) Sopeña (5,46SS; 5,00)	Bienaventurada Virgen María (5,67NN; -) Elchato (-; -) Ergos Aljarafe I.E.S. Aguilár y Cano (6,67NN; -) I.E.S. Al-Andalus (7,33NN; -) I.E.S. Al-Quadair (8,33NS; 5,00) I.E.S. Almudeyne (6,50SS; 5,00) I.E.S. Alcaria (5,67NN; -) I.E.S. Arrabal (5,74SN; 5,00) I.E.S. Axati (5,50SS; -) I.E.S. Bajo Guadalquivir (6,62SN; 5,00) I.E.S. Blas Infante (5,87SS; 5,00) I.E.S. Cantillana (6,00NN; 5,00) I.E.S. Carmen Laffón (5,00NN; -) I.E.S. Castillo de Luna (-; -) I.E.S. Delgado Brackembury (6,02SN; 5,00) I.E.S. El Majuelo (7,33NS; 5,00) I.E.S. Fco. Rodríguez Marín (5,50SN; -) I.E.S. Ilipa Magna (6,66NN; 5,00) I.E.S. Juan Ciudad Duarte (6,33NS; 5,00) I.E.S. López de Arenas (8,67NS; -) I.E.S. Lucus Solís (6,67SN; 5,00) I.E.S. Luis Vélez de Guevara (8,00NN; -) I.E.S. Ponce de León (5,90SS; -) I.E.S. Severo Ochoa (5,67NN; 5,00) I.E.S. Torre de los Herberos (5,26SS; 5,00) Marcelo Spínola (7,00NN; 5,00) San Juan Bosco (6,50NN; -)
		<b>Jardinería y Floristería</b>	C.C. Virgen de los Reyes (6,31SN; 5,00) I.E.S. San Pablo (5,64SS; 5,00)
<b>AGRARIA</b>	<b>Aprovechamiento y Conservación del Medio Natural</b>		I.E.S. El Carmen (5,83SN; 5,00) C. Educ. Rural Valle Guadalquivir (7,67NN; -)
	<b>Producción Agroecológica</b>		I.E.S. Delgado Brackembury (6,00NN; -) I.E.S. El Carmen (-; -)
	<b>Producción Agropecuaria</b>		I.E.S. Almudeyne (6,02SS; 5,00) I.E.S. Ostipito (7,33SN; -) I.E.S. Prof. Juan A. Carrillo Salcedo (5,35SN; -)
<b>ARTES GRÁFICAS</b>	<b>Impresión Gráfica</b>	I.E.S. Llanes (5,51SS; 5,00)	
	<b>Preimpresión Digital</b>	I.E.S. Llanes (6,38SS; 5,00)	I.E.S. Fuente Nueva (5,43SS; 5,00)
<b>COMERCIO Y MARKETING</b>	<b>Actividades Comerciales</b>	Academia Gorca (5,33NN; -) Albaydar (6,67NN; -) Arenal C. Form. (5,32SN; -) Escuela Mercantil de Sevilla (5,33NN; -) C.P.I.F.P. Los Viveros (5,71SS; 5,00) I.E.S. Martínez Montañés (5,84SS; 5,00) I.E.S. Miguel de Cervantes (5,53SS; -) Inmaculado Corazón de María (5,64SS; 5,00) María Auxiliadora (5,37SS; -) María Inmaculada (6,21SN; -) Sopeña (5,57SS; 5,00) Sopeña-San Pablo (5,63SS; 5,00) Salesianos San Pedro (5,00NN; -)	Bienaventurada Virgen María (7,67NN; -) I.E.S. Camas-Antonio Brisquet (5,67NS; -) I.E.S. Caura (5,54SN; 5,00) I.E.S. Cristóbal de Monroy (5,84SS; -) I.E.S. Ponce de León (5,74SS; 5,17) I.E.S. San Fulgencio (5,56SN; -) I.E.S. San José de la Rda. (5,00NN; -) Marcelo Spínola (6,00NN; -) San Juan Bosco (6,00NN; -)
		<b>Obras de Interior, Decoración y Rehabilitación</b>	I.E.S. Carmen Laffón (5,48SS; -) I.E.S. Pablo de Olavide (-; -)
<b>EDIFICACIÓN Y OBRA CIVIL</b>			
<b>ELECTRICIDAD Y ELECTRÓNICA</b>	<b>Instalaciones Eléctricas y Automáticas</b>	C.C. Virgen de los Reyes (6,26SN; 5,00) I.E.S. Albert Einstein (5,68SS; 5,00) I.E.S. Polígono Sur (5,71SN; -) Inmaculado Corazón de María (6,54SN; 5,00) Salesianos San Pedro (7,33NS; 5,00) Salesianos Santísima Trinidad (5,75SS; -)	I.E.S. Arrabal (5,60SN; -) I.E.S. Atenea (7,03SN; -) I.E.S. Axati (5,90SS; -) I.E.S. Bajo Guadalquivir (6,25NS; -) I.E.S. Camas-Antonio Brisquet (5,25NN; 5,00) C.P.I.F.P. El Arenal (5,92SS; -) I.E.S. Fray Bartolomé de las Casas (5,76SS; -) I.E.S. Gerena (6,98SS; -) I.E.S. La Campiña (6,21SS; -) I.E.S. Ostipito (5,50NS; -) I.E.S. Pepe Ruiz Vela (5,85SN; -) I.E.S. Profesor Hierro Galván (5,88SS; 5,00) I.E.S. Sierra Sur (6,00NN; -) I.E.S. Virgen de Consolación (5,88SS; -) Marcelo Spínola (6,00NN; -) Sagrada Familia-Fund. Peñaflor (5,00NS; 5,00)

Para consultar dirección  
y teléfono de los Centros  
**Pág: 62 y 63**

Las notas de corte expresadas son las pertenecientes al cupo de la ESO y de las Pruebas de Acceso:  
(NOTA DE CORTE DE ESO **XX**; NOTA DE CORTE DE PRUEBA DE ACCESO)



	Procede de 4ºESO	Titula en curso 21/22 ó 22/23
SS	Sí	Sí
NS	No	Sí
SN	Sí	No
NN	No	No

# CENTROS Y CICLOS DE GRADO MEDIO DE SEVILLA

FAMILIA	CICLO	SEVILLA CAPITAL	SEVILLA PROVINCIA
<b>ELECTRICIDAD Y ELECTRÓNICA</b> <i>(Continuación)</i>	Instalaciones de Telecomunicaciones	Ada (5,00NN; -) I.E.S. Albert Einstein (5,67NN; -) I.E.S. Federico Mayor Zaragoza (6,33NN; -) I.E.S. Heliópolis (6,12SN; -) C.P.I.F.P. Los Viveros (5,73SN; 5,00) I.E.S. Polígono Sur (5,00NN; -) Salesianos Santísima Trinidad (5,73SN; -) Salesianos San Pedro (5,00NN; -)	I.E.S. Camas-Antonio Brisquet (5,67NN; -) I.E.S. Caura (6,25NN; -) San José de la Rda. (5,73SN; -) I.E.S. Prof. Tierno Galván (6,04SN; -)
<b>ENERGÍAS Y AGUA</b>	Redes y Estaciones de Tratamiento de Aguas	I.E.S. Heliópolis (5,00NS; 5,00)	
<b>FABRICACIÓN MECÁNICA</b>	Mecanizado	I.E.S. Politécnico (5,71SS; 5,00) Salesianos Santísima Trinidad (5,90SS; 5,00)	I.E.S. Al-Guadaira (6,33SS; 5,73) I.E.S. Arrabal (5,67NS; 5,33) I.E.S. Caura (6,05SN; 5,00) C.P.I.F.P. El Arenal (6,71NS; 5,00) I.E.S. Ostippo (5,22SN; -)
	Soldadura y Calderería	I.E.S. Politécnico (5,73SS; 5,00) I.E.S. Stigo XXI (7,50SN; 5,00)	I.E.S. Antonio de Ulloa (5,75SS; 5,00) I.E.S. Castillo de Luna (5,33NN; -) I.E.S. Lucillo Solís (5,33NS; 5,17)
<b>HOSTELERÍA Y TURISMO</b>	Cocina y Gastronomía	Cesur I.E.S. Heliópolis (5,90SS; 5,00) I.E.S. Torreblanca (6,20NS; 5,00)	Cesa I.E.S. Aguilár y Cano (6,67NN; -) I.E.S. Atenea (7,00NS; 5,00) I.E.S. Burguillos (5,40NS; -) I.E.S. El Fontanal (6,90NN; 5,00) I.E.S. Fray Bartolomé de las Casas (5,00NN; 5,00) I.E.S. Isidro Arcenegui y Carmona (6,67NN; 5,00) I.E.S. Maese Rodrigo (5,50SN; 5,00) I.E.S. San Fernando (8,67NN; 5,00)
	Servicios en Restauración	I.E.S. Heliópolis (7,25NN; 5,00) I.E.S. Torreblanca (5,85SN; 5,00)	I.E.S. Atenea (6,00NN; 5,00) I.E.S. Fray Bartolomé de las Casas (-; -) I.E.S. Maese Rodrigo (5,33NN; -)
<b>IMAGEN PERSONAL</b>	Peluquería y Cosmética Capilar	Centro José M <sup>a</sup> I.E.S. Beatriz de Suabia (5,33SS; 5,00) I.E.S. Joaquín Romero Murube (6,67NN; -) I.E.S. Leonardo Da Vinci (6,62SN; -) I.E.S. Torreblanca (5,00NN; 5,00) María Zambrano (5,20SN; 5,00) Sopeña (7,50NN; 5,00) Sopeña-San Pablo (5,85SN; -)	Academia María I.E.S. Ciudad de las Cabezas (8,33NN; 5,00) I.E.S. Sotero Hernández (7,67NN; 5,00)
	Estética y Belleza	Centro José M <sup>a</sup> I.E.S. Beatriz de Suabia (6,56SS; 5,00) I.E.S. Joaquín Romero Murube (5,67NS; 5,00) I.E.S. Torreblanca (5,81SS; -) Ilerna María Zambrano (6,07SN; -) Sopeña (6,00SS; 5,00) Sopeña-San Pablo (5,90SS; 5,00)	I.E.S. Albero (6,39SN; -) I.E.S. Ciudad de las Cabezas (5,48SN; -) I.E.S. Miguel de Mañara (6,06SS; 5,00) I.E.S. Sotero Hernández (7,00SN; -)
<b>IMAGEN Y SONIDO</b>	Vídeo, Disc-Jockey y Sonido	Cesur	I.E.S. Néstor Almendros (6,32SS; 5,67)
<b>INDUSTRIAS ALIMENTARIAS</b>	Aceite de Oliva y Vinos		I.E.S. Federico García Lorca (5,67NN; -)
	Elaboración de Productos Alimenticios		I.E.S. Aguilár y Cano (6,47SS; -) I.E.S. Los Alcores (6,00NN; 5,00) I.F.P. Excelencia
<b>INDUSTRIAS ALIMENTARIAS</b>	Panadería, Repostería y Confitería		I.E.S. Aguilár y Cano (6,33NN; 5,00) I.E.S. Atenea (7,83SN; 5,00) I.E.S. Doña Leonor de Guzmán (5,58SN; 5,00)
<b>INFORMÁTICA Y COMUNICACIONES</b>	Sistemas Microinformáticos y Redes	Ada (6,50SS; 6,20) Altair (6,26SS; 5,00) Cesur I.E.S. Antonio Domínguez Ortiz (5,74SS; -) I.E.S. Ciudad Jardín (-; 5,00) I.E.S. Martínez Montañés (6,29SS; 5,10) I.E.S. Pímo Montano (6,14SS; 5,00) I.E.S. Polígono Sur (6,16SS; 5,00) I.E.S. Punta del Verde (6,35SS; 5,00) I.E.S. Ramón del Valle Inclán (6,34SS; 5,00) I.E.S. San Jerónimo (6,20SS; 5,00) Medac Nuestra Sra. de las Mercedes (6,15SS; 5,00) SA.FA. Ntra. Sra. Reyes (6,45SS; 5,00) Sopeña-San Pablo (6,34SS; 6,07)	Ergos Gala I.E.S. Almudevne (6,60SS; -) I.E.S. Alarifes Ruiz Florindo (5,00NN; -) I.E.S. Alíxar (6,55SS; 5,00) I.E.S. Axati (6,25NS; 5,00) I.E.S. Camas-Antonio Brisquet (6,29SS; 5,00) I.E.S. Cantillana (6,33NS; -) I.E.S. Castillo de Cote (6,38SS; -) I.E.S. Cristóbal de Monroy (6,60SS; 6,00) I.E.S. Delgado Brackembury (5,81SS; -) I.E.S. Geréna (5,90SS; -) I.E.S. Gonzalo Nazareno (7,30SS; 5,40) I.E.S. Heliche (6,37SS; 5,00) I.E.S. Hermanos Machado (6,49SS; 5,17) I.E.S. Herrera (6,26SS; -) I.E.S. Isidro Arcenegui y Carmona (6,40SS; -) I.E.S. Juan de Mairena (6,49SS; 5,37) I.E.S. La Campiña (7,14SS; 5,00) I.E.S. Laguna de Tollón (6,50SS; 5,00) I.E.S. Los Alcores (6,45SS; 6,47) I.E.S. Luis Vélez de Guevara (6,62SS; -) I.E.S. Prof. Juan A. Carrillo Salcedo (7,00NN; -) I.E.S. Ramón y Cajal (5,75SS; -) I.E.S. Ruiz Gijón (6,74SS; -) I.E.S. Sotero Hernández (6,20SS; 5,00) I.E.S. Torre del Rey (6,00SS; -) Inst. Tecnol. Pablo de la Torre



Las notas de corte expresadas son las pertenecientes al cupo de la ESO y de las Pruebas de Acceso:  
 (NOTA DE CORTE DE ESO **XX**; NOTA DE CORTE DE PRUEBA DE ACCESO)



	Procede de 4ºESO	Titula en curso 21/22 ó 22/23
SS	Sí	Sí
NS	No	Sí
SN	Sí	No
NN	No	No

# CENTROS Y CICLOS DE GRADO MEDIO DE SEVILLA

FAMILIA	CICLO	SEVILLA CAPITAL	SEVILLA PROVINCIA	
INSTALACIÓN Y MANTENIMIENTO	Instalaciones de Producción de Calor	I.E.S. Heliópolis (7,50NN; 5,00)		
	Instalaciones Frigoríficas y de Climatización	I.E.S. Albert Einstein (5,80SS; 5,00) C.P.I.F.P. Los Viveros (5,00NN; 5,00) I.E.S. Pablo Picasso (5,67NS; 5,00) C.C. Virgen de los Reyes (5,00NN; 5,00)	I.E.S. Jacarandá (7,00NN; -) I.E.S. Los Alcóres (5,92SS; -) I.E.S. Nicolás Copérnico (6,33NN; -) I.E.S. San Fernando (5,76NN; -)	
	Mantenimiento Electromecánico	I.E.S. Politécnico (7,00NS; 5,00) Salesianos Santísima Trinidad (5,48SS; 5,00)	C.P.I.F.P. El Aranal (6,63SN; -)	
MADERA, MUEBLE Y CORCHO	Carpintería y Mueble		Sagrada Familia-Fund. Peñaflor (5,67NN; -)	
	Instalación y Amueblamiento	C.C. Virgen de los Reyes (7,25NN; 5,00)		
QUÍMICA	Operaciones de Laboratorio	I.E.S. Politécnico (5,88SS; 5,43) San Miguel Adoratrices (5,90SS; 5,00)		
SANIDAD	Cuidados Auxiliares de Enfermería	Centro Andaluz de Técnicas Sanitarias C.E.S. Dr. Arduán Cesur Claudio Galeno I.E.S. Albert Einstein (6,00SS; 5,00) I.E.S. Federico Mayor Zaragoza (6,03SS; 5,00) I.E.S. Punta del Verde (6,12SS; 5,00) I.E.S. Santa Aurelia (6,12SS; 5,33) Ilerna Las Artes (5,85SS; 5,00) María Auxiliadora (6,27SS; 5,27) María Inmaculada (6,38SS; 5,00) María Zambrano (5,95SS; 5,00) Medac Sopeña (6,17SS; 5,00) Sopeña-San Pablo (6,17SS; 5,00) Ribamar (6,05SS; 5,00) Salesianas María Auxiliadora (6,33SS; 6,00) San Miguel Adoratrices (6,02SS; 5,00)	Cesa C. Encarnación Contreras T. Elchato Ergos Anidi Esc. Emergencias y FP en C. Salud I.E.S. Fuente Nueva (8,33NS; 5,00) I.E.S. Ilipa Magna (6,17SS; 5,00) I.E.S. Isidro Arcenegui y Carmona (7,12SS; 6,67) I.E.S. Ponce de León (6,00SS; 5,00) I.E.S. Severo Ochoa (6,02SS; 5,70) I.E.S. Sierra Sur (6,37SS; 5,00) Sagrada Familia-Fund. Peñaflor (6,78SS; 5,00) San Juan de Dios	
	Emergencias Sanitarias	Cesur Claudio Galeno I.E.S. Federico Mayor Zaragoza (6,21SS; 5,67) Sopeña (6,51SS; 6,03)	Ergos Esc. Emergencias y FP en C. Salud I.E.S. Sierra Sur (5,90SS; 5,00)	
	Farmacia y Parafarmacia	Cesur C.P.I.F.P. Los Viveros (6,90SS; 6,00) I.E.S. Llanes (6,26SS; 6,20) I.E.S. Margarita Salas (5,86SS; 5,00) María Auxiliadora (5,81SS; 5,00) María Inmaculada (5,68SS; 5,00) Medac Sopeña (5,90SS; 5,00) Sopeña-San Pablo (6,14SS; 5,00) Ribamar (5,71SS; 5,00) Salesianas María Auxiliadora (6,52SS; 5,00) San Miguel Adoratrices (5,88SS; 5,00)	I.E.S. Alixar (5,39SS; 5,00) I.E.S. Vistazul (6,77SS; 5,00) Ergos Zambrano	
SEGURIDAD Y MEDIO AMBIENTE	Emergencias y Protección Civil	Claudio Galeno	Esc. Emergencias y FP en C. Salud	
SERVICIOS SOCIOCULTURALES Y A LA COMUNIDAD	Atención a Personas en Situación de Dependencia	Cesur I.E.S. Isbiliya (6,20SS; 5,00) I.E.S. Miguel Servet (6,15SS; 5,00) I.E.S. Polígono Sur (5,98SS; 5,00) I.E.S. San Jerónimo (6,30SS; 5,00) Las Artes María Inmaculada (6,63SS; 5,00) Medac Ntra. Sra. de Andalucía Sopeña (6,48SS; 5,00) Sopeña-San Pablo (6,17SS; 5,00) Ribamar Virgen Milagrosa (6,13SS; 5,00)	C.E.R. Dr. Gregorio Medina Blanco Ergos Anidi I.E.S. Al-Andalus (6,17SS; 5,00) I.E.S. Blas Infante (6,43SS; 5,00) I.E.S. Castillo de Cote (7,67NS; 5,00) I.E.S. Dña. Leonor de Guzmán (6,30SS; -) I.E.S. Jacarandá (5,93SS; 5,00) I.E.S. Lucus Solís (6,44SS; 6,20) I.E.S. Luis Vélez de Guevara (6,31SS; 5,00) I.E.S. Ostipito (6,22SS; -) I.E.S. San Fernando (5,00NN; -) I.E.S. Sotero Hernández (5,95SS; 5,00) I.E.S. Tartessos (6,05SS; 5,33) I.E.S. Virgen del Castillo (6,15SS; -)	
TEXTIL, CONFECIÓN Y PIEL	Confeción y Moda	I.E.S. Pablo Picasso (7,00NS; 5,00) Escuela Sevilla de Moda		
TRANSPORTE Y MANTENIMIENTO DE VEHÍCULOS	Carrocería	I.E.S. Polígono Sur (8,25NN; -) I.E.S. Torreblanca (6,15SN; 5,00) C.C. Virgen de los Reyes (6,00SN; 5,17)	I.E.S. La Campiña (5,41SS; 5,00) I.E.S. San José de la Rda. (5,81SS; 5,00) I.E.S. Torre de los Herberos (5,72SN; 5,00)	
	Electromecánica de Vehículos Automóviles	Ada (5,53SS; 5,00) Altair (6,00SS; 5,00) C.C. Virgen de los Reyes (6,49SS; 5,33) I.E.S. Polígono Sur (8,33NS; 5,00) I.E.S. Torreblanca (6,00SS; 5,00) Salesianos Santísima Trinidad (6,19SS; 6,40)	I.E.S. La Campiña (6,69SS; 5,00) I.E.S. San José de la Rda. (6,15SS; 5,00) I.E.S. Sierra Sur (6,12SS; -) I.E.S. Virgen de Consolación (6,12SS; -)	
	Montaje de Estructuras e Instalación de Sistemas Aeronáuticos	Ada (6,39SS; 5,00) Cesur	I.E.S. San José de la Rda. (6,85SS; 6,53)	

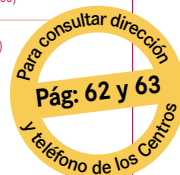

Las notas de corte expresadas son las pertenecientes al cupo de la ESO y de las Pruebas de Acceso:  
(NOTA DE CORTE DE ESO **XX**; NOTA DE CORTE DE PRUEBA DE ACCESO)

Existe otra oferta de Ciclos de Grado Medio en centros privados.

ORDEN PRIORIDAD ACCESO	SS	SI	SI
	NS	No	SI
	SN	SI	No
	NN	No	No

Procede de 4ºESO	Titula en curso 21/22 ó 22/23
SS	SI
NS	No
SN	SI
NN	No

# CENTROS Y CICLOS DE GRADO SUPERIOR DE SEVILLA



FAMILIA	CICLO	SEVILLA CAPITAL	SEVILLA PROVINCIA
<b>ACTIVIDADES FÍSICAS Y DEPORTIVAS</b> PA: C / <input type="checkbox"/> <input type="checkbox"/>	<b>Acondicionamiento Físico</b>	<b>Centro FP Superior Campus Cámara Comercio</b> Al-Andalus Sevilla C.C. Virgen de los Reyes (7,71SS; 7,25SS; 5,00N) Cesur DXT Fesac H&F Formaciones Medac	I.E.S. Europa (6,67SS; 6,67SS; 5,00N) San Juan Bosco San Pablo Ceu
	<b>Enseñanza y Animación Sociodeportiva</b>	Altair (6,95SS; 6,44SS; 5,00N) Al-Andalus Sevilla C.C. Virgen de los Reyes (7,10SS; 6,38SS; 5,00N) Cesur DXT Fesac I.E.S. Ramón Carande (7,05SS; 5,57SN; 5,00N) I.E.S. San Pablo (7,48SS; 6,91SS; 5,00N) Medac Santa Joaquina de Vedruna	Ergos Gala Ergos Aljarafe Escuela y Deporte Utrera I.E.S. Carmen Laffón (6,95SS; 8,00SS; 5,00N) I.E.S. Europa (7,43SN; 8,56SN; 5,00N) I.E.S. Flavio Imitano (8,24SN; 7,71SS; -) I.E.S. Herrera (6,14SS; 7,77SS; 5,00N) I.E.S. Juan de Mairena (6,86SS; 6,75SS; 5,00N) I.E.S. San Fernando (7,57SN; 7,40NS; -) I.E.S. Virgen de Valme (7,48SS; 7,38SS; 5,00N) I.E.S. Virgen del Castillo (6,90SS; 7,54SS; -) San Pablo Ceu
<b>ADMINISTRACIÓN Y GESTIÓN</b> PA: A / <input type="checkbox"/> <input type="checkbox"/>	<b>Administración y Finanzas</b>	<b>Centro FP Superior Campus Cámara Comercio</b> Albaydar (5,20NN; 6,55SS; 5,00N) Altair (7,24SN; 8,36SS; 5,00N) Arenal C. Form. (5,76SS; 8,45SS; 5,00N) C.C. Hispalis (6,86SS; 7,36SS; 5,00N) C.P.I.F.P. Los Viveros (6,35SS; 8,27SS; 5,00N) Cefoec Epj I.E.S. Azahar (7,95SN; 7,55SS; 5,00N) I.E.S. Beatriz de Suabia (6,33SS; 7,64SS; 5,00N) I.E.S. Gustavo Adolfo Bécquer (7,21SN; 7,09SS; 5,00N) I.E.S. Heliópolis (5,88SS; 7,45SS; 5,00N) I.E.S. Joaquín Turina (6,24SS; 8,27SS; 5,00N) I.E.S. Pablo Picasso (6,00SS; 7,55SS; 5,00N) I.E.S. Punta del Verde (6,30SN; 7,27SS; 5,00N) I.E.S. Santa Aurelia (5,57SS; 7,36SS; 5,00N) Salesianos San Pedro (6,52SS; 8,67SS; 5,00N) Santa Joaquina de Vedruna Sopeña (6,12SS; 7,55SS; 5,00N) Sopeña-San Pablo (6,90SN; 8,64SS; 5,00N)	Ergos Aljarafe Ergos Zambrano I.E.S. Aguilar y Cano (-; 8,50SN; 5,00N) I.E.S. Al-Andalus (6,67NS; 6,36NN; -) I.E.S. Al-Guadaira (6,33SS; 7,45SS; 5,00N) I.E.S. Almudayne (6,00SN; 7,00SS; -) I.E.S. Alcaria (6,19NN; 8,36SN; 5,00N) I.E.S. Arrabal (6,24NN; 8,62SS; -) I.E.S. Axati (6,05NS; 6,75NN; 5,00N) I.E.S. Bajo Guadalquivir (6,52SS; 5,46NS; -) I.E.S. Cantillana (6,38NS; 7,60NS; 5,00N) I.E.S. Carmen Laffón (9,00SN; 6,55SS; 5,00N) I.E.S. Delgado Brackembury (6,76NS; 7,09NS; -) I.E.S. El Majuelo (7,38NN; 6,55SS; 5,00N) I.E.S. Francisco Rodríguez Marín (8,89NN; 5,78SN; -) I.E.S. López de Arenas (-; 7,50NN; -) I.E.S. Lucus Solis (6,70SN; 6,73SS; -5,00N) I.E.S. Luis Vélez de Guevara (7,10NN; 6,78SN; 5,00N) I.E.S. Ponce de León (7,20SN; 7,45SS; 5,00N) I.E.S. Severo Ochoa (6,78NS; 6,92SS; 5,00N) I.E.S. Torre de los Herberos (6,40SS; 8,00SS; 5,00N) San Juan Bosco (6,19SN; 8,27SS; -) San Pablo Ceu
	<b>Asistencia a la Dirección</b>	Albaydar (6,57SN; 6,58SN; 5,00N) Escuela Mercantil de Sevilla (5,43NN; 6,73SN; 5,00N) I.E.S. Beatriz de Suabia (6,92NN; 6,92SN; 5,00N) I.E.S. Gustavo Adolfo Bécquer (6,84NN; 6,00NN; 5,00N) I.E.S. Heliópolis (9,50NN; 6,64SN; 5,00N) I.E.S. Punta del Verde (6,55NN; 5,38SN; 5,00N) Medac Santa Joaquina de Vedruna	Elchato (-; -; 5,00N) Ergos Zambrano I.E.S. Aguilar y Cano (-; 5,73SS; 5,00N) I.E.S. Juan Ciudad Duarte (5,83SN; 6,56SS; 5,00N) I.E.S. López de Arenas (-; 5,80NS; 5,00N) San Pablo Ceu
<b>AGRARIA</b> PA: C / <input type="checkbox"/> <input type="checkbox"/>	<b>Gestión Forestal y del Medio Natural</b>	C.C. Virgen de los Reyes (6,52SS; 7,54SS; 5,00N)	C. Educación Rural Valle Guadalquivir I.E.S. El Carmen (5,88NS; 5,58SS; 5,00N)
	<b>Paisajismo y Medio Rural</b>	C.C. Virgen de los Reyes (6,21NN; 7,25SS; 5,00N)	I.E.S. Almudayne (5,31NS; 7,25SS; 5,00N)
<b>ARTES GRÁFICAS</b> PA: B / <input type="checkbox"/> <input type="checkbox"/>	<b>Diseño y Edición de Publicaciones Impresas y Multimedia</b>	I.E.S. Llanes (6,90SS; 7,22SS; 5,00N)	
	<b>Diseño y Gestión de la Producción Gráfica</b>	I.E.S. Llanes (6,94SS; 6,70SS; 5,00N)	
<b>COMERCIO Y MARKETING</b> PA: A / <input type="checkbox"/> <input type="checkbox"/>	<b>Comercio Internacional</b>	<b>Centro FP Superior Campus Cámara Comercio</b> Albaydar (6,58SN; 6,58SS; 5,00N) C.P.I.F.P. Los Viveros (6,43SS; 7,36SS; 5,00N) I.E.S. Martínez Montañés (6,30SS; 7,92SS; 5,00N) Medac Santa Joaquina de Vedruna	Ergos Zambrano I.E.S. Cristóbal de Monroy (5,63NN; 6,36NN; 5,00N) I.E.S. San Fulgencio (6,67NS; 5,50NS; 5,00N)
	<b>Gestión de Ventas y Espacios Comerciales</b>	<b>Centro FP Superior Campus Cámara Comercio</b> Anfora Innovación y Formación C.P.I.F.P. Los Viveros (5,75SS; 7,25SS; 5,00N) Escuela Mercantil de Sevilla (6,66NS; 7,25SS; 5,00N) I.E.S. Miguel de Cervantes (7,19SN; 7,33SS; 5,00N)	I.E.S. Camas-Antonio Brisquet (6,90NN; 6,58SS; 5,00N) I.E.S. San Fulgencio (-; 6,00NN; -) San Pablo Ceu

PA: Opción preferente de la parte específica de la prueba de acceso / Bach. Preferente: Artes   Ciencias   Hum. y C. Soc.    
 Ver leyenda aclaratoria de las notas de corte en la página 23.

# CENTROS Y CICLOS DE GRADO SUPERIOR DE SEVILLA

FAMILIA	CICLO	SEVILLA CAPITAL	SEVILLA PROVINCIA
<b>COMERCIO Y MARKETING</b> (Continuación) PA: A / <input type="checkbox"/> <input type="checkbox"/>	<b>Marketing y Publicidad</b>	<b>Centro FP Superior Campus Cámara Comercio</b> Albaydar Cesur Fesac C.P.I.F.P. Los Viveros (7,29SS; 8,17SS; 5,00N) I.E.S. Miguel de Cervantes (7,33SS; 8,67SS; 5,00N) Ilerna Medac Santa Joaquina de Vedruna	I.E.S. Camas-Antonio Brisquet (6,20SS; 7,67SS; 5,00N) San Pablo Ceu
	<b>Transporte y Logística</b>	Cesur C.P.I.F.P. Los Viveros (6,88SN; 6,83SS; 5,00N) I.E.S. Martínez Montañés (9,10SN; 7,08SS; 5,00N) Ilerna Medac Santa Joaquina de Vedruna Sopena (6,68SN; 7,36SS; 5,00N)	I.E.S. Cristóbal de Monroy (5,58NN; 6,70NN; 5,00N) I.E.S. San Fulgencio (-; 5,88NN; 5,00N) I.E.S. San José de la Rda. (6,29SN; 6,09NN; 5,00N) San Pablo Ceu
<b>EDIFICACIÓN Y OBRA CIVIL</b> PA: B / <input type="checkbox"/> <input type="checkbox"/>	<b>Proyectos de Obra Civil</b>	I.E.S. Heliópolis (5,24NN; 5,73NS; 5,00N)	
	<b>Proyectos de Edificación</b>	Cesur I.E.S. Politécnico (6,38SS; 6,25NN; 5,00N)	C.P.I.F.P. El Arenal (5,86NS; -; 5,00N) I.E.S. Virgen de Consolación (6,81NN; -; 5,00N)
	<b>Organización y Control de Obras de Construcción</b>	I.E.S. Heliópolis (5,95NN; 7,40NN; 5,00N)	I.E.S. Carmen Laffón (-; -; -)
<b>ELECTRICIDAD Y ELECTRÓNICA</b> PA: B / <input type="checkbox"/> <input type="checkbox"/>	<b>Automatización y Robótica Industrial</b>	Cesur C.C. Virgen de los Reyes (7,62SN; 6,40SS; 5,42S)	C.P.I.F.P. El Arenal (6,55SN; 6,45SS; 5,00N) I.E.S. Camas-Antonio Brisquet (6,30NN; 6,55SS; 5,00N) I.E.S. Profesor Tierno Galván (6,26NN; 6,56SS; 5,00N) I.E.S. San José de la Rda. (6,29NS; -; 5,00N) I.E.S. Sierra Sur (5,90SN; 5,45NS; -) San Pablo Ceu
	<b>Electromedicina Clínica</b>	C.P.I.F.P. Los Viveros (6,90SS; 7,73SS; 5,00N)	San Pablo Ceu
	<b>Mantenimiento Electrónico</b>	I.E.S. Heliópolis (5,89NN; 5,42NS; 5,00N) C.P.I.F.P. Los Viveros (-; 6,22NN; -) Salesianos Santísima Trinidad (-; 5,45SS; 5,00N)	I.E.S. San José de la Rda. (-; 7,54NS; -)
	<b>Sistemas de Telecomunicaciones e Informáticos</b>	C.P.I.F.P. Los Viveros (6,14NN; 5,45SS; 5,00N) I.E.S. Albert Einstein (5,76NN; 5,17SS; 5,00N) I.E.S. Federico Mayor Zaragoza (-; 6,91NS; 5,00N) I.E.S. Heliópolis (8,05NN; 6,55SS; 5,00N) I.E.S. Polígono Sur (-; 5,42SN; 5,00N)	I.E.S. Axatí (-; 6,64SS; -) I.E.S. Camas-Antonio Brisquet (6,17NN; 7,36SN; -) I.E.S. Caura (5,41NS; 7,09NN; -) I.E.S. Torre de los Herberos (6,81NS; 6,00SN; 5,00N)
	<b>Sistemas Electrotécnicos y Automatizados</b>	Altair (-; 5,09NN; 5,00N) I.E.S. Albert Einstein (6,62NS; 5,73SS; 5,00N) I.E.S. Polígono Sur (6,44NS; 6,45SN; 5,00N) I.E.S. Politécnico (7,09NN; 6,36SS; 5,00N) Salesianos Santísima Trinidad (5,90NN; 8,00SS; 5,00N)	C.P.I.F.P. El Arenal (6,67NN; 7,91SN; 5,00N) I.E.S. Atenea (5,71NN; 6,44SN; -) I.E.S. Axatí (-; 6,50NN; -) I.E.S. Bajo Guadalquivir (6,05NS; 6,56NN; -) I.E.S. Ostippo (-; 5,55SS; -) I.E.S. Virgen de Consolación (6,42SN; 8,58SN; 5,00N) Sagrada Familia -Fund. Peñaflor- (5,90NN; 5,18SN; 5,00N)
	<b>ENERGÍAS Y AGUA</b> PA: B / <input type="checkbox"/> <input type="checkbox"/>	<b>Eficiencia Energética y Energía Solar Térmica</b>	C.C. Virgen de los Reyes (5,95NN; 6,71NS; 5,00N) I.E.S. Politécnico (5,47NN; 5,92NS; 5,00N)
	<b>Energías Renovables</b>	C.C. Virgen de los Reyes (6,43NS; 6,70SS; 5,00N) I.E.S. Heliópolis (6,95NS; 7,00SS; 5,00N)	I.E.S. Maestro Francisco Gallardo (5,88NS; 5,46SN; -)
	<b>Gestión del Agua</b>	I.E.S. Politécnico (6,00NS; 6,00SS; 5,00N)	
<b>FABRICACIÓN MECÁNICA</b> PA: B / <input type="checkbox"/> <input type="checkbox"/>	<b>Construcciones Metálicas</b>	I.E.S. Politécnico (5,95NN; 6,33SS; -)	I.E.S. Lucus Solís (-; 5,64SN; 5,00N)
	<b>Diseño en Fabricación Mecánica</b>	Antonio de Solís	C.P.I.F.P. El Arenal (6,33SN; 6,44SS; 5,00N)
	<b>Programación de la Producción en Fabricación Mecánica</b>	Salesianos Santísima Trinidad (6,63NN; 7,29SS; 5,00N)	C.P.I.F.P. El Arenal (6,11NN; 7,56SS; 5,00N) I.E.S. Antonio de Ulloa (-; 5,67SS; -) I.E.S. Arrabal (5,80NN; 5,33SN; -)
<b>HOSTELERÍA Y TURISMO</b> PA: A	<b>Agencias de Viajes y Gestión de Eventos</b>	I.E.S. Luca de Tena (7,85SN; 6,78SS; 5,00N) I.E.S. V Centenario (7,05NN; 6,14NS; 5,00N)	I.E.S. El Majuelo (7,39NN; 6,36NN; 5,00N)
	<b>Gestión de Alojamientos Turísticos</b>	<b>Centro FP Superior Campus Cámara Comercio</b> I.E.S. Murillo (7,29NN; 6,55NS; 5,00N) I.E.S. Salvador Távora (6,67NN; 6,00NS; 5,00N) Ribamar (5,00NN; 6,27SS; 5,00N)	
	<b>Guía, Información y Asistencia Turística</b>	I.E.S. Murillo (5,74NN; 5,50NN; 5,00N) I.E.S. V Centenario (6,24NS; 6,50NN; 5,00N)	I.E.S. José M <sup>º</sup> Infantes (9,20SN; 7,25SS; -) Santa María Ntra. Señora
	<b>Dirección de Servicios de Restauración</b>	<b>Centro FP Superior Campus Cámara Comercio</b> I.E.S. Heliópolis (6,24NN; 7,56NN; 5,00N)	I.E.S. Atenea (-; 5,83NS; -) I.E.S. Maese Rodrigo (-; -; -)
	<b>Dirección de Cocina</b>	<b>Centro FP Superior Campus Cámara Comercio</b> Cesur I.E.S. Heliópolis (7,57NS; 8,22SS; 5,00N) Santa Joaquina de Vedruna	I.E.S. Atenea (6,57NN; 7,78SS; 5,00N) I.E.S. Fray Bartolomé de las Casas (-; 5,11SN; 5,00N) I.E.S. Maese Rodrigo (5,86NN; 8,00SS; 5,00N)

PA: Opción preferente de la parte específica de la prueba de acceso / Bach. Preferente: Artes   Ciencias   Hum. y C. Soc.

Ver leyenda aclaratoria de las notas de corte en la página 23.

Para consultar dirección  
**Pág: 62 y 63**  
 y teléfono de los Centros

# CENTROS Y CICLOS DE GRADO SUPERIOR DE SEVILLA

Para consultar dirección  
**Pág. 62 y 63**  
 y teléfono de los Centros

FAMILIA	CICLO	SEVILLA CAPITAL	SEVILLA PROVINCIA
<b>IMAGEN PERSONAL</b> PA: C <input type="checkbox"/> <input type="checkbox"/> <input type="checkbox"/>	Estética Integral y Bienestar	I.E.S. Beatriz de Suabia (6,57NS; 8,08SS; 5,00N) I.E.S. Torreblanca (6,29NN; 7,77SS; 5,00N) Sopena (6,40NN; 8,15SS; 5,00N)	I.E.S. Miguel de Mañara (7,52NN; 6,77SS; 5,00N)
	Caracterización y Maquillaje Profesional	I.E.S. Beatriz de Suabia (6,62SS; 8,17SS; 5,00N) Ilerna	
	Asesoría de Imagen Personal y Corporativa	Escuela Sevilla de Moda I.E.S. Beatriz de Suabia (7,86NS; 7,23SS; 5,00N) Sopena (6,33NS; 7,46SS; 5,00N)	
<b>IMAGEN Y SONIDO</b> PA: B / <input type="checkbox"/> <input type="checkbox"/>	Animaciones 3D, Juegos y Entornos Interactivos	Centro FP Superior Campus Cámara Comercio Cesur Fesac Ilerna	I.E.S. Profesor Tierno Galván (6,81SS; 7,50SS; 5,00N) San Pablo Ceu
	Iluminación, Captación y Tratamiento de Imagen		I.E.S. Néstor Almendros (6,89NN; 6,00SS; 5,00N) I.E.S. Profesor Tierno Galván (5,81NS; 8,78NS; 5,00N)
	Produc. de Audiovisuales y Espectáculos		I.E.S. Néstor Almendros (6,15NS; 6,10SS; 5,00N)
	Realización de Proyectos Audiovisuales y Espectáculos	Centro FP Superior Campus Cámara Comercio Cesur	I.E.S. Néstor Almendros (6,50NS; 6,78SS; 5,00N)
	Sonido para Audiovisuales y Espectáculos	Centro FP Superior Campus Cámara Comercio Cesur	I.E.S. Néstor Almendros (6,00NS; 7,22SS; 5,00N) I.E.S. Profesor Tierno Galván (6,05NS; 9,18NS; 5,00N)
<b>INDUSTRIAS ALIMENTARIAS</b> PA: C / <input type="checkbox"/> <input type="checkbox"/>	Procesos y Calidad en la Industria Alimentaria		I.E.S. Aguilar y Cano (8,81NS; 6,09NN; -) I.E.S. López de Arenas (6,12SN; 6,56NN; 5,00N)
<b>INFORMÁTICA Y COMUNICACIONES</b> PA: B / <input type="checkbox"/> <input type="checkbox"/>	Administración de Sistemas Informáticos en Red	Anfora Innovación y Formación Cesur I.E.S. Antonio Machado (6,57SS; 8,30SS; 5,00N) I.E.S. Ciudad Jardín (6,23SS; 8,50SS; 5,00N) I.E.S. Julio Verne (7,00SN; 7,90SS; 5,00N) I.E.S. Polígono Sur (6,68SN; 7,70SS; 5,00N) I.E.S. Punta del Verde (6,90SN; 7,60SS; 5,00N) I.E.S. Triana (6,10SS; 7,90SS; 5,00N) Medac Ntra. Sra. de las Mercedes Studium	I.E.S. Gonzalo Nazareno (6,20SN; 8,00SS; 5,00N) I.E.S. La Campiña (6,05NN; 6,50SS; 5,00N) I.E.S. Lucus Solís (7,95NN; 7,50SS; 5,00N) I.E.S. Luis Vélez de Guevara (8,21NN; 6,50SS; 5,00N) I.E.S. Rodrigo Caro (5,42NN; 6,60SS; 5,00N) San Pablo Ceu
	Desarrollo de Aplicaciones Multiplataforma	Centro FP Superior Campus Cámara Comercio Anfora Innovación y Formación Core Networks Fesac I.E.S. Julio Verne (6,86SS; 8,20SS; 5,00N) I.E.S. Martínez Montañés (7,10SS; -; 5,00N) I.E.S. Nervión (7,19SS; 8,70SS; 5,00N) I.E.S. Polígono Sur (6,90SN; 7,80SS; 5,00N) I.E.S. Punta del Verde (6,90SS; 9,00SS; 5,00N) I.E.S. Ramón del Valle Inclán (7,29SS; 8,60SS; 5,00N) I.E.S. Velázquez (6,71SS; 8,60SS; 5,00N) Ilerna Medac SA.FA. Ntra. Sra. Reyes (5,86SS; 7,90SS; 5,00N) Salesianas M <sup>3</sup> Auxiliadora (6,38SS; 7,80SS; 5,00N) Salesianas San Pedro (6,67SS; 8,00SS; 5,00S) Santa Joaquina de Vedruna Studium	Ergos Gala I.E.S. Camas-Antonio Brisquet (6,10SN; 7,70SS; 5,00N) I.E.S. Cantillana (6,24NN; 6,50SS; 5,00N) I.E.S. Cristóbal de Monroy (6,76SS; 8,60SS; 5,00N) I.E.S. El Majuelo (6,74SN; 7,40SS; 5,00N) I.E.S. Francisco Rodríguez Marín (7,14SN; 7,30SS; 5,00N) I.E.S. Hermanos Machado (7,05SS; 8,00SS; 5,00N) I.E.S. Laguna de Tollón (6,57SN; 7,70SS; 5,00N) I.E.S. Prof. Juan A. Carrillo Salcedo (6,24NS; 7,50SS; 5,00N) I.E.S. Torre del Rey (5,81SS; 8,10SS; 5,00N) I.E.S. Torre de los Guzmanes (7,68SN; 7,30SS; 5,00N) Inst. Tecnol. Pablo de la Torre San Pablo Ceu
	Desarrollo de Aplicaciones Web	Centro FP Superior Campus Cámara Comercio Ada Altair (5,90SS; -; 5,00N) CEI Escuela de Diseño Cesur Core Networks Fesac I.E.S. Julio Verne (6,52SS; 8,20SS; 5,00N) I.E.S. Polígono Sur (5,40SS; 8,40SS; 5,00N) I.E.S. Martínez Montañés (7,19SS; 8,70SS; 6,13S) I.E.S. Velázquez (6,62SS; 8,50SS; 5,21N) Ilerna Medac SA.FA. Ntra. Sra. Reyes (7,26SN; 8,10SS; 5,00N) Santa Joaquina de Vedruna Studium	Ergos Gala I.E.S. Alixar (6,33SN; 7,70SS; 5,00N) I.E.S. Almudeyne (6,29SS; 7,90SS; 5,00N) I.E.S. Camas-Antonio Brisquet (6,26SN; 8,20SS; 5,00N) I.E.S. Cristóbal de Monroy (7,19SN; 8,10SS; 5,00N) I.E.S. Hermanos Machado (6,52SS; 8,30SS; 5,00N) I.E.S. Isidro de Arcenegui y Camona (8,79NN; 7,50SS; 5,00N) I.E.S. Jacarandá (6,76NS; 6,90SS; 5,00N) I.E.S. Los Alcores (6,10SS; 8,00SS; 5,00N) I.E.S. Luis Vélez de Guevara (6,81SS; 8,90SS; 5,00N) I.E.S. Ruiz Gijón (6,33SS; 7,70SS; 5,63S) I.E.S. Sotero Hernández (6,42SN; 7,80SS; 5,00N) Inst. Tecnol. Pablo de la Torre San Pablo Ceu
<b>INSTALACIÓN Y MANTENIMIENTO</b> PA: B / <input type="checkbox"/> <input type="checkbox"/>	Desarrollo de Proyectos de Instalaciones Térmicas y de Fluidos	I.E.S. Heliópolis (6,52NN; 5,78SS; 5,00N)	
	Mantenimiento de Instalaciones Térmicas y de Fluidos	I.E.S. Heliópolis (5,90NN; 7,45SS; 5,00N) I.E.S. Politécnico (6,67NS; 6,89SN; 5,00N)	
	Mecatrónica Industrial	I.E.S. Politécnico (6,00SS; 7,22SS; 5,00N)	C.P.I.F.P. El Arenal (6,57NN; 7,11SS; 5,00N) I.E.S. La Campiña (7,06SN; 6,10SS; 5,00N) Sagrada Familia-Fund. Peñarfor (-; 6,00SN; 5,00N)
PA: C / <input type="checkbox"/> <input type="checkbox"/> <input type="checkbox"/>	Prevención de Riesgos Profesionales	I.E.S. Politécnico (7,05SN; 6,55NS; 5,00N)	C.P.I.F.P. El Arenal (6,57NN; 5,13NN; 5,00N)

PA: Opción preferente de la parte específica de la prueba de acceso / Bach. Preferente: Artes   Ciencias   Hum. y C. Soc.

Ver leyenda aclaratoria de las notas de corte en la página 23.

# CENTROS Y CICLOS DE GRADO SUPERIOR DE SEVILLA

FAMILIA	CICLO	SEVILLA CAPITAL	SEVILLA PROVINCIA
<b>MADERA, MUEBLE Y CORCHO</b> PA: B / <input type="checkbox"/> <input type="checkbox"/>	<b>Diseño y Amueblamiento</b>	C.C. Virgen de los Reyes (6,15NN; 5,70SN; 5,00N)	
<b>QUÍMICA</b> PA: C / <input type="checkbox"/> <input type="checkbox"/>	<b>Fabricación de Productos Farmacéuticos, Biotecnológicos y Afines</b> <b>Laboratorio de Análisis y C. de Calidad</b>	Claudio Galeno I.E.S. Politécnico (7,86SS; 7,83SS; 5,25S)	San Pablo Ceu
<b>SANIDAD</b> <input type="checkbox"/> <input type="checkbox"/> <input type="checkbox"/> < PA: C / <input type="checkbox"/> <input type="checkbox"/>	<b>Documentación y Administración Sanitaria</b>	Cesur Claudio Galeno I.E.S. Llanes (7,71SS; 8,00SS; 5,00N) Medac Sopeña-San Pablo (7,43SS; 8,06SS; 5,00N)	Ergos Zambrano Esc. Emergencias y FP en C. Salud I.E.S. Severo Ochoa (7,29SS; 8,25SS; 5,00N) San Juan de Dios
	<b>Anatomía Patológica y Citodiagnóstico</b>	C.C. Virgen de los Reyes (9,48SS; 9,00SS; 5,00N) Cesur Claudio Galeno Ilerna Medac Ribamar	Cesa Esc. Emergencias y FP en C. Salud I.E.S. Ilipa Magna (8,10SS; 8,50SS; 5,00N) San Pablo Ceu
	<b>Dietética</b>	Academia Preuniversitaria C.E.S. Dr. Arduán C.P.I.F.P. Los Viveros (8,19SS; 8,38SS; 5,00N) Claudio Galeno DXT Fesac I.E.S. Albert Einstein (7,95SS; 8,18SS; 5,00N) Ilerna Medac Ribamar Santa Joaquina de Vedruna	Ergos Gala Ergos Aljarafe Esc. Emergencias y FP en C. Salud
	<b>Imagen para el Diagnóstico y Medicina Nuclear</b>	C.E.S. Dr. Arduán Cesur Claudio Galeno Fesac I.E.S. Albert Einstein (8,67SS; 8,88SS; 5,00N) I.E.S. Punta del Verde (8,95SS; 9,13SS; 5,00N) Ilerna Medac	I.E.S. Sierra Sur (7,95SS; 8,55SS; 5,00N) Sagrada Familia-Fund. Peñaflor (6,82SS; 8,18SS; 5,00N) San Juan de Dios San Pablo Ceu
	<b>Laboratorio Clínico y Biomédico</b>	Academia Preuniversitaria Cesur Claudio Galeno I.E.S. Federico Mayor Zaragoza (9,14SS; 8,75SS; 5,09S) Ilerna Medac Ribamar	Cesa I.E.S. Alíxar (8,71SS; 8,38SS; 5,50S) I.E.S. Ponce de León (8,43SS; 8,18SS; 5,00N) Sagrada Familia-Fund. Peñaflor (7,19SS; 8,13SS; 5,00N) San Pablo Ceu
	<b>Radioterapia y Dosimetría</b>	C.E.S. Dr. Arduán Claudio Galeno Fesac I.E.S. Albert Einstein (8,48SS; 8,82SS; 5,00N)	San Pablo Ceu
	<b>Audiología Protésica</b>	Antonio de Solís C.P.I.F.P. Los Viveros (7,62SS; 8,13SS; 5,00N) Ilerna Zona Epa	
	<b>Ortoprótésis y Producto de Apoyo</b>	Cefoa I.E.S. Punta del Verde (7,62SS; 8,38SS; 5,00N)	
	<b>Higiene Bucodental</b>	Aldentista C.E.S. Dr. Arduán Centro Andaluz de Técnicas Sanitarias C.P.I.F.P. Los Viveros (8,76SS; 8,75SS; 5,00N) Cesur Claudio Galeno I.E.S. Santa Aurelia (8,38SS; 8,63SS; 5,00N) Ilerna Medac Ribamar	Campus Dental Écija Cesa Ergos Gala I.F.P. Excelencia San Pablo Ceu
	<b>Prótesis Dentales</b>	Antonio de Solís C.P.I.F.P. Los Viveros (8,05SS; 8,38SS; 5,00N) Claudio Galeno Ilerna Medac	
<b>SEGURIDAD Y MEDIO AMBIENTE</b> PA: C / <input type="checkbox"/> <input type="checkbox"/>	<b>Educación y Control Ambiental</b>	I.E.S. Albert Einstein (6,75NS; 5,92SS; 5,00N)	
	<b>Química y Salud Ambiental</b>	I.E.S. Albert Einstein (7,00SS; 5,08SS; 5,00N)	I.E.S. Alíxar (6,00NS; 5,50SS; 5,00N) San Pablo Ceu
	<b>Coordinación de Emerg. y Protec. Civil</b>	Claudio Galeno	Esc. Emergencias y FP en C. Salud
<b>SERVICIOS SOCIOCULTURALES Y A LA COMUNIDAD</b> PA: A / <input type="checkbox"/> <input type="checkbox"/>	<b>Animación Sociocultural y Turística</b>	I.E.S. Macarena (9,05SN; 6,18SS; 5,00N) I.E.S. Pino Montano (7,05NS; 5,58SS; 5,00N) I.E.S. Polígono Sur (6,10NN; 7,92NS; 5,00N)	
	<b>Educación infantil</b>	Centro FP Superior Campus Cámara Comercio Albaydar (6,81SS; 7,17SS; 5,00N) Cemar Fesac I.E.S. Llanes (6,81SS; 7,42SS; 5,00N) I.E.S. Salvador Tavora (6,71SS; 7,42SS; 5,00N) I.E.S. San Jerónimo (7,05SS; 7,50SS; 5,00N) Ilerna Las Artes María Inmaculada (6,95SS; 8,25SS; 5,00N) Medac Sopeña (7,45SS; 8,08SS; 5,00N) Sopeña-San Pablo (7,19SS; 7,67SS; 5,00N) Ribamar Santa Joaquina de Vedruna Virgen Milagro (6,71SS; 7,33SS; 5,00N)	Bienaventurada Virgen María C. Educación Rural Valle Guadalquivir Elchato Ergos Aljarafe Ergos Gala I.E.S. Al-Andalus (5,99SS; 7,73SS; 5,00N) I.E.S. Castillo de Cote (5,59SS; 7,67SS; 5,00N) I.E.S. El Carmen (8,38NS; 6,50SS; 5,00N) I.E.S. El Majuelo (6,86SS; 7,92SS; 5,00N) I.E.S. Maestro Diego Lorente (6,14SS; 7,08SS; 5,00N) I.E.S. Ostipito (8,43NS; 8,58SS; 5,00N) I.E.S. Tartessos (6,86SS; 7,58SS; 5,00N) I.E.S. Vistazul (7,52SS; 7,67SS; 5,00N) I.F.P. Excelencia Sagrada Familia-Fund. Peñaflor (6,19SS; 7,67SS; 5,00N) San Pablo Ceu

Para consultar dirección  
Pág: 62 y 63  
y teléfono de los Centros

PA: Opción preferente de la parte específica de la prueba de acceso / Bach. Preferente: Artes   Ciencias   Hum. y C. Soc.



# CENTROS Y CICLOS DE GRADO SUPERIOR DE SEVILLA

FAMILIA	CICLO	SEVILLA CAPITAL	SEVILLA PROVINCIA
<b>SERVICIOS SOCIOCULTURALES Y A LA COMUNIDAD</b> <i>(Continuación)</i> PA: A / <input type="checkbox"/> <input type="checkbox"/>	<b>Formación para la Movilidad Segura y Sostenible</b> <b>Mediación Comunicativa</b>	Cesur Conduze I.E.S. Murillo (7,25NN; 6,25SS; 5,00N) I.E.S. Polígono Sur (6,05NS; 6,11NN; 5,00N) Medac	I.E.S. San José de la Rda. (6,00SN; 5,69NS; 5,00N) I.E.S. El Majuelo (-; 8,18NN; 5,00N)
	<b>Integración Social</b>	Albaydar Cesur I.E.S. Isbilya (6,95SS; 8,75SS; 5,00N) I.E.S. Salvador Iávora (6,75SS; 8,44SS; 5,00N) I.E.S. Pablo Picasso (6,52SS; 7,64SS; 5,00N) I.E.S. Polígono Sur (6,35SS; 7,83SS; 5,00N) Ilerna Las Artes Medac Santa Joaquina de Vedruna Sopeña (6,67SS; 8,08SS; 5,00N)	Ergos Aljarafe Ergos Anidi Ergos Gala Esc. Emergencias y F.P. en C. Salud I.E.S. Al-Andalus (5,90SS; 8,33SS; 5,00N) I.E.S. Sotero Hernández (6,24SS; 7,92SS; 5,00N) I.E.S. Virgen del Castillo (7,67SN; 7,25SS; 5,00N) San Pablo Ceu
	<b>Promoción de Igualdad de Género</b>		I.E.S. Sotero Hernández (5,75SN; 6,73SS; 5,00N)
<b>TEXTIL, CONFECCIÓN Y PIEL</b> PA: C / <input type="checkbox"/> <input type="checkbox"/> <input type="checkbox"/>	<b>Patronaje y Moda</b>	Escuela Sevilla de Moda I.E.S. Pablo Picasso (6,86NS; 7,45SS; 5,00N)	
	<b>Vestuario a Medida y de Espectáculos</b>	Escuela Sevilla de Moda	
<b>TRANSPORTE Y MANTENIMIENTO DE VEHÍCULOS</b> PA: B / <input type="checkbox"/> <input type="checkbox"/>	<b>Automoción</b>	Altair (7,14NN; 7,40SS; 5,00N) C. C. Virgen de los Reyes (7,71SN; 7,90SS; 5,00N) I.E.S. Torreblanca (6,76SN; 7,50SS; 5,00N) Salesianos Santísima Trinidad (8,19SN; 7,90SS; 5,00N)	I.E.S. La Campiña (7,24NS; 6,50SS; 5,00N) I.E.S. San José de la Rda. (5,71NN; 7,00SS; 5,00N) I.E.S. Virgen de Consolación (5,47NN; 7,00SS; 5,00N)
	<b>Mantenimiento Aeromecánico de Aviones con Motor de Turbina</b>	Ada Cesur	
	<b>Mantenimiento Aeromecánico de Helicópteros con Motor de Turbina</b>	Ada	
	<b>Mantenimiento de Sist. Electrónicos y Aviónicos en Aeronaves</b>	Ada Cesur	



PA: Opción preferente de la parte específica de la prueba de acceso / Bach. Preferente: Artes   Ciencias   Hum. y C. Soc.

Las notas de corte expresadas son las pertenecientes a los cupos de Bachillerato, Ciclos de Grado Medio y Pruebas de Acceso:  
 (NOTA DE CORTE DE BACHILLERATO **XX**; NOTA DE CORTE DE GRADO MEDIO **XX**; NOTA DE CORTE DE PRUEBA DE ACCESO **X**)

Orden prioridad acceso	Bachillerato relacionado	Titula en curso 21/22 ó 22/23	Orden prioridad acceso	Grado Medio relacionado	Titula en curso 21/22 ó 22/23	Orden prioridad acceso	Prueba Acceso relacionada
1ª	SS	Sí	1ª	SS	Sí	1ª	S
2ª	SN	Sí	2ª	SN	Sí	2ª	N
3ª	NS	No	3ª	NS	No		
4ª	NN	No	4ª	NN	No		

## CICLOS DE GRADO MEDIO Y DE GRADO SUPERIOR QUE SE IMPARTEN EN OTRAS PROVINCIAS ANDALUZAS

	FAMILIA	CICLO	PROVINCIA
GRADO MEDIO	COMERCIO Y MARKETING	Comercialización de Productos Alimentarios	Cádiz/Córdoba/Huelva/Jaén/Málaga
	EDIFICACIÓN Y OBRA CIVIL	Construcción	Almería/Cádiz/Jaén/Málaga
	FABRICACIÓN MECÁNICA	Conformado por Moldeo de Metales y Polímeros	Jaén
	INDUSTRIAS EXTRACTIVAS	Excavaciones y Sondeos	Almería/Huelva
		Piedra Natural	Almería
	MARÍTIMO-PESQUERA	Cultivos Acuícolas	Cádiz
	Mantenimiento y Control de la Maquinaria de Buques y Embarcaciones	Almería/Cádiz/Huelva	
	Navegación y Pesca de Litoral	Almería/Cádiz	
	Operaciones Subacuáticas e Hiperbáricas	Cádiz	
	Planta Química	Cádiz/Huelva/Jaén	
	Calzado y Complementos de Moda	Cádiz/Huelva	
	Electromecánica de Maquinaria	Córdoba/Granada/Huelva/Jaén/Málaga	
	Mantenimiento de Material Rodante Ferroviario	Málaga	
GRADO SUPERIOR	AGRARIA	Ganadería y Asistencia en Sanidad Animal	Cádiz/Córdoba/Huelva/Málaga
	ENERGÍAS Y AGUA	Gestión del Agua	Jaén/Málaga
	FABRICACIÓN MECÁNICA	Programación de la Producción en Moldeo de Metales y Polímeros	Jaén
	IMAGEN PERSONAL	Termalismo y Bienestar	Córdoba/Málaga
	INDUSTRIAS ALIMENTARIAS	Vitivinicultura	Cádiz/Córdoba/Málaga
	MARÍTIMO-PESQUERA	Acuicultura	Cádiz
	Transporte Marítimo y Pesca de Altura	Almería/Cádiz	
	Organización y Mantenimiento de Maquinaria de Buques y Embarcaciones	Almería/Cádiz	
	Química Industrial	Cádiz/Huelva	

# FORMACIÓN PROFESIONAL DUAL DEL SISTEMA EDUCATIVO: UNA FORMACIÓN ADAPTADA A LOS TIEMPOS

Tras la publicación de la nueva Ley Orgánica de FP, toda la formación profesional de los Grados C (Certificados de Profesionalidad) y Grados D (C.F. Grado Básico, Medio y Superior) tendrá carácter **DUAL**. El objetivo es **favorecer la inserción en el mercado laboral del alumnado**, combinando la formación en el centro educativo con la actividad laboral en una empresa.

De esa forma se pretende estrechar los vínculos entre los centros educativos y las empresas y lograr una Formación Profesional más cercana a las exigencias y las necesidades del mercado laboral. Para ello, se regula que la colaboración de la empresa en la formación de los/as estudiantes alcance un compromiso que esté entre el **25% y el 35% de duración de la formación**.

Nivel	Título	Sevilla capital	Sevilla provincia
CICLOS DE GRADO MEDIO	Aceite de Oliva y Vinos		I.E.S. Federico García Lorca
	Actividades Comerciales	Albaydar Arenal C. Form. María Auxiliadora María Inmaculada Sopeña Sopeña-San Pablo	I.E.S. Cristóbal de Monroy I.E.S. Camas-Antonio Brisquet I.E.S. Ponce de León San Juan Bosco
	Actividades Ecuéstras		I.E.S. Almudeyne
	Atención a Personas en Situación de Dependencia	Sopeña	I.E.S. Al-Andalus I.E.S. Dña. Leonor de Guzmán
	Carpintería y Mueble		Sagrada Familia -Fund. Peñaflor-
	Carrocería	C.C. Virgen de los Reyes I.E.S. Polígono Sur	I.E.S. Torre de los Herberos
	Cocina y Gastronomía	I.E.S. Torreblanca	I.E.S. Aguilar y Cano
	Elaboración de Productos Alimenticios		I.E.S. Aguilar y Cano I.E.S. Los Alcóres
	Electromecánica de Vehículos Automóviles	Ada C.C. Virgen de los Reyes I.E.S. Polígono Sur	I.E.S. Virgen de Consolación
	Emergencias Sanitarias	Sopeña	
	Estética y Belleza	Sopeña Sopeña-San Pablo	
	Farmacia y Parafarmacia	C.P.I.F.P. Los Viveros María Auxiliadora Ribamar Salesianas María Auxiliadora Sopeña Sopeña-San Pablo	
	Gestión Administrativa	I.E.S. Joaquín Turina María Auxiliadora María Inmaculada Sopeña Salesianas María Auxiliadora	I.E.S. Blas Infante I.E.S. El Majuelo I.E.S. Juan Ciudad Duarte I.E.S. López de Arenas San Juan Bosco
	Guía en el Medio Natural y de Tiempo Libre		I.E.S. Europa
	Impresión Gráfica	I.E.S. Llanes	
	Instalaciones Eléctricas y Automáticas	I.E.S. Polígono Sur	I.E.S. Arrabal I.E.S. Bajo Guadalquivir Sagrada Familia -Fund. Peñaflor-
	Instalaciones Frigoríficas y de Climatización	C.C. Virgen de los Reyes I.E.S. Albert Einstein	
	Jardinería y Floristería	C.C. Virgen de los Reyes	I.E.S. Antonio Álvarez López I.E.S. Heliche
	Mantenimiento Electromecánico	I.E.S. Politécnico	
	Montaje de Estructuras e Instalación de Sistemas Aeronáuticos		I.E.S. San José Rda.
	Obras de Interior, Decoración y Rehabilitación		I.E.S. Carmen Laffón I.E.S. Pablo de Olavide
	Panadería, Repostería y Confitería		I.E.S. Atenea I.E.S. Dña. Leonor de Guzmán
	Peluquería y Cosmética Capilar	I.E.S. Torreblanca Sopeña Sopeña-San Pablo	
	Preimpresión Digital		I.E.S. Fuente Nueva
	Producción Agroecológica		I.E.S. Delgado Brackembury I.E.S. El Carmen
	Producción Agropecuaria		I.E.S. Almudeyne I.E.S. Ostippo I.E.S. Prof. Juan A. Carrillo Salcedo
	Redes y Estaciones de Tratamiento de Aguas	I.E.S. Heliópolis	
	Servicios en Restauración	I.E.S. Torreblanca	I.E.S. Maese Rodrigo
	Sistemas Microinformáticos y Redes	Ada SA.FA. Ntra. Sra. Reyes	I.E.S. Alixar
	Soldadura y Calderería	I.E.S. Politécnico	



Esta modalidad de Formación Profesional, tal como está configurada, tiene muchas ventajas para el propio alumno. La forma en que se estructura hace que los jóvenes se formen en las propias empresas lo que supone una formación basada en las necesidades reales y un acercamiento al mercado de trabajo. De esa forma, estos jóvenes con conocimiento y experiencia en determinados sectores, mejoran su empleabilidad de cara a su inserción laboral.

Por otro lado, al ser las propias empresas las que participan en el proceso formativo se aumenta la confianza y el conocimiento

de éstas hacia esta modalidad de enseñanza, lo que puede incidir en el aumento de contratación futura de jóvenes provenientes de la formación profesional dual.

No hay que olvidar la mejora y el desarrollo de competencias personales y profesionales del alumno que este tipo de formación lleva implícito. Además, existe la posibilidad de que la formación en la empresa esté becada por la propia empresa, institución, fundación o la Administración.

Para el curso 2023/24 se han ofrecido en Sevilla los siguientes proyectos de FP DUAL:

Nivel	Título	Sevilla capital	Sevilla provincia
CICLOS DE GRADO SUPERIOR	Acondicionamiento Físico	Cesur	San Juan Bosco
	Administración de Sistemas Informáticos en Red	Cesur	
	Administración y Finanzas	Albaydar Altair I.E.S. Joaquín Turina C.P.I.F.P. Los Viveros Sopeña Sopeña-San Pablo	I.E.S. Al-Andalus I.E.S. Al-Guadaira I.E.S. López de Arenas San Juan Bosco
	Asesoría de Imagen Personal y Corporativa	Sopeña	
	Asistencia a la Dirección	Albaydar	I.E.S. Aguilar y Cano I.E.S. Juan Ciudad Duarte I.E.S. López de Arenas Elchato
	Audiología Protésica	Ilerna	
	Automatización y Robótica Industrial	C.C. Virgen de los Reyes	I.E.S. Profesor Tierno Galván
	Automoción	C.C. Virgen de los Reyes	I.E.S. La Campiña I.E.S. Virgen de Consolación
	Comercio Internacional		I.E.S. San Fulgencio
	Construcciones Metálicas	I.E.S. Politécnico	I.E.S. Lucus Solís
	Desarrollo de Aplicaciones Multiplataforma	Cesur Ilerna Salesianas María Auxiliadora Santa Joaquina de Vedruna	I.E.S. Cantillana I.E.S. Hermanos Machado I.E.S. Torre de los Guzmanes
	Desarrollo de Aplicaciones Web	Cesur Ilerna Santa Joaquina de Vedruna	I.E.S. Alixar I.E.S. Almudeyne I.E.S. Los Alcores I.E.S. Luis Vélez de Guevara I.E.S. Sotero Hernández
	Dirección de Cocina	Cesur Santa Joaquina de Vedruna	
	Dirección de Servicios en Restauración		I.E.S. Maese Rodrigo
	Diseño y Gestión de la Producción Gráfica	I.E.S. Llanes	
	<b>Educación Infantil</b>	<b>Centro FP Superior Campus Cámara de Comercio</b> Albaydar Cesur Ilerna I.E.S. Salvador Távora Ribamar Sopeña Sopeña-San Pablo	C. Educ. Rural Valle Guadalq. Elchato I.E.S. Al-Andalus I.E.S. Castillo de Cote I.E.S. Maestro Diego Llorente I.E.S. Ostippo I.F.P. Excelencia Sagrada Familia – Fund. Peñaflor San Pablo Ceu
	Eficiencia Energética y Energía Solar Térmica	C.C. Virgen de los Reyes	
	Electromedicina Clínica	C.P.I.F.P. Los Viveros	
	Energías Renovables	C.C. Virgen de los Reyes	I.E.S. Maestro Francisco Gallardo
	Enseñanza y Animación Sociodeportiva	Cesur	
	Estética Integral y Bienestar	Sopeña	
	<b>Gestión de Alojamientos Turísticos</b>	<b>Centro FP Superior Campus Cámara de Comercio</b> Ribamar	
	Gestión de Ventas y Espacios Comerciales	I.E.S. Miguel de Cervantes	I.E.S. Camas-Antonio Brisquet
	Gestión del Agua	I.E.S. Politécnico	
Higiene Bucodental	Cesur Ilerna Ribamar	I.F.P. Excelencia San Pablo Ceu	
Imagen para el Diagnóstico y Medicina Nuclear		I.E.S. Sierra Sur	
Integración Social	Albaydar Cesur Ilerna I.E.S. Salvador Távora Santa Joaquina de Vedruna Sopeña	I.E.S. Al-Andalus San Pablo Ceu	
Laboratorio Clínico y Biomédico	Academia Preuniversitaria		

(continúa en la siguiente página)



(viene de la página anterior)

Nivel	Título	Sevilla capital	Sevilla provincia
CICLOS DE GRADO SUPERIOR	Laboratorio de Análisis y de Control de Calidad	I.E.S. Politécnico	
	Marketing y Publicidad	Albaydar Cesur Santa Joaquina de Vedruna	
	Mecatrónica Industrial	I.E.S. Politécnico	I.E.S. La Campiña
	Organización y Control de Obras de Construcción		I.E.S. Carmen Laffón
	Paisajismo y Medio Rural		I.E.S. Almudeyne
	Prevención de Riesgos Profesionales	I.E.S. Politécnico	
	Procesos y Calidad en la Industria Alimentaria		I.E.S. López de Arenas
	Programación de la Producción en Fabricación Mecánica		I.E.S. Antonio de Ulloa
	Prótesis Dentales	C.P.I.F.P. Los Viveros	
	Proyectos de Edificación	Cesur I.E.S. Politécnico	I.E.S. Virgen de Consolación
	Química y Salud Ambiental		I.E.S. Alixar
	Sistemas Electrotécnicos y Automatizados	I.E.S. Polígono Sur I.E.S. Politécnico I.E.S. Albert Einstein	C.P.I.F.P. El Arenal Sagrada Familia – Fund. Peñaflor
Transporte y Logística	Ilerna Sopeña	I.E.S. San Fulgencio	



## SISTEMA DE FORMACIÓN PROFESIONAL GRADO E: CURSOS DE ESPECIALIZACIÓN

Los Cursos de Especialización están orientados a profundizar en áreas de conocimiento específico, a lograr una especialización rápida en determinadas áreas de competencia.

Según el Curso de Especialización de que se trate, estará dirigido a determinados titulados en ciclos formativos de grado medio o superior, no se podrá acceder desde cualquier título de Técnico o de Técnico Superior.

Tienen una duración de un curso académico, pudiendo también contemplar la realización de prácticas en empresas (FCT - Formación en Centros de Trabajo).

Al finalizar estos estudios se obtiene un certificado oficial. Quienes superen un Curso de Especialización de Formación Profesional de Grado Medio obtendrán el título de **Especialista** del perfil profesional correspondiente.

Y quienes superen un Curso de Especialización de Formación Profesional de Grado Superior obtendrán el título de **Máster de Formación Profesional** del perfil profesional correspondiente.

El catálogo actual de Cursos de Especialización en Andalucía es el siguiente:

FAMILIA PROFESIONAL	CURSO ESPECIALIZACIÓN
Electricidad y Electrónica	Implementación de Redes 5G (GM)
	Instalación y Mantenimiento de Sistemas Conectados a Internet (IoT) (GM)
	Ciberseguridad en Entornos de las Tecnologías de Operaciones (GS)
Energías y Agua	Auditoría Energética (GS)
Fabricación Mecánica	Fabricación Aditiva (GS)
Hostelería y Turismo	Panadería y Bollería Artesanales(GM)
Imagen y Sonido	Audiodescripción y Subtitulación (GS)
Informática y Comunicaciones	Ciberseguridad en Entornos de las Tecnologías de la Información (GS)
	Desarrollo de Videojuegos y Realidad Virtual (GS)
	Inteligencia Artificial y Big Data (GS)
Instalación y Mantenimiento	BIM (Building Information Modeling) (GS)
	Digitalización del Mantenimiento Industrial (GS)
	Fabricación Inteligente (GS)
Química	Cultivos Celulares (GS)
Transporte y Mantenimiento de Vehículos	Aeronaves Pilotadas de Forma Remota - Drones (GS)
	Mantenimiento Avanzado de Sistemas de Material Rodante Ferroviario (GS)
	Mantenimiento de Vehículos Híbridos y Eléctricos (GM)
	Mantenimiento y Seguridad en Sistemas de Vehículos Híbridos y Eléctricos (GS)

# ARTES PLÁSTICAS Y DISEÑO

Las enseñanzas de Artes Plásticas y Diseño **forman a profesionales para realizar trabajos artístico-técnicos y comprenden los estudios relacionados con las artes aplicadas, los oficios artísticos y el diseño en sus diversas modalidades.**

Se ordenan en **Ciclos Formativos de Grado Medio y Grado Superior**, agrupados en familias profesionales artísticas.

El acceso a estas enseñanzas se obtiene acreditando el mismo requisito que en la Formación Profesional Inicial (Grado Medio y Grado Superior) pero además será necesario superar una prueba de acceso o aportar las circunstancias por las que el aspirante puede quedar exento de su realización (consultar en la web de la Escuela de Arte de Sevilla).

La formación práctica en empresas, estudios o talleres es necesaria para obtener el título de Técnico o Técnico Superior en Artes Plásticas y Diseño, según sea un Ciclo de Grado Medio o Superior, respectivamente. Al igual que el primero habilitaría para el acceso directo al Bachillerato de Artes, mientras que el segundo permitiría el acceso a Carreras Universitarias o Estudios Superiores de Diseño.



	Especialidad	Centro	Teléfono
OFERTA ACADÉMICA GRADO MEDIO	Alfarería	Escuela de Arte -Sede Pabellón de Chile-	677 98 17 32
	Procedimientos de Orfebrería y Platería		
	Grabado Calcográfico	Escuela de Arte -Sede Nervión-	677 98 17 33
	Serigrafía Artística		
OFERTA ACADÉMICA GRADO SUPERIOR	Amueblamiento	Escuela de Arte -Sede Pabellón de Chile-	677 98 17 32
	Arquitectura Efímera		
	Artes Aplicadas al Muro		
	Cerámica Artística		
	Ebanistería Artística		
	Escaparatismo		
	Esmaltes Artísticos al Fuego sobre Metales	Escuela de Arte -Sede Nervión-	677 98 17 33
	Mosaicos		
	Proyectos y Dirección de Obras de Decoración		
	Dorado, Plateado y Policromía		
	Escultura Aplicada al Espectáculo		
	Fotografía		
	Gráfica Publicitaria	Esc. Andal. Luis López Barreto	955 76 52 95
	Moldes y Reproducciones		
	Técnicas Escultóricas	C. Formaciones Peninsulares	954 23 90 24
	Arte Floral		
Estilismo de Indumentaria			
Modelismo de Indumentaria			

# ENSEÑANZAS DEPORTIVAS



## TITULACIONES Y REQUISITOS DE ACCESO

Las enseñanzas deportivas se configuran dentro del sistema educativo como Enseñanzas de Régimen Especial y se estructuran en dos grados, medio y superior, y se organizan tomando como base las modalidades deportivas y, en su caso, sus especialidades, de conformidad con el reconocimiento otorgado por el Consejo Superior de Deportes.

Además, el currículo de las enseñanzas deportivas se ajustará a las exigencias derivadas del Sistema Nacional de Cualificaciones y Formación Profesional.

### GRADO MEDIO

Las enseñanzas deportivas de grado medio conducen a la obtención del título de **Técnico Deportivo** en una modalidad o especialidad deportiva.

Para acceder a las enseñanzas deportivas de grado medio es necesario:

- Estar en posesión del título de graduado en Educación Secundaria Obligatoria, o superar una prueba de madurez de carácter general (en este caso, los alumnos deberán tener como mínimo 17 años cumplidos en el año de la prueba).
- Superar, además de lo anterior, una prueba específica o acreditar un mérito deportivo. Los deportistas de alto nivel o de alto rendimiento estarán exentos de cumplir los requisitos de carácter específico en la modalidad o especialidad correspondiente.

Tanto la prueba de acceso general de madurez como las pruebas específicas tienen validez en todo el territorio nacional.

### GRADO SUPERIOR

Las enseñanzas deportivas de grado superior conducen a la obtención del título de **Técnico Deportivo Superior** en una modalidad o especialidad deportiva. Dicho título permite el acceso a los estudios universitarios que se determinen.

Para acceder a las enseñanzas deportivas de grado superior es necesario:

- Estar en posesión del título de Bachiller o equivalente a efectos académicos, y del título de técnico deportivo en la correspondiente modalidad o especialidad deportiva.

El título de Bachiller puede sustituirse por la superación de una prueba general de madurez. Para realizar dicha prueba es necesario tener 19 años cumplidos, o 18 en el caso de estar en posesión de un título de formación profesional de la familia de actividades físicas y deportivas. La prueba también puede ser sustituida por la parte común de la prueba de acceso a la formación profesional de grado superior.

- Superar, además de lo anterior, una prueba de carácter específico de la modalidad o especialidad deportiva, o acreditar determinados méritos deportivos. Los deportistas de alto nivel o de alto rendimiento estarán exentos de cumplir los requisitos de carácter específico en la modalidad o especialidad correspondiente.

Tanto la prueba de acceso general de madurez como las pruebas específicas tienen validez en todo el territorio nacional.

## INSTITUTO ANDALUZ DEL DEPORTE

El Instituto Andaluz de Deporte (IAD) es un centro educativo de enseñanzas deportivas de régimen especial de los previstos en el Real Decreto 1363/2007, de 24 de octubre, por el que se establece la ordenación general de las enseñanzas deportivas de régimen especial.

Su objetivo es contribuir a la universalización de la práctica deportiva mejorando el Sistema Deportivo Andaluz a través de la formación, investigación, innovación, documentación y difusión de las Ciencias de la Actividad Física y del Deporte, así como la gestión de las titulaciones náuticas.

Para más información:

<http://www.juntadeandalucia.es/temas/estudiar/otras/deportes.html>

# ENSEÑANZAS DEPORTIVAS

OFERTA ACADÉMICA - GRADO MEDIO			
Especialidad	Centro	Localidad	Teléfono
Atletismo	C.A.E.D. Federación Andaluza de Fútbol	Sevilla	954 92 49 28
Baloncesto	C.A.E.D. Federación Andaluza de Fútbol	Sevilla	954 92 49 28
Disciplinas Hípicas de Resistencia, Orientación y Turismo Ecuestre	C.A.E.D. Carlos Espigares - Montequinto- (Privado)	Dos Hermanas	629 41 77 95
	C.A.E.D. Centro Hípico La Corbera (Privado)	Utrera	607 75 15 45
	C.A.E.D. IDEA Lineros (Privado)	Bormujos	696 48 24 02
Disciplinas Hípicas de Salto, Doma y Concurso Completo	C.A.E.D. Carlos Espigares - Montequinto- (Privado)	Dos Hermanas	629 41 77 95
	C.A.E.D. Centro Hípico La Corbera (Privado)	Utrera	607 75 15 45
	C.A.E.D. IDEA Lineros (Privado)	Bormujos	696 48 24 02
Fútbol	C.A.E.D. Cenafa Escuelas	Dos Hermanas	912 48 66 17
	C.A.E.D. Federación Andaluza de Fútbol	Sevilla	954 92 49 28
	C.A.E.D. ACADEF Fútbol	Sevilla	955 12 19 35
	C.A.E.D. AFEN Escuela Técnico Deportivo	Dos Hermanas	916 34 35 83
	C.A.E.D. AFEN Escuela Técnico Deportivo	Mairena del Aljar.	615 93 35 10
	C.A.E.D. CENTED	Sevilla	675 55 20 15
	C.A.E.D. Centro Formativo GM Football Academy	Sevilla	637 37 86 47
	C.A.E.D. Sport TM Education	S. J. Rinconada	629 48 26 31
Fútbol Sala	C.A.E.D. CENTED	Sevilla	675 55 20 15
	C.A.E.D. Federación Andaluza de Fútbol	Sevilla	954 92 49 28
Salvamento y Socorrismo	C.A.E.D. Ympetu	Sevilla	622 79 23 58

Otras especialidades que se pueden realizar en Andalucía son: Alta Montaña; Balonmano; Barrancos; Buceo con Escafandra Autónoma; Escalada; Esgrima; Espeleología; Esquí Alpino; Esquí de Fondo; Judo y Defensa Personal; Media Montaña; Snowboard; Vela con Aparejo Fijo; Vela con Aparejo Libre.

OFERTA ACADÉMICA - GRADO SUPERIOR			
Especialidad	Centro	Localidad	Teléfono
Fútbol	C.A.E.D. Cenafa Escuelas	Dos Hermanas	912 48 66 17
	C.A.E.D. Federación Andaluza de Fútbol	Sevilla	954 92 49 28
	C.A.E.D. ACADEF Fútbol	Sevilla	955 12 19 35
	C.A.E.D. AFEN Escuela Técnico Deportivo	Dos Hermanas	916 34 35 83
	C.A.E.D. AFEN Escuela Técnico Deportivo	Mairena del Aljar.	615 93 35 10
	C.A.E.D. CENTED	Sevilla	675 55 20 15
	C.A.E.D. Centro Formativo GM Football Academy	Sevilla	637 37 86 47
	C.A.E.D. Sport TM Education	S. J. Rinconada	629 48 26 31
Fútbol Sala	C.A.E.D. CENTED	Sevilla	675 55 20 15
	C.A.E.D. Federación Andaluza de Fútbol	Sevilla	954 92 49 28
Hípica	C.A.E.D. IDEA Lineros (Privado)	Bormujos	696 48 24 02
Salvamento y Socorrismo	C.A.E.D. Ympetu	Sevilla	622 79 23 58

Otras especialidades que se pueden realizar en Andalucía son: Alta Montaña; Atletismo; Baloncesto; Balonmano; Escalada; Esgrima; Esquí Alpino; Esquí de Fondo; Esquí de Montaña; Judo y Defensa Personal; Snowboard; Vela con Aparejo Fijo; Vela con Aparejo Libre.

# MÚSICA Y DANZA

Las enseñanzas regladas de música y danza se estructuran en tres niveles académicos:

- Enseñanzas Elementales Básicas, de 4 cursos
- Enseñanzas Profesionales, de 6 cursos
- Enseñanzas Artísticas Superiores, de 4 cursos  
(consultar en página 59)

## ENSEÑANZAS ELEMENTALES BÁSICAS

Su finalidad es proporcionar formación artística de calidad y garantizar el conocimiento básico, disfrutando de la práctica musical o dancística, y preparar para la continuidad de estudios posteriores.

La duración de esta etapa es de cuatro años, desde los 8

a los 12 años, y da derecho al Título Elemental, propio de la Comunidad Autónoma de Andalucía y de carácter oficial.

## ENSEÑANZAS PROFESIONALES

Se fundamentan en el estudio profesional de una especialidad instrumental o de danza y proporciona la formación previa para el acceso a los Estudios Superiores.

Es necesario superar una prueba específica para el acceso, tiene una duración de seis años y se obtendrá el Título Profesional de Música o de Danza en la especialidad cursada.

Los estudiantes que compaginen las Enseñanzas Profesionales con la superación de las materias comunes del Bachillerato, obtendrán también el Título de Bachiller.

Enseñanza	Nivel	Especialidades	Centros
<b>Música</b>	Elemental	Arpa - Clarinete - Clave - Contrabajo - Educación Vocal - Guitarra Flamenca - Fagot - Flauta Travesera - Flauta de Pico - Guitarra - Instrumentos de Cuerda Pulsada del Renacimiento y el Barroco - Oboe - Piano - Percusión - Saxofón - Trombón - Trompa - Trompeta - Tuba - Viola - Viola de Gamba - Violín - Violonchelo	C.E.M. La Palmera C.E.M. Macarena C.E.M. Triana C.P.M. Cristóbal de Morales C.P.M. Francisco Guerrero
	Profesional	Arpa - Canto - Cante Flamenco - Contrabajo - Clave - Clarinete - Fagot - Flauta Travesera - Flauta de Pico - Guitarra - Guitarra Flamenca - Instrumentos de Cuerda Pulsada del Renacimiento y Barroco - Oboe - Órgano - Piano - Percusión - Saxofón - Trombón - Trompa - Trompeta - Tuba - Viola - Viola de Gamba - Violín - Violonchelo	C.P.M. Cristóbal de Morales C.P.M. Francisco Guerrero
<b>Danza</b>	Elemental	Danza Clásica, Danza Española, Danza Popular, Baile Flamenco, etc.	C.P.D. Antonio Ruiz Soler
	Profesional	Baile Flamenco - Danza Clásica - Danza Contemporánea - Danza Española	C.P.D. Antonio Ruiz Soler

Las Enseñanzas Elementales de Música también pueden cursarse en Conservatorios Elementales de Música repartidos por la provincia: Alcalá de Guadaíra, Cazalla de la Sierra, Coria del Río, Dos Hermanas, Écija, Mairena del Aljarafe, Osuna, Herrera, Estepa, La Rinconada y Utrera.



### CONSERVATORIOS DE MÚSICA

- **C.E.M. LA PALMERA**  
C/ Lyon, s/n · Tfno.: 954 61 90 94
- **C.E.M. TRIANA**  
Avda. Blas Infante, 14 · Tfno.: 955 62 33 39
- **C.E.M. MACARENA**  
Plaza del Dr. Barraquer, s/n · Tfno.: 955 62 33 48
- **C.P.M. CRISTÓBAL DE MORALES**  
C/ Jesús del Gran Poder, 49 · Tfno.: 955 62 33 58
- **C.P.M. FRANCISCO GUERRERO**  
Avda. Ramón y Cajal, s/n. Esq. Rda. Tamarguillo · Tfno.: 955 62 33 64

### CONSERVATORIO DE DANZA

- **C.P.D. ANTONIO RUIZ SOLER**  
Paseo de las Delicias, s/n · Tfno.: 955 62 33 59



Campus de la Cámara  
de Comercio de Sevilla

95%

de los estudiantes  
recomiendan  
nuestra formación

PCA / Programa de Calidad Anual

Si lo quieres,  
ve a  
por ello



**CENTRO FP  
SUPERIOR**  
CAMPUS CÁMARA COMERCIO SEVILLA



**EUSA**  
CENTRO UNIVERSITARIO  
CAMPUS CÁMARA COMERCIO SEVILLA

# EL CAMPUS FORMATIVO DE LA CÁMARA DE COMERCIO DE SEVILLA ES HOY EL ÚNICO CENTRO DE FORMACIÓN EN ESPAÑA Y EUROPA DE ESTAS CARACTERÍSTICAS

La CÁMARA OFICIAL DE COMERCIO DE SEVILLA, situada hoy a la cabeza de las Cámaras de Comercio Españolas, es una corporación de derecho público que agrupa a la totalidad de empresas de Sevilla, promoviendo sus intereses empresariales y el de sus profesionales a través de actividades de mejora de gestión, internacionalización, marketing y ventas, formación, emprendimiento y consultoría.

## Cámara de comercio Sevilla

### GRADO UNIVERSITARIO

Título Oficial de Grado Universidad de Sevilla

Título de Especialización Cámara Oficial de Comercio de Sevilla



#### PUBLICIDAD Y RELACIONES PÚBLICAS

+ Especialista en Marketing Digital y Comunicación Empresarial

#### PERIODISMO

+ Especialista en Comunicación Corporativa y Entornos Digitales Multimedia

#### COMUNICACIÓN AUDIOVISUAL

+ Especialista en Producción de Contenidos Audiovisuales Multicanal

#### PERIODISMO + COMUNICACIÓN AUDIOVISUAL

### CICLOS DE FP GRADO SUPERIOR

Título Oficial Ciclo Formativo Grado Superior  
Junta de Andalucía



Junta de Andalucía  
Consejería de Desarrollo Educativo  
y Formación Profesional  
CENTRO AUTORIZADO

#### GESTIÓN DE VENTAS Y ESPACIOS COMERCIALES

#### MARKETING Y PUBLICIDAD

#### COMERCIO INTERNACIONAL

#### DESARROLLO DE APLICACIONES WEB

#### DESARROLLO DE APLICACIONES MULTIPLATAFORMA

#### ADMINISTRACIÓN Y FINANZAS

#### ACONDICIONAMIENTO FÍSICO

#### SONIDO PARA AUDIOVISUALES Y ESPECTÁCULOS

#### REALIZACIÓN DE AUDIOVISUALES Y ESPECTÁCULOS

#### ANIMACIONES 3D, JUEGOS Y ENTORNOS INTERACTIVOS

#### EDUCACIÓN INFANTIL (DUAL)

#### DIRECCIÓN DE COCINA

#### DIRECCIÓN DE SERVICIOS DE RESTAURACIÓN

#### GESTIÓN DE ALOJAMIENTOS TURÍSTICOS (DUAL)

### CURSOS DE ESPECIALIZACIÓN

Título Oficial Junta de Andalucía



Junta de Andalucía  
Consejería de Desarrollo Educativo  
y Formación Profesional  
CENTRO AUTORIZADO

#### INTELIGENCIA ARTIFICIAL Y BIG DATA

#### DESARROLLO DE VIDEOJUEGOS Y REALIDAD VIRTUAL

#### CIBERSEGURIDAD EN ENTORNOS DE LAS TECNOLOGÍAS DE OPERACIONES

### MÁSTER Y POSTGRADO

Título Cámara Oficial de Comercio de Sevilla

Escuela de Negocios Cámara de Comercio de Sevilla



Cámara  
Sevilla

#### 18 PROGRAMAS MÁSTER Y 19 PROGRAMAS DE EXPERTO EN LAS SIGUIENTES ÁREAS:

Dirección de Empresas. Internacional. Comercial y Marketing. Comunicación. Publicidad y Periodismo. Recursos Humanos. Turismo. Contabilidad y Finanzas. Fiscal y Jurídica. Diseño y Nuevas Tecnologías.

# ¿Por qué estudiar con nosotros?

comprometidos con la empleabilidad y la innovación en un entorno global

En un mundo cambiante y cada vez más interrelacionado el objetivo de este Campus es preparar futuros profesionales, capaces de aportar valor añadido a las entidades generadoras de empleo: empresas e instituciones públicas.

## Globalización

En un entorno global, nuestros estudiantes deben estar preparados para trabajar en cualquier parte del mundo, por ello potenciamos sus **competencias lingüísticas**, preparándolos para la obtención de la certificación B1 en inglés, así como su adaptabilidad en **entornos de trabajo internacionales** y multilingües.

## Innovación

Un campus formativo en Andalucía donde se potencia el aprendizaje del trabajo en movilidad a través de la práctica del **m-learning**, metodología de aprendizaje a través de plataformas virtuales en las que los alumnos reciben el material de curso y se comunican con profesores y compañeros.

La conectividad e interactividad se consigue desde el primer día y la **interacción teoría-práctica** se afianza con nuestros **espacios multimedia avanzados**: salas iMac; plató de televisión para edición virtual; estudios de grabación y producción; última tecnología en cámaras de grabación digitales; etc.

Grupos reducidos para fomentar el aprendizaje individualizado del alumno.

## Empleabilidad

La empleabilidad de nuestros estudiantes es el valor más importante por el que se guía nuestra actividad formativa. Formamos a jóvenes para que sepan trabajar en equipo, busquen soluciones a problemas, aprendan por sí mismos, sepan administrar y aprovechar su tiempo, se orienten a resultados, sepan comunicar, motivarse y motivar a otros. En definitiva, **formamos a los profesionales** que las empresas e instituciones de todo el mundo demandan hoy día.

Para ello contamos con un extenso plantel de profesores que, además de su actividad docente, desarrollan su propia actividad profesional o empresarial, ofrecemos a todos nuestros estudiantes un itinerario de orientación laboral y profesional, fomentamos, identificamos y apoyamos las iniciativas de emprendimiento y mantenemos un contacto permanente con nuestro entorno empresarial para estar atentos a sus necesidades de recursos humanos.

Todas estas actividades se integran en el programa **Empréstate 360°**, programa de empleabilidad y emprendimiento único en España, que se nutre del profundo conocimiento del mercado laboral de la Cámara de Comercio de Sevilla.

... y siempre entendiendo que cada estudiante es único y tenemos que potenciar su desarrollo profesional y personal.



**OBJETIVOS DE DESARROLLO SOSTENIBLE**

Los/as estudiantes del Campus de la Cámara de Comercio de Sevilla potencian los principios de **DESARROLLO SOSTENIBLE** en las Pymes y autónomos/as de España

+de 500 empresas trabajan con nosotros en la empleabilidad de nuestros estudiantes



AirEuropa



la caseta



Melid Hoteles

Barceló  
HOTELS & RESORTS



NH  
HOTELS



Lavinia  
voice



Sevilla Wagen





### Sede Principal Campus Cámara

C/ Plácido Fernández Viagas, 4 · 41013 Sevilla  
(esquina Avda. Ramón Carande)

Mov. 627 364 537 | 678 610 311 | 687 402 963 | ☎ 687 402 928

[info@eusa.es](mailto:info@eusa.es)

[info@fpcampuscamara.es](mailto:info@fpcampuscamara.es)

[www.eusa.es](http://www.eusa.es) | [www.fpcampuscamara.es](http://www.fpcampuscamara.es)

Síguenos en RRSS



**Cámara de comercio**  
S e v i l l a



# INTRODUCCIÓN A LOS ESTUDIOS UNIVERSITARIOS:

## EL ACCESO

Lola Rodríguez



### ¿QUÉ TE SUENA?

¿Qué te suena más? ¿Kevin Mike y Systrom Krieger, o Instagram? Ellos fueron los fundadores de esta red social tan “poco” famosa. Sólo tenían 27 y 24 años cuando la lanzaron. Ni se lo imaginaban cuando tenían tu edad... Sólo sabían disfrutar con los estudios que realizaron. ¿Y tú, ya sabes lo que vas a estudiar? En tu centro ya has conocido las asignaturas que más te gustan, las que se te dan mejor, con qué tipo de personas te apetece estar, qué cosas te ilusionan, a qué dedicas más tiempo, ... así te conoces cada vez mejor; el **AUTOCOCERTE** es **clave** fundamental en **TU VIDA**.

Ahora tienes que decidir los pasos que te ayuden a desarrollar mejor tu **talento** natural para disfrutar al máximo, compartir con los demás y así contribuir a **tu bienestar** y al bienestar común. Ya sabes que tienes que **analizarlo tranquilamente**. Seguramente te sonarán estas preguntas: “¿cuáles son mis habilidades?, ¿qué me interesa?, ¿cómo puedo desarrollar mi talento? ¿en qué me gustaría ser especialista?, ¿cómo me veo trabajando en el futuro?, ¿cómo está el mercado laboral?”... ¡Reflexiona bien! Trabajando en el ámbito que te gusta disfrutarás en muchos más sentidos. Es importante elegir adecuadamente los estudios que te guiarán a lo que pretendes; ¿has descubierto ya tu **don**?..., si no conoces tus talentos intenta a ver lo que piensan tus padres, amigos, profesores, ¿qué opinarán ellos de tu camino?, pero ¿y tú?, ¿eres realmente **consciente** de lo que decides?, ¿lo haces **libremente**?

Ya has valorado **determinadamente** estos aspectos y has decidido realizar **estudios universitarios**. Cierra los ojos y piensa cómo te ves dentro de diez años... ¡haz un plan y estudia en la universidad lo que más se acerque a tus sueños!

La Universidad de Sevilla forma parte del **Espacio Europeo de Educación Superior** y lidera **Ulyseus**. ¿Sabes cuál es la **estructura** de las **enseñanzas universitarias**?



**Doctorado:** 300 créditos.  
Profundizados en investigación.

**Máster:** 60 - 120 créditos (1 ó 2 años).  
Te especializas en uno o varios ámbitos,  
con una orientación profesional,  
investigadora o mixta.

**Grado:** 240 créditos (4 cursos, salvo  
excepciones). Consigues una alta  
formación y te permite desarrollar una  
profesión con plenas competencias.

Ya te suena que tienes que superar créditos en la universidad, pero, ¿qué es el **crédito europeo**? Es la unidad de medida de formación, **entre 25 y 30 horas**: los obtienes con clases presenciales (teóricas, prácticas, laboratorios, talleres o seminarios) y también con trabajo personal no presencial.

¿Qué dudas te resuenan? Quizá... ¿**Cómo obtengo una plaza en la Universidad**? Una vez que dispongas de los requisitos previos (prueba evaluación o selectividad/expediente/etc.), tienes que solicitar plaza mediante una **preinscripción** (cada universidad tiene su modelo, procedimiento y plazos); en las **universidades andaluzas** se realiza mediante la preinscripción del **Distrito Único Andaluz**. Hay dos fases: la ordinaria y la extraordinaria. Una vez se adjudica la plaza, el trámite continúa con la matriculación en dicha plaza (consulta <http://cat.us.es/>).

Cuando se decide ingresar en la Universidad, es imprescindible **comprobar la normativa y plazos vigentes**, tanto en los procesos de acceso, como en los de admisión y conocer los matices, por ejemplo, puede haber una nota de admisión diferente para cada Grado/Doble Grado (consulta **Centro de Atención a Estudiantes (us.es)** y web Distrito Único Andaluz).

Resulta útil **conocer las titulaciones que existen y las relaciones entre ellas**. Por ejemplo, si se tiene como don el relacionarase muy bien con personas que han inmigrado y se desea profundizar y especializarse en cuestiones relacionadas con la salud y bienestar de dichas personas, minorías étnicas o refugiados puede realizar en la Universidad de Sevilla el “Máster Universitario en Migraciones Internacionales, Salud y Bienestar: Modelos y Estrategias de Intervención”; algunos grados universitarios dan acceso al máster de forma preferente. Es bueno que vuelvas a cerrar los ojos y sentir lo que más te resuena, visualizar hacia lo lejos y ver cómo te vas a sentir más feliz... lo que te suene, y te resuene... ¡tenlo en cuenta!

Ya conoces algunos aspectos relevantes sobre estudios universitarios y sabes que tienes que estar atento a la información oficial actualizada sobre la Universidad, **mientras** tanto puedes contestar estas preguntas: ¿cómo domino las asignaturas que estudio ahora?, ¿en cuáles puedo mejorar?, ¿acierto a priori las notas que posteriormente obtengo?... ¡Estas cuestiones están ahora en tu mano!

Las **dudas** que te vayan surgiendo las podrás resolver en centros de información y orientación (consultando espacios físicos y virtuales destinados a este fin y el apartado de direcciones de interés de esta Guía) y también puedes asistir, entre otros, a eventos como el Salón de Estudiantes de la Universidad de Sevilla.

¿Qué te suena?... ¡Escúchate!...

¡Ya por fin lo tienes claro y estás entusiasmado!

**¡ADELANTE!, ¡Aprende y disfruta!**

**Nota:** Género masculino=género gramatical no marcado.

**Lola Rodríguez Santos.** Universidad de Sevilla.



# ACCESO A LA UNIVERSIDAD: BACHILLERATO

Las enseñanzas del Bachillerato no son de carácter obligatorio y tienen como objetivo la adquisición de las competencias indispensables para el futuro formativo y profesional del alumnado, y capacitarlo para el acceso a la educación superior.

		Horas semanales	 <b>ARTES</b>		
<b>PRIMER CURSO</b>	<b>Materias COMUNES</b>	4 + 4 + 3 + 2	- Lengua Castellana y Literatura I		
			<b>Artes Plásticas, Imagen y Diseño</b>	<b>Música y Artes Escénicas</b>	
	<b>Materias ESPECÍFICAS DE MODALIDAD</b>	<b>Una obligatoria</b>	4	- Dibujo Artístico I	- Análisis Musical I o - Artes Escénicas I
		<b>Elegir dos</b>	4 + 4	- Cultura Audiovisual - Dibujo Técnico Aplicado a las Artes Plásticas y Diseño I - Proyectos Artísticos - Volumen	- Análisis Musical I - Artes Escénicas I - Coro y Técnica Vocal I - Cultura Audiovisual - Lenguaje y Práctica Musical
	<b>Materias OPTATIVAS</b>	<b>Elegir dos materias u otra específica de modalidad</b>	2 + 2 6 4	- Anatomía Aplicada - Patrimonio Cultural y Artístico de Andalucía - Materia de diseño propio	- Antropología - Educación para la - Segunda Lengua
		1	- Religión o Proyectos		
<b>SEGUNDO CURSO</b>	<b>Materias COMUNES</b>	3 + 3 + 4 + 3	- Lengua Castellana y Literatura II		
			<b>Artes Plásticas, Imagen y Diseño</b>	<b>Música y Artes Escénicas</b>	
	<b>Materias ESPECÍFICAS DE MODALIDAD</b>	<b>Una obligatoria</b>	4	- Dibujo Artístico II	- Análisis Musical II o - Artes Escénicas II
		<b>Elegir dos</b>	4 + 4	- Diseño Técnico Aplicado a las Artes Plásticas y Diseño II - Diseño - Fundamentos Artísticos - Técnicas de Expresión Gráfico-Plástica	- Análisis Musical II - Artes Escénicas II - Coro y Técnica Vocal II - Historia de la Música y de la Danza - Literatura Dramática
	<b>Materias OPTATIVAS</b>	<b>Elegir dos materias u otra específica de modalidad</b>	2 + 2 6 4	- Actividad Física, Salud y Sociedad - Ciencias de la Tierra y del Medio Ambiente - Educación para la Convivencia Democrática II - Electrotecnia	
		1	- Religión o Proyectos		

Estas enseñanzas, estructuradas en dos cursos académicos, se organizan en materias comunes, de modalidad y optativas. De esta manera se permite que el alumnado curse sus estudios de acuerdo con sus preferencias gracias a la elección de una modalidad concreta y de unas determinadas materias.

El nuevo Bachillerato se desarrolla en cuatro modalidades: Artes – Ciencias y Tecnología – Humanidades y Ciencias Sociales – General.

 <b>CIENCIAS Y TECNOLOGÍA</b>	 <b>HUMANIDADES Y CIENCIAS SOCIALES</b>	 <b>GENERAL</b>
- Primera Lengua Extranjera I      - Filosofía      - Educación Física		
- Matemáticas I	- Latín I o - Matemáticas Aplicadas a las C. Soc. I	- Matemáticas Generales
- Biología, Geología y Ciencias Ambientales - Dibujo Técnico I - Física y Química - Tecnología e Ingeniería I	- Economía - Griego I - Historia Mundo Contemporáneo - Latín I - Literatura Universal - Matemáticas Aplicadas a las C. Soc. I	- Materia I - Materia II <i>(materias de modalidad ofertadas en el centro)</i> Obligatoriamente se ofertará: Economía, Emprendimiento y Actividad Empresarial
y Sociología Convivencia Democrática Extranjera (oferta obligatoria)	- Cultura Emprendedora y Empresarial - Creación Digital y Pensamiento Computacional - Tecnologías de la Información y la Comunicación I	
Transversales de Educación en Valores		
- Primera Lengua Extranjera II      - Historia de España      - Historia de la Filosofía		
- Matemáticas II o - Matemáticas Aplicadas a las C. Soc. II	- Latín II o - Matemáticas Aplicadas a las C. Soc. II	- Ciencias Generales
- Biología - Dibujo Técnico II - Física - Geología y Ciencias Ambientales - Química - Tecnología e Ingeniería II	- Empresa y Diseño de Modelos de Negocio - Geografía - Griego II - Historia del Arte - Latín II - Matemáticas Aplicadas a las C. Soc. II	- Materia I - Materia II <i>(materias de modalidad ofertadas en el centro)</i> Obligatoriamente se ofertará: Movimientos Culturales y Artísticos
- Finanzas y Economía - Fundamentos de Administración y Gestión - Imagen y Sonido - Mitología Clásica	- Programación y Computación - Psicología - Segunda Lengua Extranjera II <i>(oferta obligatoria)</i> - Tecnologías de la Información y la Comunicación II	- Materia de diseño propio
Transversales de Educación en Valores		

Ley Orgánica 3/2020, de 29 de diciembre, que modifica la Ley Orgánica 2/2006, de 3 de mayo.  
Decreto 103/2013, de 9 de mayo, por el que se establece la ordenación y el currículo de la etapa de Bachillerato en la Comunidad Autónoma de Andalucía.  
Orden de 30 de mayo de 2023, por la que se desarrolla el currículo correspondiente a la etapa de Bachillerato en la Comunidad Autónoma de Andalucía.

# PRUEBAS DE ACCESO A LA UNIVERSIDAD DESDE EL BACHILLERATO

Una vez obtenido el Título de Bachillerato, si la intención es acceder a estudios universitarios en España, hay que superar las **Pruebas de Evaluación para el Acceso a la Universidad (PEVAU)**, que con anterioridad era conocida como la Selectividad.

Estas pruebas están organizadas en dos fases:

- **Fase de Acceso:** parte **obligatoria** a superar para cumplir con el requisito de acceso a los estudios universitarios.
- **Fase de Admisión:** parte **voluntaria** que permite obtener mayor calificación.

ACCESO FASE DE ACCESO		OBLIGATORIA
Los Alumnos tienen que examinarse de todas las <b>Materias Comunes</b> cursadas en el segundo curso del Bachillerato:		Y también de una de las asignaturas <b>Específicas de Modalidad</b> según la modalidad elegida para la prueba:
<ul style="list-style-type: none"> <li>• Lengua Castellana y Literatura</li> </ul>	<ul style="list-style-type: none"> <li>• Primera Lengua Extranjera A elegir entre Inglés, Francés, Alemán, Italiano o Portugués, <u>se hayan cursado o no en el Bachillerato.</u></li> </ul>	<ul style="list-style-type: none"> <li>• Matemáticas II</li> <li>• Latín II</li> <li>• Matemáticas Aplicadas a las Ciencias Sociales II</li> <li>• Dibujo Artístico II</li> <li>• Análisis Musical II</li> <li>• Artes Escénicas II</li> <li>• Ciencias Generales</li> </ul>
<ul style="list-style-type: none"> <li>• Historia de España o</li> <li>• Historia de la Filosofía</li> </ul>		
<h2>CARACTERÍSTICAS</h2> <ul style="list-style-type: none"> <li>• Hora y media para cada examen.</li> <li>• Cada prueba tendrá un mínimo de 2 y un máximo de 15 preguntas.</li> <li>• Las preguntas de los exámenes podrán ser <b>abiertas</b> (exigen construcción por parte del alumno y no tendrán una única respuesta inequívoca), <b>semiabiertas</b> (exigen construcción pero tendrán una única respuesta correcta inequívoca) o <b>de opción múltiple</b> (sin construcción y una sola respuesta posible –tipo test–).</li> <li>• Los exámenes se calificarán de 0 a 10.</li> <li>• La nota de acceso será la media aritmética de las calificaciones obtenidas en los cuatro exámenes, redondeada a la milésima.</li> <li>• La nota de acceso tendrá validez indefinida.</li> </ul>		

La Fase de Acceso debe alcanzar una media de 4 puntos o más, y para obtener el requisito de acceso a los estudios universitarios la media ponderada entre el expediente de Bachillerato y la media de la Fase de Acceso debe ser igual o superior a 5 puntos.

**NOTA DE ACCESO = 60% Media Expte. Bachiller + 40% Media Fase de Acceso  $\geq$  5**



# FASE DE ADMISIÓN

VOLUNTARIA

Ahora bien, si el alumno desea mejorar su nota de admisión, debe presentarse a exámenes en la **Fase de Admisión** conformados por **Materias Específicas de Modalidad** (no pudiéndose repetir la ya realizada en la Fase de Acceso) de segundo de Bachillerato.

- Análisis Musical
- Artes Escénicas II
- Biología
- Ciencias Generales
- Coro y Técnica Vocal II
- Dibujo Artístico II
- Dibujo Técnico Aplicado a Artes Plásticas y Diseño II
- Dibujo Técnico II
- Diseño
- Empresa y Diseño de Modelo de Negocio
- Fundamentos Artísticos
- Física
- Geografía
- Geología y Ciencias Ambientales
- Griego II
- Historia de la Música y de la Danza
- Historia del Arte
- Latín II
- Literatura Dramática
- Matemáticas Aplicadas a las Ciencias Sociales II
- Matemáticas II
- Movimientos Culturales y Artísticos
- Química
- Segunda Lengua Extranjera II  
- distinta a la elegida en la Fase de Acceso
- Técnicas de Expresión Gráfico-Plástica
- Tecnología e Ingeniería II

## CARACTERÍSTICAS

- Caso de realizar el estudiante la Fase de Admisión, puede presentarse como máximo a cuatro exámenes.
- Hora y media para cada examen.
- Cada prueba tendrá un mínimo de 2 y un máximo de 15 preguntas.
- Las preguntas de los exámenes podrán ser **abiertas** (exigen construcción por parte del alumno y no tendrán una única respuesta inequívoca), **semiabiertas** (exigen construcción pero tendrán una única respuesta correcta inequívoca) o de **opción múltiple** (sin construcción y una sola respuesta posible -tipo test-).
- Los exámenes se calificarán de 0 a 10.
- Las notas obtenidas en los exámenes de la Fase de Admisión tendrán validez si está superada la Fase de Acceso, es decir, si se obtiene una puntuación de 5 o más .
- Las notas de las materias de esta Fase de Admisión y la notas obtenida en la Materia Específica de Modalidad de la Fase de Acceso tendrán validez para los tres cursos académicos siguientes.

Las Universidades públicas de Andalucía han acordado que las materias de la Fase de Admisión, así como la Materia Específica de Modalidad de la Fase de Acceso, tengan un parámetro de ponderación entre 0 y 0,2 puntos según su afinidad con los Grados Universitarios.

Para el cálculo de la nota de admisión a un determinado Grado se tomarán las calificaciones de un máximo de dos materias con nota igual o superior a 5 puntos que al multiplicarlas por su valor de ponderación otorguen al solicitante la mayor de las notas de admisión.

Las asignaturas de **Historia de España** e **Historia de la Filosofía** no se considerarán para la mejora de notas de admisión para las Universidades Andaluzas, pero quienes deseen optar por otra Universidad de otra comunidad autónoma en las que sí se tengan en cuenta para la subida de nota, podrán hacer en la Fase de Admisión una de las dos, la no coincidente con la elegida en la Fase de Acceso.

## NOTA DE ADMISIÓN

Donde MTO 1 y MTO 2 son materias de la Fase de Admisión / Específica de Modalidad y a y b son los parámetros de ponderación. = 60% Media Expte. Bach. + 40% Media Pr. Acc. + MTO 1 x a + MTO 2 x b

La **Nota de Admisión** estará entre los 5 y 14 puntos.

Con la implementación del nuevo Bachillerato (LOMLOE) en el curso 2022/23, poco a poco se irán produciendo cambios en la PEVAU, **poniendo el énfasis en la adquisición de competencias en esta etapa**, más que en la valoración de la faceta memorística.

Si quieres conocer cuáles fueron las notas de corte para el curso 2023/24, puedes consultarlas en las páginas 50 a 54.

*Orden PJC/39/2024, de 24 de enero, por la que se determinan las características, el diseño y el contenido de la evaluación de Bachillerato para el acceso a la Universidad, las fechas máximas de realización y de resolución de los procedimientos de revisión de las calificaciones obtenidas, para el curso 2023/2024.*

*Las asignaturas de **Historia de España** e **Historia de la Filosofía** no se considerarán para la mejora de notas de admisión para las Universidades Andaluzas, pero quienes deseen optar por otra Universidad de otra comunidad autónoma en las que sí se tengan en cuenta para la subida de nota, podrán hacer en la Fase de Admisión una de las dos, la no coincidente con la elegida en la Fase de Acceso.*



Si accedes a <http://www.eusa.es/blog/claves-para-la-selectividad> y cumplimentas el formulario que encontrarás, te comunicaremos las novedades que surjan sobre las Pruebas de Acceso.

# PARÁMETROS DE PONDERACIÓN DE MATERIAS DE BACHILLERATO EN ANDALUCÍA

El acceso a la universidad tras el Bachillerato, exige la superación de la PEVAU (comúnmente denominada Selectividad). La superación de esta prueba es fundamental y la calificación obtenida en la misma se convierte en la llave para poder acceder a los estudios deseados. La nota de admisión puede oscilar entre un mínimo de 5 y máximo de 14. Los parámetros de ponderación son de especial relevancia en las Pruebas de Admisión ya que nos permitirá subir la calificación obtenida. Las asignaturas elegidas para las Pruebas de Admisión y la materia troncal general de modalidad realizada en las Pruebas de Acceso estarán ponderadas según el coeficiente que le corresponda (0,1 ó 0,2) a un determinado estudio de grado. Es fundamental conocer qué materias tienen un coeficiente de ponderación más alto en las titulaciones de grado a las que se desea acceder para obtener la mejor calificación y facilitar así el acceso.

A continuación se presenta la relación de los parámetros de ponderación de las materias de modalidad de Bachillerato para el acceso a enseñanzas universitarias en Andalucía.



Rama de	Materias 2º Bachillerato																				
	Historia de la Filosofía	Análisis Musical II	Artes Escénicas II	Dibujo Artístico II	Latín II	Matemáticas Aplicadas a las Cienc. Soc. II	Geología y Ciencias Ambientales	Empresa y Diseño de Modelos de Negocio	Geografía	Grego II	Historia del Arte	Dibujo Téc. Apl. Artes Plást. y Diseño II	Diseño	Fundamentos Artísticos	Técnicas de Expresión Gráfico-Plástica	Coro y Técnica Vocal II	Historia de la Música y de la Danza	Literatura Dramática	Movimientos Culturales y Artísticos	Segunda Lengua Extranjera II	
<b>ARTES Y HUMANIDADES</b>																					
▼ Grados Universitarios																					
Arqueología																					
Bellas Artes																					
Conservación y Restauración de Bienes Culturales																					
Estudios Árabes e Islámicos																					
Estudios de Asia Oriental																					
Estudios Franceses																					
Estudios Ingleses																					
Estud. Transcult. Europeos: Lenguas, Culturas, Interac.																					
Filología Clásica																					
Filología Hispánica																					
Filosofía																					
Geografía e Historia																					
Gestión Cultural																					
Historia																					
Historia del Arte																					
Historia y Ciencias de la Música																					
Humanidades																					
Lenguas Modernas y sus Literaturas																					
Linguística y Lenguas Aplicadas																					
Literaturas Comparadas																					
Traducción e Interpretación																					

Coeficientes de ponderación	 0,20	 0,10	 Sin valoración
-----------------------------	--	--	--

La asignatura **Historia de la Filosofía**, destacada sobre fondo naranja en las tablas, solamente tendrá valor para los/as estudiantes que la realizaron como parte de la Fase de Admisión en las convocatorias del 2022 y 2023.

Rama de	Materias 2º Bachillerato											
	Historia de la Filosofía	Matemáticas II	Matemáticas Aplicadas a las Cc. Soc. II	Ciencias Generales	Biología	Dibujo Técnico II	Física	Geología y Ciencias Ambientales	Tecnología e Ingeniería II	Química	Empresa y Diseño de Modelos de Negocio	Geografía
<b>CIENCIAS DE LA SALUD</b>												
▼ Grados Universitarios												
Biomedicina Básica y Experimental												
Enfermería												
Farmacia												
Fisioterapia												
Logopedia												
Medicina												
Nutrición Humana y Dietética												
Odontología												
Óptica y Optometría (rama ciencias de la salud)												
Podología												
Psicología												
Psicología y Logopedia												
Terapia Ocupacional												
Veterinaria												

Rama de	Materias 2º Bachillerato											
	Matemáticas II	Matemáticas Aplicadas a las Cc. Soc. II	Ciencias Generales	Biología	Dibujo Técnico II	Física	Geología y Ciencias Ambientales	Tecnología e Ingeniería II	Química	Empresa y Diseño de Modelos de Negocio	Dibujo Téc. Apl. Artes Plást. y Diseño II	Diseño
<b>CIENCIAS</b>												
▼ Grados Universitarios												
Biología												
Bioquímica												
Biotecnología												
Ciencia y Tecnología de los Alimentos												
Ciencias Ambientales												
Ciencias del Mar												
Enología												
Estadística												
Física												
Geología												
Matemáticas												
Óptica y Optometría (rama de ciencias)												
Química												

Coeficientes de ponderación	 0,20	 0,10	 Sin valoración

La asignatura **Historia de la Filosofía**, destacada sobre fondo naranja en las tablas, solamente tendrá valor para los/as estudiantes que la realizaron como parte de la Fase de Admisión en las convocatorias del 2022 y 2023.

Ramo de		CIENCIAS SOCIALES Y JURÍDICAS																									
▼ Grados Universitarios		▼ Materias 2º Bachillerato																									
		Historia de la Filosofía	Análisis Musical II	Arte Escénico II	Dibujo Artístico II	Latín II	Matemáticas II	Matemáticas Aplicadas a las Cienc. Soc. II	Ciencias Generales	Biología	Física	Geología y Ciencias Ambientales	Tecnología e Ingeniería II	Química	Empresa y Diseño de Modelos de Negocio	Geografía	Crílogo II	Historia del Arte	Dibujo Téc. Apl. Artes Plás. y Diseño I	Diseño	Fundamentos Artísticos	Técnicas de Expresión Gráfico-Plástica	Core y Técnica Vocal II	Historia de la Música y de la Danza	Literatura Dramática	Movimientos Culturales y Artísticos	Segunda Lengua Extranjera II
Administración y Dirección de Empresas																											
Análisis Económico																											
Antropología Social y Cultural																											
Ciencias de la Actividad Física y del Deporte																											
Ciencias Gastronómicas y Gestión Hotelera																											
Ciencias Políticas y de la Administración																											
Comunicación																											
Comunicación Audiovisual																											
Comunicación Digital																											
Criminología																											
Criminología y Seguridad																											
Derecho																											
Economía																											
Educación Infantil																											
Educación Primaria																											
Educación Social																											
Estadística y Empresa																											
Finanzas y Contabilidad																											
Geografía y Gestión del Territorio																											
Gestión y Administración Pública																											
Información y Documentación																											
Marketing e Investigación de Mercados																											
Pedagogía																											
Periodismo																											
Publicidad y Relaciones Públicas																											
Relaciones Internacionales																											
Relaciones Laborales y Recursos Humanos																											
Sociología																											
Trabajo Social																											
Turismo																											

EUSA  
CENTRO UNIVERSITARIO

Coefficientes de ponderación	<span style="display: inline-block; width: 15px; height: 15px; background-color: #008000; border: 1px solid black;"></span> 0,20	<span style="display: inline-block; width: 15px; height: 15px; background-color: #90EE90; border: 1px solid black;"></span> 0,10	<span style="display: inline-block; width: 15px; height: 15px; background-color: #D3D3D3; border: 1px solid black;"></span> Sin valoración
------------------------------	--	--	--

La asignatura **Historia de la Filosofía**, destacada sobre fondo naranja en las tablas, solamente tendrá valor para los/as estudiantes que la realizaron como parte de la Fase de Admisión en las convocatorias del 2022 y 2023.

**La Fábrica de Sevilla.**  
LAFABRICADESEVILLA.COM

EMPRENDIMIENTO  
TECNOLÓGICO  
CON AMBICIÓN  
GLOBAL

POTENCIAMOS EL  
EMPRENDIMIENTO  
EN LOS CENTROS  
EDUCATIVOS Y EN  
LOS ESTUDIANTES  
DE BACHILLERATO  
Y DE FP

**NOSDO**  
AYUNTAMIENTO DE SEVILLA

fundación  
**Cámara**  
Sevilla

<b>Rama de</b> <b>INGENIERÍA Y</b> <b>ARQUITECTURA</b>  <b>Grados Universitarios</b>	Materias 2º Bachillerato														
	Dibujo Artístico II	Matemáticas II	Matemáticas Aplicadas a las Ccias. Soc. II	Ciencias Generales	Biología	Dibujo Técnico II	Física	Geología y Ciencias Ambientales	Tecnología e Ingeniería II	Química	Empresa y Diseño de Modelos de Negocio	Historia del Arte	Fundamentos Artísticos	Técnicas de Expresión Gráfico-Plástica	Movimientos Culturales y Artísticos
Arquitectura Naval e Ingeniería Marítima															
Ciberseguridad e Ingeniería Artificial															
Edificación															
Fundamentos Arquitectura															
Ingeniería Aeroespacial															
Ingeniería Agrícola															
Ingeniería Agroalimentaria y del Medio Rural															
Ingeniería Civil															
Ingeniería de Computadores															
Ingeniería de Diseño Industrial y Desarrollo del Producto															
Ingeniería de la Energía															
Ingeniería de la Salud															
Ingeniería de Materiales															
Ingeniería de Recursos Energéticos															
Ingeniería de Sistemas de Telecomunicación															
Ingeniería de Sistemas Electrónicos															
Ingeniería de Sonido e Imagen															
Ingeniería de Tecnologías de Telecomunicación															
Ingeniería de Tecnologías Mineras															
Ingeniería del Software															
Ingeniería Eléctrica															
Ingeniería Electrónica															
Ingeniería Electrónica Industrial															
Ingeniería Electrónica Industrial y Automática															
Ingeniería Electrónica, Robótica y Mecatrónica															
Ingeniería de Explotación de Minas y Recursos															
Ingeniería en Organización Industrial															
Ingeniería en Recursos Energéticos y Mineros															
Ingeniería en Tecnologías Industriales															
Ingeniería Energética															

(Continúa en la siguiente página)

Coefficientes de ponderación

 0,20     0,10     sin valoración

La asignatura **Historia de la Filosofía**, destacada sobre fondo naranja en las tablas, solamente tendrá valor para los/as estudiantes que la realizaron como parte de la Fase de Admisión en las convocatorias del 2022 y 2023.

Rama de	Materias 2º Bachillerato														
	Dibujo Artístico II	Matemáticas II	Matemáticas Aplicadas a las Ciencias. Soc. II	Ciencias Generales	Biología	Dibujo Técnico II	Física	Geología y Ciencias Ambientales	Tecnología e Ingeniería II	Química	Empresa y Diseño de Modelos de Negocio	Historia del Arte	Fundamentos Artísticos	Técnicas de Expresión Gráfico-Plástica	Movimientos Culturales y Artísticos
<b>INGENIERÍA Y ARQUITECTURA</b> (continuación)															
▼ Grados Universitarios															
Ingeniería Forestal															
Ingeniería Forestal y del Medio Natural															
Ingeniería Geomática y Topográfica															
Ingeniería Informática															
Ingeniería Informática de Sistemas de Información															
Ingeniería Informática. Ingeniería de Computadores															
Ingeniería Informática. Ingeniería del Software															
Ingeniería Informática. Tecnología Informática															
Ingeniería Marina															
Ingeniería Mecánica															
Ingeniería Náutica y Transporte Marítimo															
Ingeniería Química															
Ingeniería Química Industrial															
Ingeniería Radioeléctrica															
Ingeniería Telemática															

Coefficiente de ponderación	0,20	0,10	Sin valoración

La asignatura **Historia de la Filosofía**, destacada sobre fondo naranja en las tablas, solamente tendrá valor para los/as estudiantes que la realizaron como parte de la Fase de Admisión en las convocatorias del 2022 y 2023.

Si accedes a <http://www.eusa.es/blog/claves-para-la-selectividad> y cumplimentas el formulario que encontrarás, te comunicaremos las novedades que surjan sobre las Pruebas de Acceso.



Ciclo Superior de:

- **DIRECCIÓN DE COCINA**
- **DIRECCIÓN DE SERVICIOS EN RESTAURACIÓN**

- PROFESORES ESPECIALIZADOS
- PROGRAMA DE EMPLEABILIDAD
- TITULACIONES OFICIALES JUNTA DE ANDALUCÍA

## HABLAMOS SOBRE... LA IMPORTANCIA DE UN APRENDIZAJE BASADO EN LA INNOVACIÓN Y EL APRENDIZAJE REAL EN LA EDUCACIÓN

MI nombre es David Horrillo Ruiz, y soy Orientador Educativo, Docente de Educación Secundaria, en el Colegio Marcelo Spínola (Umbrete, Sevilla), y tutor de la ESO. Además de todas mis funciones, intento coordinar junto a mi compañera el departamento de innovación educativa de nuestro centro. En definitiva, soy un docente de vocación y un gran enamorado de la educación.

Me gustaría empezar hablando sobre qué es para mí ser profesor. **La docencia es una pasión, es resiliencia, vocación, innovación, aprendizaje, constancia y sobre todo es motivación por mejorarse y superarse como profesional.** Tenemos la profesión más bonita del mundo, y sobre todo tenemos la responsabilidad en nuestras manos de formar y educar en contenidos y valores a la generación del futuro, es decir, somos uno de los motores de este país, y es por ello por lo que tenemos que sentirnos importantes y darle el lugar que se merece a esta profesión.

En mis 7 años de experiencia como docente y educador, he visto una educación que ha evolucionado muy rápido, ya no solo por los cambios de legislatura, introducción de materias curriculares y herramientas tecnológicas nuevas en el aula, sino por la necesidad de cambio en las metodologías, ya que cada vez es más difícil intentar llegar al alumnado de una forma significativa que ayude a motivarles por aprender. Además, nos encontramos con un currículum a mi parecer obsoleto en contenidos, y muy alejado de la realidad y de la utilidad en la sociedad, ya que, seguimos intentando inculcar unos conocimientos teóricos que en su mayoría están totalmente desconectados con la generación tan práctica que tenemos hoy en día y que está por venir. Todo ello hace más complicado conseguir en el alumnado desarrollar las habilidades propias del SXXII. Todo esto me hace pensar que los/as docentes **debemos innovar y crecer** profesionalmente para lograr nuestros objetivos con el alumnado.

Soy un docente que valoro y me preocupo mucho porque mi alumnado aprenda y esté motivado, ya que esto es lo que hace que se puedan transmitir conocimientos y estén receptivos de cara al aprendizaje. A la hora de preparar las clases, proyectos o situaciones de aprendizaje, me intento inspirar en ellos/as, en cómo me gustaría aprender a mí si yo fuese un alumno de hoy día, en cómo sorprenderles, cómo conseguir sacarles esa sonrisa y diversión y sobre todo, como captar su atención y mantener su motivación, pero lo más importante, hacer **un aprendizaje práctico, real y significativo.** También tengo la suerte de contar con muy buenos profesionales cercanos a mí, entre ellos/as a mí mujer que también es compañera de profesión, una buena fuente de recursos, y además colaboramos conjuntamente para crear proyectos, como, por ejemplo, el año pasado preparamos una competición local de Minecraft Education en nuestro centro, en la cual participaron más de 170 alumnos/as de Sevilla y alrededores, y que este año ya estamos trabajando para su segunda edición (entre otras muchas de nuestras locuras educativas).

Me gustaría destacar de mí mismo varios aspectos, los cuales pienso que funcionan muy bien con el alumnado y con sus familias, y no son otro que la empatía y el ser una persona muy cercana, ya no solo como tutor, sino también como profesor. El alumnado es muy agradecido cuando ve que te preocupas por ellos, que te pones en su lugar y que le demuestras que de verdad

te importa **su educación, sus valores y su estado emocional** diario. Para mí esto es el pilar de una relación idónea entre alumnado y docente. Este es uno de mis pilares fuertes, el seguimiento personal con cada una de las familias y alumnado que están a mi cargo como tutor y aunque todo lo que he comentado lleve un mayor tiempo de trabajo en casa, es muy gratificante cuando ves que tu esfuerzo al final de curso tiene su recompensa, y se logran los objetivos personales de cada uno.

Por otro lado, me gustaría compartir con todos/as vosotros/as un logro personal y que puede servir como inspiración para todo aquellos que le guste nuestra profesión. Este logro, que por segundo año consecutivo tengo la suerte de vivir, gracias al alumnado y familias, consiste en la nominación para recibir el galardón por parte de la Fundación Educa y Abanca como **"Mejor Docente Nacional de Educación Secundaria Obligatoria"**. Sólo podría decirlo que es una sensación única e indescriptible, ya que te hacen sentir muy valorado y satisfecho contigo mismo por estar haciendo bien tu trabajo. Este año, he tenido la suerte de conseguir la tercera posición en la gala final como Mejor Docente de España, esta iniciativa me da aún más fuerza por seguir creciendo profesionalmente

Otro aspecto que destacar de mí es la superación de retos, todos los años me pongo como objetivo, poder superar el curso anterior. Intento formarme en cursos diferentes, innovar con experiencias reales e clase con mis alumnos, participar en competiciones educativas, crear proyectos educativos de gran escala involucrando a todo el alumnado, en definitiva, **mejorar y huir del conformismo.** También por supuesto mi objetivo primordial al acabar el curso y antes del empezarlo es hacer una autoevaluación propia, en la cual reflexiono y valoro que aspectos puedo mejorar del curso anterior, que metodologías, proyectos, experiencias, no han funcionado y que puedo hacer para que mejore, valorando el tipo de aprendizaje que he intentado aportar.

Para finalizar, me gustaría lanzaros un mensaje a aquellos profesionales que estáis empezando ahora en esta bonita profesión. Deben disfrutar, vivir cada momento de aula con emoción, y que aprendan de todos aquellos momentos buenos y los no tan buenos, ya que estos últimos también los hay y muchos, y estos sobre todo son los que muchas veces te hacen aprender más. En segundo lugar, me gustaría volver a recordar, que no solo se centren en enseñar al alumnado contenidos, sino que intenten **educar desde la emoción y la generación de valores propios de la vida**, ya que, nuestros jóvenes lo agradecerán en un futuro.

Me despido con una pequeña reflexión; **"Muchas personas pequeñas, en lugares pequeños, haciendo cosas pequeñas, pueden cambiar el mundo"** (Eduardo Galeano).

*Disfruten, aprendan y sigan ayudando a crear una sociedad del futuro mejor.*

**David Horrillo Ruiz**  
Orientador Educativo  
Colegio Marcelo Spínola  
(Umbrete, Sevilla)



# ACCESO A LA UNIVERSIDAD DESDE LOS CICLOS FORMATIVOS DE GRADO SUPERIOR Y CONVALIDACIONES

Con el título de Técnico Superior se puede acceder de manera directa a las **carreras universitarias de Grado** sin necesidad de realizar prueba alguna, si bien es cierto que desde este el curso 2019/20 tienen preferencia de acceso aquellos estudiantes que aporten un Técnico Superior relacionado con la misma rama de conocimiento que el Grado Universitario solicitado. Es decir, a partir de este momento es de vital importancia la elección correcta de un Ciclo Superior para el acceso posterior a la Universidad.

Y por supuesto la nota media del expediente del Ciclo Superior será el criterio utilizado para la ordenación de las solicitudes.

Los Técnicos Superiores que deseen subir su nota de admisión (4 puntos máx.) pueden presentarse a la Fase de Admisión a la Universidad y realizar exámenes de ciertas asignaturas de segundo de Bachillerato (Ver pág.: 39) que sean afines a las carreras que interesen. El límite está en cuatro exámenes, aunque para el cálculo de la nota de admisión solamente se seleccionarán las dos asignaturas

Si quieres conocer cuáles fueron las notas de corte para el curso académico 2023/24, puedes consultarlas en las páginas 50 a 54.

que, una vez aprobadas (un 5 ó más), aporten una mayor nota cuando las calificaciones obtenidas se multipliquen por el coeficiente de ponderación correspondiente.

De esta manera, la nota de admisión se calculará con la siguiente fórmula: **Nota Media del Ciclo + a x Materia 1 + b x Materia 2**, (a y b, son los valores de ponderación de las asignaturas superadas. Materia 1 y 2 son las calificaciones de los ejercicios realizados en la Fase de Admisión). Más información sobre los valores de ponderación entre las páginas 40 y 44 de esta guía.

El reconocimiento de los estudios de Formación Profesional de Grado Superior está experimentando un importante avance en su desarrollo a través de los convenios suscritos en los últimos años entre la Consejería de Desarrollo Educativo y Formación Profesional de la Junta de Andalucía y las **Universidades Andaluzas**, contemplándose reconocimientos de créditos (**convalidaciones**) entre algunas enseñanzas de Formación Profesional y Estudios Universitarios.

## OTRAS VÍAS DE ACCESO A LA UNIVERSIDAD

El Sistema Educativo Español siempre ha contemplado una vía de acceso a la Universidad para aquellas personas que, no cumpliendo ninguno de los requisitos académicos establecidos, sean mayores de 25 años y superen unas pruebas de acceso.

Pero además, existen otras dos alternativas para acceder a la Universidad: Mayores de 40 años que acrediten experiencia profesional y Mayores de 45 años.

### Acceso para mayores de 25 años:

#### REQUISITOS

25 años o cumplirlos en el año natural en el que se celebre la prueba, y no tener ninguna otra titulación o curso que permita el acceso a estudios universitarios.

#### CONVOCATORIAS

Una convocatoria anual, por cada una de las ramas en las que la Universidad oferte plazas.

#### ESTRUCTURA DE LA PRUEBA

**Fase General:** Su objetivo será apreciar la madurez e idoneidad de los candidatos para su incorporación a los estudios universitarios, así como su capacidad de razonamiento y de expresión escrita.

Comprenderá tres ejercicios referidos a:

- Comentario de texto o desarrollo de un tema general de actualidad
- Lengua española
- Lengua extranjera (inglés, francés, alemán, italiano o portugués)

**Fase Específica:** tiene por finalidad valorar habilidades, capacidades y aptitudes para cursar con éxito las distintas carreras universitarias vinculadas a cada una de las ramas de conocimiento. El/La candidato/a podrá elegir una o varias ramas de conocimiento, debiendo examinarse de **dos materias por cada rama elegida**. De las dos materias, una deberá ser obligatoriamente una de las marcadas en **negrita**.

RAMAS DE CONOCIMIENTO	Artes y Humanidades	<b>Historia de la Filosofía - Historia Gral. y del Arte - Geografía - Latín - Dibujo Técnico</b>
	Ciencias	<b>Matemáticas - Física - Química - Biología</b>
	Ciencias de la Salud	<b>Biología - Química - Física - Matemáticas</b>
	Ccias. Sociales y Jurídicas	<b>Economía de la Empresa - Geografía - Matemáticas Aplicadas a las Ccias. Sociales - Latín</b>
	Ingeniería y Arquitectura	<b>Matemáticas - Dibujo Técnico - Física</b>



# OTRAS VÍAS DE ACCESO A LA UNIVERSIDAD

(Continuación)

## CALIFICACIÓN FINAL

Se calculará la media aritmética de cada una de las dos fases, general y específica, calculadas con dos decimales. Es necesario que estas dos calificaciones sean iguales o superior a cuatro puntos para que se calcule la media aritmética de ambas fases. La prueba se supera cuando esta media arroja una calificación igual o superior a cinco puntos.

## PLAZAS RESERVADAS EN ANDALUCÍA

2% de las plazas ofertadas para cada Grado Universitario, con un mínimo de 1 plaza.

## Acceso para mayores de 40 años con experiencia profesional:

## REQUISITOS

Los candidatos deben cumplir los siguientes requisitos:

- Tener experiencia laboral y profesional relacionada con la enseñanza universitaria.
- No poseer ninguna titulación académica que habilite para el acceso a la universidad por otras vías.
- Tener 40 años o cumplirlos en el año natural de comienzo del curso académico.
- Superar una entrevista personal.

El procedimiento de evaluación para el acceso por esta vía consta de una primera fase de valoración de experiencia profesional y una segunda fase de entrevista.

Los criterios de acreditación y el ámbito de la experiencia laboral y profesional para cada título universitario serán incluidos por cada Universidad en la memoria del plan de estudios.

## PLAZAS RESERVADAS EN ANDALUCÍA

Para mayores de 40 años y mayores de 45 años, en conjunto: 2% de las plazas ofertadas para cada Grado Universitario, con un mínimo de 1 plaza.

## Acceso para mayores de 45 años:

## REQUISITOS

45 años o cumplirlos en el año natural en el que se celebre la prueba, y no poseer ninguna titulación académica que permita el acceso a la universidad por otras vías.

## CONVOCATORIAS

Una convocatoria anual.

## ESTRUCTURA DE LA PRUEBA

Su objetivo será apreciar la madurez e idoneidad de los candidatos para seguir con éxito estudios universitarios, así como su capacidad de razonamiento y expresión escrita.

Comprenderá dos ejercicios de los siguientes ámbitos:

- Comentario de texto o desarrollo de un tema general de actualidad
- Lengua castellana

Quienes hayan superado las pruebas, también deberán realizar y superar una entrevista personal.

## CALIFICACIÓN FINAL

Media aritmética de las calificaciones obtenidas en los ejercicios, calificada de 0 a 10 con dos cifras decimales, redondeada a la centésima.

El resultado de la entrevista será apto o no apto.

La superación de la prueba permitirá ser admitidos únicamente en las Universidades en las que hayan realizado la prueba.

## PLAZAS RESERVADAS EN ANDALUCÍA

Para mayores de 40 años y mayores de 45 años, en conjunto: 2% de las plazas ofertadas para cada Grado Universitario, con un mínimo de 1 plaza.

# ACCESO A LA UNIVERSIDAD: PREINSCRIPCIÓN

Los estudiantes interesados en acceder a una carrera universitaria deben participar en el proceso de Preinscripción del Distrito Universitario elegido. Las posibilidades de obtener plaza en cualquier Universidad española son las mismas para todos los estudiantes, decidiéndose la admisión por la nota que se aporte y no por el lugar de origen.

Cada Distrito Universitario tiene sus fechas establecidas para la solicitud de plazas, que no tienen por qué ser las mismas. Concretamente en el **Distrito Único Andaluz** suele coincidir más o menos con las siguientes:

## FASE ORDINARIA:

- Para 2024/25:  
del 13 al 24 de junio de 2024.

## FASE EXTRAORDINARIA:

- Para 2024/25:  
del 12 al 16 de julio de 2024.



Es sabido que en la Fase Extraordinaria la oferta de plazas se reduce considerablemente y son muchas las carreras que ya no disponen de vacantes para esas fechas.

Para las Universidades Andaluzas, la solicitud se cumplimenta online, en la web del Distrito Único Andaluz:

<https://www.juntadeandalucia.es/economiaconocimientoempresasuniversidad/sguit/>

Mientras esté abierto el período de preinscripción, los estudiantes pueden acceder al sistema para modificar su solicitud. Es muy importante **el orden que se establezca en la lista de titulaciones** porque esa preferencia será la que se tendrá en cuenta en las adjudicaciones. En la Fase Ordinaria suelen publicarse tres o cuatro adjudicaciones y en la Fase Extraordinaria solamente dos. Tras cada adjudicación, los solicitantes siempre tienen que acceder al portal del Distrito Único Andaluz para realizar alguna acción en su solicitud, y las situaciones que pueden darse son:

Situación	Significado	Acción
<b>Matrícula Obligatoria</b>	Se concede plaza en la carrera que ocupa la primera opción en la Preinscripción.	Debe realizarse la matrícula en esa carrera.
<b>Matrícula/Reserva en esta titulación</b>	Se concede plaza en una carrera que no es la opción preferente.	Hay dos posibles acciones: - Matricularse y cerrar el proceso. - Reservar plaza entrando en la solicitud en la web del Distrito Único Andaluz. De esta manera se manifiesta que se pretende esperar para ver si en la próxima adjudicación se obtiene plaza en una opción superior.
<b>Pendiente de Entrega de Documentación</b>	En el Distrito Único Andaluz se desconoce la situación académica del solicitante.	Entregar/enviar la documentación compulsada que acredite que cumple el requisito de acceso a estudios universitarios.
<b>Pendiente de Validación de Documentación</b>	En el Distrito Único Andaluz se ha recibido copia de la documentación que acredita el acceso a estudios universitarios pero no está compulsada o con certificado digital.	Enviar nuevamente la documentación pero ya compulsada o pasar por el Servicio de Admisión de una de las Universidades Andaluzas para presentar el documento original.

Si en la última adjudicación, sea de la Fase Ordinaria o de la Fase Extraordinaria, el/la solicitante no ha obtenido plaza en su primera opción, debe matricularse en la plaza otorgada y, en todo caso, mantenerse en las listas de espera de las titulaciones con mejor preferencia. A partir de ese momento, se publicarán distintas listas de espera (listas de resultados), pudiendo mejorar en su petición.

También podría decidir no matricularse en la carrera adjudicada y solamente mantenerse en las listas de resultados con el consiguiente riesgo de quedar sin plaza.

Por si puede servir de ayuda, el Departamento de Orientación del Campus Formativo de la Cámara de Comercio grabó un **video explicativo** sobre la Preinscripción que está publicado en nuestro canal de YouTube. Puedes visualizarlo en tu móvil o tablet con este código QR:

(<https://youtu.be/LOV710RH5IA>)



## PROGRAMAS MÁSTER

91% de Empleabilidad

### Área Empresa

MBA - EXECUTIVE  
MBA - BUSINESS TALENT  
MÁSTER EN ASESORÍA FISCAL Y PRÁCTICA TRIBUTARIA  
MÁSTER EN FINANZAS  
MÁSTER EN ASESORÍA LABORAL DE EMPRESAS  
MÁSTER EN DIRECCIÓN Y GESTIÓN DE RECURSOS HUMANOS

### Área Internacional

MÁSTER EN DIRECCIÓN DE COMERCIO INTERNACIONAL (MITIC)  
MÁSTER EN COMPRAS, LOGÍSTICA Y SUPPLY CHAIN MANAGEMENT

### Área Comunicación y Eventos

MÁSTER EN COMUNICACIÓN Y MARKETING DE MODA  
MÁSTER EN COMUNICACIÓN EMPRESARIAL & DIGITAL (DIRCOM)  
MÁSTER EN PERIODISMO DE TELEVISIÓN Y CONTENIDOS MULTIMEDIA  
MÁSTER EN PERIODISMO DEPORTIVO  
MÁSTER EN ORGANIZACIÓN DE EVENTOS Y CONGRESOS (MOCE)

### Área Marketing / Diseño / Entornos Digitales

MÁSTER EN DIRECCIÓN DE MARKETING Y ESTRATEGIAS COMERCIALES  
MÁSTER EN SOCIAL MEDIA Y MARKETING DIGITAL  
MÁSTER EN DISEÑO GRÁFICO DIGITAL Y DESARROLLO WEB FRONT-END / UX/UI

### Bootcamps

THE BRIDGE

DATA SCIENCE . MODALIDAD: FULL-TIME o PART-TIME  
CIBERSEGURIDAD. MODALIDAD: FULL-TIME o PART-TIME  
DESARROLLO WEB FULL STACK. MODALIDAD:  
FULL-TIME o PART-TIME

### Área Gastronomía y Hostelería

MÁSTER EN SUMILLERÍA, ENOLOGÍA Y GESTIÓN DE BODEGAS  
PROGRAMA SUPERIOR EN PASTELERÍA, PANADERÍA  
Y GESTIÓN DEL NEGOCIO  
PROGRAMA SUPERIOR EN DIRECCIÓN Y GESTIÓN DE  
EMPRESAS HOTELERAS

EN.CAMARADESEVILLA.COM

EN.CAMARADESEVILLA.COM



EN.CAMARADESEVILLA.COM

SOLICITA INFORMACIÓN  
SIN COMPROMISO

# GRADOS UNIVERSIDAD DE SEVILLA

TITULACIONES	FASE GENERAL
ADMINISTRACIÓN Y DIRECCIÓN DE EMPRESAS	8,570 PF
ADMINISTRACIÓN Y DIRECCIÓN DE EMPRESAS -C. FCO. MALDONADO, OSUNA (ADSCRITO)-	5,000 NP
ADMINISTRACIÓN Y DIRECCIÓN DE EMPRESAS + DERECHO	11,699 PF
ANTROPOLOGÍA SOCIAL Y CULTURAL	5,000 NP
ARQUEOLOGÍA	5,000 NP
BELLAS ARTES	8,847 PF
BIOLOGÍA	9,685 PF
BIOMEDICINA BÁSICA Y EXPERIMENTAL	13,205 PF
BIOQUÍMICA	12,380 PF
CIENCIAS DE LA ACTIVIDAD FÍSICA Y DEL DEPORTE	11,325 PF
CIENCIAS DE LA ACTIVIDAD FÍSICA Y DEL DEPORTE -C. FCO. MALDONADO, OSUNA (ADSCRITO)-	8,831 PF
COMUNICACIÓN AUDIOVISUAL	8,759 PF
<b>COMUNICACIÓN AUDIOVISUAL -CENTRO UNIVERSITARIO EUSA (Adscrito)-</b>	<b>5,000 NP</b>
CONSERVACIÓN Y RESTAURACIÓN DE BIENES CULTURALES	7,335 PF
CRIMINOLOGÍA	10,993 PF
DERECHO	9,884 PF
DERECHO + ECONOMÍA	12,473 PF
DERECHO + FILOSOFÍA	10,135 PF
DERECHO + FINANZAS Y CONTABILIDAD	9,980 PF
ECONOMÍA	8,850 PF
EDIFICACIÓN	5,000 NP
EDUCACIÓN INFANTIL	10,812 PF
EDUCACIÓN INFANTIL -C. FCO. MALDONADO, OSUNA (ADSCRITO)-	5,000 NP
EDUCACIÓN INFANTIL + EDUCACIÓN PRIMARIA -C. FCO. MALDONADO, OSUNA (ADSCRITO)-	7,204 PF
EDUCACIÓN INFANTIL + EDUCACIÓN PRIMARIA	13,680 PF
EDUCACIÓN PRIMARIA	10,420 PF
EDUCACIÓN PRIMARIA -C. FCO. MALDONADO, OSUNA (ADSCRITO)-	7,294 PF
EDUCACIÓN PRIMARIA + ESTUDIOS FRANCESES	9,598 PF
ENFERMERÍA	12,480 PF
ENFERMERÍA -SAN JUAN DE DIOS (ADSCRITO)-	11,656 PF
ENFERMERÍA -CRUZ ROJA (ADSCRITO)-	11,753 PF
ENFERMERÍA -C. FRANCISCO MALDONADO, OSUNA (ADSCRITO)-	11,362 PF
ESTADÍSTICA	11,830 PF
ESTUDIOS ÁRABES E ISLÁMICOS	5,000 NP
ESTUDIOS ASIA ORIENTAL (CHINA, COREA, JAPÓN)	5,000 NP
ESTUDIOS FRANCESES	5,000 NP
ESTUDIOS INGLESES	8,295 PF
FARMACIA	11,064 PF
FARMACIA + ÓPTICA Y OPTOMETRÍA	11,070 PF
FILOLOGÍA CLÁSICA	5,000 NP
FILOLOGÍA CLÁSICA + FILOLOGÍA HISPÁNICA	8,396 PF
FILOLOGÍA HISPÁNICA	5,000 NP
FILOSOFÍA	6,910 NP
FINANZAS Y CONTABILIDAD	5,000 NP
FINANZAS Y CONTABILIDAD -C. FCO. MALDONADO, OSUNA (ADSCRITO)-	5,000 NP
FINANZAS Y CONTAB. + RELAC. LAB. Y RR.HH.	9,263 PF
FINANZAS Y CONTAB. + RELAC. LAB. Y RR.HH. -C. FCO. MALDONADO, OSUNA (ADSCRITO)-	5,000 NP
FÍSICA	11,736 PF
FÍSICA + INGENIERÍA DE MATERIALES	12,345 PF
FÍSICA + MATEMÁTICAS	13,698 PF
FISIOTERAPIA	12,154 PF
FISIOTERAPIA -C. FCO. MALDONADO, OSUNA (ADSCRITO)-	9,978 PF
FISIOTERAPIA + CCIAS. ACTIVIDAD FÍSICA Y DEL DEPORTE	13,600 PF
FISIOTERAPIA + CCIAS. ACTIVIDAD FÍSICA Y DEL DEPORTE -C. FCO. MALDONADO, OSUNA (ADSCRITO)-	11,918 PF

# GRADOS UNIVERSIDAD DE SEVILLA

TITULACIONES	FASE GENERAL
FUNDAMENTOS DE ARQUITECTURA	9,452 PF
GEOGRAFÍA Y GESTIÓN DEL TERRITORIO	5,000 NP
GEOGRAFÍA Y GESTIÓN DEL TERRITORIO + HISTORIA	5,000 NP
HISTORIA	5,000 NP
HISTORIA DEL ARTE	5,000 NP
INGENIERÍA AEROESPACIAL	12,991 PF
INGENIERÍA AGRÍCOLA	5,000 NP
INGENIERÍA AGRÍCOLA + CIENCIAS AMBIENTALES (UPO)	6,473 PF
INGENIERÍA CIVIL	8,996 PF
INGENIERÍA DE LA ENERGÍA	9,663 PF
INGENIERÍA DE LA SALUD	10,188 PF
INGENIERÍA DE MATERIALES	6,625 PF
INGENIERÍA DE ORGANIZACIÓN INDUSTRIAL	11,024 PF
INGENIERÍA ELÉCTRICA	6,111 PF
INGENIERÍA ELÉCTRICA + INGENIERÍA ELECTRÓNICA INDUSTRIAL	5,884 PF
INGENIERÍA ELECTRÓNICA INDUSTRIAL	5,721 PF
INGENIERÍA ELECTRÓNICA, ROBÓTICA Y MECATRÓNICA	12,250 PF
INGENIERÍA EN DISEÑO INDUSTRIAL Y DESARROLLO DEL PRODUCTO	9,880 PF
INGENIERÍA INFORMÁTICA -ING. DE COMPUTADORES-	9,252 PF
INGENIERÍA INFORMÁTICA -ING. DEL SOFTWARE-	11,019 PF
INGENIERÍA INFORMÁTICA -TECNOLOGÍA INFORMÁTICA-	9,548 PF
INGENIERÍA INFORMÁTICA -TECNOLOGÍA INFORMÁTICA- + MATEMÁTICAS	13,491 PF
INGENIERÍA MECÁNICA	9,788 PF
INGENIERÍA MECÁNICA + INGENIERÍA ELÉCTRICA	11,221 PF
INGENIERÍA MECÁNICA + ING. EN DISEÑO INDUSTRIAL Y DESARROLLO DEL PRODUCTO	11,192 PF
INGENIERÍA QUÍMICA	7,090 NP
INGENIERÍA QUÍMICA INDUSTRIAL	5,000 NP
INGENIERÍA DE TECNOLOGÍAS DE TELECOMUNICACIÓN	7,485 PF
INGENIERÍA EN TECNOLOGÍAS INDUSTRIALES	10,595 PF
LENGUA Y LITERATURA ALEMANAS	5,000 NP
LENGUA Y LITERATURA ALEMANAS + EDUCACIÓN PRIMARIA	7,358 PF
MARKETING E INVESTIGACIÓN DE MERCADOS	10,983 PF
MATEMÁTICAS	12,149 PF
MATEMÁTICAS + ESTADÍSTICA	12,894 PF
MEDICINA	13,253 PF
ODONTOLOGÍA	12,980 PF
ÓPTICA Y OPTOMETRÍA	9,481 PF
PEDAGOGÍA	8,204 PF
PERIODISMO	7,460 NP
 PERIODISMO -CENTRO UNIVERSITARIO EUSA (Adscrito)-	5,000 NP
PERIODISMO + COMUNICACIÓN AUDIOVISUAL	12,499 PF
 PERIODISMO + COMUNICACIÓN AUDIOVISUAL -CENTRO UNIVERSITARIO EUSA (Adscrito)-	5,000 NP
PODOLOGÍA	10,770 PF
PSICOLOGÍA	11,620 PF
PUBLICIDAD Y RELACIONES PÚBLICAS	10,255 PF
 PUBLICIDAD Y RELACIONES PÚBLICAS -CENTRO UNIVERSITARIO EUSA (Adscrito)-	5,000 NP
QUÍMICA	8,464 PF
QUÍMICA + ING. DE MATERIALES	8,993 PF
RELACIONES LABORALES Y RECURSOS HUMANOS	5,537 PF
RELACIONES LABORALES Y RECURSOS HUMANOS -C. FCO. MALDONADO, OSUNA (ADSCRITO)-	5,000 NP
TURISMO	5,000 NP
 TURISMO -CENTRO UNIVERSITARIO EUSA (Adscrito)-	5,000 NP

PF: Nota de corte establecida entre Bachilleratos y Ciclos Formativos preferentes.

NP: Nota de corte establecida entre Bachilleratos y Ciclos Formativos no preferentes.

\*Las notas que se consultan en esta guía son las definitivas obtenidas por los alumnos que participaron en la convocatoria ordinaria (junio) publicadas en la web del Distrito Único Andaluz, aunque se corresponden con la última lista de admitidos de dichos alumnos, que se publicaron en el mes de noviembre del 2023. Por lo tanto, sólo sirven como referencia para el siguiente curso a todas las personas que realicen su solicitud en la primera fase.\*

# SERVICIOS DE LA UNIVERSIDAD DE SEVILLA

CENTRO	SERVICIOS	CONTACTAR
<b>DEFENSOR UNIVERSITARIO</b> <a href="http://defensoria.us.es">http://defensoria.us.es</a>	Para el respeto a los derechos y las libertades de todos los miembros de la comunidad universitaria con tres líneas de actuación: investigación, mediación y conciliación y consulta de expediente.	Av. de Chile s/n. Telf.: 954 48 67 67 defensor1@us.es
<b>SACU</b> Servicio de Asistencia a la Comunidad Universitaria  Para consultar todos los Servicios Programas y Prestaciones: <a href="http://sacu.us.es">http://sacu.us.es</a>	<b>INFORMACIÓN Y DOCUMENTACIÓN:</b> acceso a la Universidad, preinscripción, relación de titulaciones académicas oficiales, universidades extranjeras...	Telf.: 954 48 60 10 954 48 60 14 sacuinfo3@us.es sacuinfo5@us.es
	<b>ASESORÍA JURÍDICA:</b> legislación universitaria, medios de acceso a la vivienda, contratos laborales...	Telf.: 954 48 60 04 sacujuri1@us.es
	<b>ASESORÍA PSICOLÓGICA Y SOCIAL:</b> atención psicológica, asesoramiento vocacional, rendimiento académico, programa de atención a personas con necesidades educativas especiales,...	Telf.: 954 48 60 18 sacupsico@us.es
	<b>BOLSA DE ALOJAMIENTO Y VIVIENDA:</b> residencias, colegios mayores, pisos en alquiler, habitación en familia,...	Telf.: 954 48 60 14 sacualojamiento@us.es
	<b>BOLSA DEL LIBRO USADO:</b> para las personas que quieran vender libros usados, y aquéllos que quieran comprarlos a buen precio.	Telf.: 954 48 60 01 sacudire2@us.es
	<b>ASESORÍA PEDAGÓGICA:</b> servicio de guarderías, bolsa de canguro, asesoramiento pedagógico...	Telf.: 954 48 72 03 sacueduca@us.es
	<b>ESTUDIANTES CON DISCAPACIDAD:</b> información, recursos técnicos y humanos, programas y campañas de sensibilización...	Telf.: 954 48 77 49 sacucapacidad@us.es
<b>ESTUDIANTES EXTRANJEROS:</b> información, documentación, intérprete, intercambio lingüístico,...	Telf.: 954 48 13 92 sacuetranjeros@us.es	
<b>UNIDAD DE IGUALDAD:</b> trata de incorporar la igualdad entre hombres y mujeres.	Telf.: 954 48 60 19 igualdad@us.es	
<b>SIC: Servicio de Informática y Comunicaciones</b>	Aplicaciones, correo universitario, apoyo TIC a la investigación y la docencia, ... <a href="http://sic.us.es">http://sic.us.es</a>	Avda. Reina Mercedes s/n Edificio Rojo Telf.: 954 55 44 44 sos@us.es
<b>SAV: Servicio de Recursos Audiovisuales y Nuevas Tecnologías</b>	Préstamos material, producción multimedia, internet, impreza, video, plimedia, ...  <a href="http://www.sav.us.es/">www.sav.us.es/</a>	C/ Porvenir nº 25 Telf.: 954 48 74 62 savinfo@us.es
<b>SARUS</b> Servicio de Asistencia Religiosa de la Universidad de Sevilla	Cubrir las necesidades religiosas: liturgias, pensamiento y cultura, acción social...  <a href="http://servicio.us.es/sarus">http://servicio.us.es/sarus</a>	C/ San Fernando nº4 Telf.: 954 55 11 44 sarus@us.es
<b>SPE: Servicios de Prácticas en Empresas</b>	Promueve y tramita prácticas en empresas e instituciones para estudiantes y titulados universitarios.  <a href="http://servicio.us.es/spee/">http://servicio.us.es/spee/</a>	Avda. Ciudad Jardín, 20-22 Telf.: 954 55 97 90 infopracticas@us.es
<b>CFP: Centro de Formación Permanente</b>	Ofrece acciones formativas diversas, desde posgrado, Máster Propio o Diploma de Especialización, a Cursos de Formación Continua de corta duración.  <a href="http://www.cfp.us.es/">http://www.cfp.us.es/</a>	Paseo de las Delicias s/n Telf.: 954 48 74 20
<b>BIBLIOTECA U.S.</b>	Su misión es gestionar los recursos de información, facilitar su acceso y llevar a cabo su difusión, así como colaborar en los procesos de creación del conocimiento.  <a href="http://bib.us.es/">http://bib.us.es/</a>	C/ San Fernando, 4 Telf.: 954 55 11 28 biblioteca@us.es
<b>SADUS: Servicios de Actividades Deportivas de la US</b>	Ofrece a toda la Comunidad Universitaria una completa gama de posibilidades para practicar deporte a todos los niveles y con un amplio horario.  <a href="http://www.sadus.us.es/">http://www.sadus.us.es/</a>	Avda. de Dinamarca s/n Telf.: 954 48 77 00 sadus@us.es
<b>SERVICIO DE EXTENSIÓN UNIVERSITARIA</b>	Actividades y proyectos extracurriculares: Ayudas y Becas, Convenios, Antiguos Alumnos y Amigos de la Universidad de Sevilla, Programa de Visitas Guiadas a nuestra Universidad, Jornadas y Congresos, la cesión de espacios, los actos de Protocolo, el Registro de Asociaciones Universitarias.  <a href="http://institucional.us.es/vreinstitu/servicio-de-extension-universitaria">http://institucional.us.es/vreinstitu/servicio-de-extension-universitaria</a>	C/ San Fernando nº4 Telf.: 954 55 10 00 jsextenzion@us.es

# nodis<sup>n</sup>

residencias de estudiantes

Estudios con cocina completa, Smart TV, cama XL, WiFi de alta velocidad y baño privado.

Más de 10.000m<sup>2</sup> de zonas comunes: rooftop con piscina, comedor con opción a media o pensión completa, terrazas, gimnasio, salas de estudio, zona chill-out, y mucho más.

En la mejor ubicación:  
Avenida Ramón Carande, 6.

[www.nodis.es](http://www.nodis.es)

680 594 811

[info@nodis.es](mailto:info@nodis.es)

IG / Tik Tok / FB:

[@nodishomes](https://www.instagram.com/nodishomes)

reserva ya  
desde

505 €/mes\*

(IVA incluido)

plazas limitadas

estamos en: Sevilla, Granada, Málaga,  
Madrid, Barcelona, Zaragoza y Gerona



# GRADOS UNIVERSIDAD PABLO DE OLAVIDE

TITULACIONES	FASE GENERAL
ADMINISTRACIÓN Y DIRECCIÓN DE EMPRESAS	9,404 PF
ADMINISTRACIÓN Y DIRECCIÓN DE EMPRESAS -C. SAN ISIDORO (ADSCRITO)-	5,000 NP
ADMINISTRACIÓN Y DIRECCIÓN DE EMPRESAS + DERECHO	9,653 PF
ADMINISTRACIÓN Y DIRECCIÓN DE EMPRESAS + DERECHO -C. SAN ISIDORO (ADSCRITO)-	5,000 NP
ADMINISTRACIÓN Y DIRECCIÓN DE EMPRESAS (INGLÉS)	11,100 PF
ADMINISTRACIÓN Y DIRECCIÓN DE EMPRESAS+DERECHO (INGLÉS)	12,158 PF
ANÁLISIS ECONÓMICO	5,000 NP
BIOTECNOLOGÍA	12,391 PF
CIENCIAS AMBIENTALES	5,000 NP
CIENCIAS AMBIENTALES + GEOGRAFÍA E HISTORIA	5,000 NP
CIENCIAS DE LA ACTIVIDAD FÍSICA Y DEL DEPORTE	11,343 PF
CIENCIAS DE LA ACTIVIDAD FÍSICA Y DEL DEPORTE -C. SAN ISIDORO (ADSCRITO)-	5,000 NP
CIENCIAS POLÍTICAS Y DE LA ADMINISTRACIÓN	5,000 NP
COMUNICACIÓN -C. SAN ISIDORO (ADSCRITO)-	5,000 NP
COMUNICACIÓN DIGITAL -C. SAN ISIDORO (ADSCRITO)-	5,000 NP
COMUNICACIÓN + COMUNICACIÓN DIGITAL -C. SAN ISIDORO (ADSCRITO)-	5,000 NP
CRIMINOLOGÍA	10,804 PF
DERECHO	9,796 PF
DERECHO -C. SAN ISIDORO (ADSCRITO)-	5,000 NP
DERECHO Y BACHELOR OF LAWS	5,000 NP
DERECHO + CIENCIAS POLÍTICAS Y DE LA ADMINISTRACIÓN	9,754 PF
DERECHO + CRIMINOLOGÍA	12,651 PF
DERECHO + FINANZAS Y CONTABILIDAD	9,333 PF
DERECHO + RELACIONES LAB. Y RR. HH.	11,483 PF
EDUCACIÓN SOCIAL	8,475 PF
FINANZAS Y CONTABILIDAD	5,000 NP
FISIOTERAPIA -C. SAN ISIDORO (ADSCRITO)-	5,390 PF
GEOGRAFÍA E HISTORIA	5,000 NP
GEOGRAFÍA E HISTORIA + RELACIONES INTERNACIONALES	12,158 PF
HUMANIDADES	5,000 NP
HUMANIDADES + TRADUCCIÓN E INTERPRETACIÓN -INGLÉS-	9,330 PF
INGENIERÍA INFORMÁTICA -SISTEMAS DE INFORMACIÓN-	8,912 PF
NUTRICIÓN HUMANA Y DIETÉTICA	10,191 PF
RELACIONES INTERNACIONALES	12,533 PF
RELACIONES INTERNACIONALES + CIENCIAS POLÍTICAS Y DE LA ADMINISTRACIÓN	12,490 PF
RELACIONES INTERNACIONALES + DERECHO	13,411 PF
RELACIONES LABORALES Y RECURSOS HUMANOS	5,000 NP
SOCIOLOGÍA	5,000 NP
SOCIOLOGÍA + CIENCIAS POLÍTICAS Y DE LA ADMINISTRACIÓN	5,000 NP
TRABAJO SOCIAL	6,503 PF
TRABAJO SOCIAL + EDUCACIÓN SOCIAL	9,975 PF
TRABAJO SOCIAL + SOCIOLOGÍA	7,145 PF
TRADUCCIÓN E INTERPRETACIÓN -ALEMÁN-	7,051 PF
TRADUCCIÓN E INTERPRETACIÓN -ALEMÁN- + RELACIONES INTERNACIONALES	12,474 PF
TRADUCCIÓN E INTERPRETACIÓN -FRANCÉS-	8,977 PF
TRADUCCIÓN E INTERPRETACIÓN -FRANCÉS- + RELACIONES INTERNACIONALES	13,316 PF
TRADUCCIÓN E INTERPRETACIÓN -INGLÉS-	9,814 PF

PF: Nota de corte establecida entre Bachilleratos y Ciclos Formativos preferentes.

NP: Nota de corte establecida entre Bachilleratos y Ciclos Formativos no preferentes.

\*Las notas que se consultan en esta guía son las definitivas obtenidas por los alumnos que participaron en la convocatoria ordinaria (junio) publicadas en la web del Distrito Único Andaluz, aunque se corresponden con la última lista de admitidos de dichos alumnos, que se publicaron en el mes de noviembre del 2023. Por lo tanto, sólo sirven como referencia para el siguiente curso a todas las personas que realicen su solicitud en la primera fase.\*



# OFERTA DE OTRAS UNIVERSIDADES PÚBLICAS ANDALUZAS

TITULACIÓN	RAMA DE CONOCIMIENTO	UNIVERSIDAD	TELÉFONOS
FARMACIA + NUTRICIÓN HUMANA Y DIETÉTICA	CIENCIAS DE LA SALUD	GRANADA	958 24 39 21
LOGOPEDIA		GRANADA / MÁLAGA	958 24 30 23 / 952 13 10 00
NUTRICIÓN HUM. Y DIETÉTICA + CCIAS. TECNOL. ALIMENTOS		GRANADA	958 24 39 21
PSICOLOGÍA + LOGOPEDIA		MÁLAGA	954 13 24 07
TERAPIA OCUPACIONAL		GRANADA / MÁLAGA	958 24 30 23 / 952 13 10 00
VETERINARIA		CÓRDOBA	957 21 24 03
CINE Y CULTURA	ARTES Y HUMANIDADES	CÓRDOBA	957 21 87 87
ESTUDIOS ÁRABES E ISLÁMICOS + ESTUDIOS INGLESES		CÁDIZ	956 01 53 50
ESTUDIOS FRANCESES + ESTUDIOS INGLESES		CÁDIZ	956 01 53 50
ESTUDIOS INGLESES + FILOLOGÍA HISPÁNICA		HUELVA / ALMERÍA CÁDIZ / GRANADA	959 21 80 87 / 950 01 55 60 956 01 53 50 / 958 24 23 23
ESTUDIOS TRANSCULTURALES EUROPEOS: LENGUAS, CULTURAS E INTERACCIONES		MÁLAGA	952 13 34 32
FILOLOGÍA CLÁSICA + ESTUDIOS INGLESES		CÁDIZ	956 01 53 50
GESTIÓN CULTURAL		HUELVA / CÓRDOBA	959 21 80 87 / 957 21 87 87
HISTORIA Y CIENCIAS DE LA MÚSICA		GRANADA	958 24 30 23
HISTORIA + HISTORIA DEL ARTE		CÓRDOBA	957 21 87 87
HISTORIA + HUMANIDADES		ALMERÍA	950 01 55 60
LENGUAS MODERNAS Y SUS LITERATURAS		GRANADA	958 24 30 23
LINGÜÍSTICA Y LENGUAS APLICADAS		CÁDIZ	956 01 53 50
LINGÜÍSTICA Y LENGUAS APLICADAS + EST. INGLESES		CÁDIZ	956 01 53 50
LITERATURAS COMPARADAS		GRANADA	958 24 30 23
TRADUCCIÓN E INTERPRETACIÓN (ÁRABE)		GRANADA	958 24 30 23
TRADUCCIÓN E INTERPR. (ALEMÁN) + TURISMO		GRANADA	958 24 30 23
TRADUCCIÓN E INTERPR. (FRANCÉS) + TURISMO		GRANADA / MÁLAGA	958 24 30 23 / 952 13 29 32
TRADUCCIÓN E INTERPR. (FRANCÉS) + FIL. HISPÁNICA		CÓRDOBA	957 21 87 87
TRADUCCIÓN E INTERPR. (INGLÉS) + FIL. HISPÁNICA	CÓRDOBA	957 21 87 87	
TRADUCCIÓN E INTERPR. (INGLÉS) + ESTUDIOS ING.	CÓRDOBA	957 21 87 87	
TRADUCCIÓN E INTERPR. (INGLÉS) + TURISMO	CÓRDOBA / GRANADA MÁLAGA	957 21 25 25 / 958 24 30 23 952 13 29 32	
CIENCIA Y TECNOLOGÍA DE LOS ALIMENTOS	CIENCIAS	GRANADA / CÓRDOBA	958 24 30 23 / 957 21 24 03
CIENCIAS AMBIENTALES + CIENCIAS DEL MAR		PUERTO REAL (CÁDIZ)	956 01 53 50
CCIAS. AMBIENTALES + ING. FORESTAL Y DEL MEDIO NATURAL		HUELVA	959 21 75 55
CIENCIAS DEL MAR		PUERTO REAL (CÁDIZ)	956 01 53 50
ENOLOGÍA		PTO. REAL (CÁDIZ) / CÓRDOBA	956 01 53 50 / 957 21 87 87
GEOLOGÍA		GRANADA / HUELVA	958 24 30 23 / 959 21 80 87
GEOLOGÍA + CIENCIAS AMBIENTALES		HUELVA	959 21 80 87
ING. AGROALIMENTARIA Y DEL M. RURAL + ENOLOGÍA		CÓRDOBA	957 21 87 87
QUÍMICA + ENOLOGÍA		PUERTO REAL (CÁDIZ)	956 01 63 00
ARQUITECTURA NAVAL E INGENIERÍA MARÍTIMA	INGENIERÍA Y ARQUITECTURA <i>(continúa en la siguiente página)</i>	PUERTO REAL (CÁDIZ)	956 01 53 50
CIBERSEGURIDAD E INTELIGENCIA ARTIFICIAL		MÁLAGA	952 13 27 00
EDIFICACIÓN + ADMÓN. Y DIRECCIÓN DE EMPRESAS		GRANADA	958 24 31 03
ING. AGROALIM. Y DEL MEDIO RURAL + ING. FORESTAL		CÓRDOBA	957 21 84 33
ING. CIVIL + ADMÓN. Y DIRECCIÓN DE EMPRESAS		GRANADA / BÉLMEZ (CÓRDOBA)	958 24 41 46 / 957 21 30 26
ING. ELECTRÓNICA INDUSTRIAL + ING. MECÁNICA		HUELVA / JAÉN	959 21 73 05 / 953 21 22 65
ING. EXPLOTACIÓN DE MINAS Y RECURSOS ENERGÉTICOS		HUELVA	959 21 80 87
ING. INFORMÁTICA + ADMÓN. Y DIR. DE EMPRESAS		GRANADA	958 24 28 02

TITULACIÓN	RAMA DE CONOCIMIENTO	UNIVERSIDAD	TELÉFONOS	
ING. MECÁNICA + ING. ORGANIZACIÓN INDUSTRIAL	INGENIERÍA Y ARQUITECTURA (continuación)	JAÉN	953 21 24 24	
ING. MECÁNICA + ING. EXPLOTACIÓN MINAS Y REC. ENERGÉTICOS		HUELVA	959 21 75 55	
ING. DE LA ENERGÍA Y REC. MINERALES + ING. ELÉCTRICA		BÉLMEZ (CÓRDOBA)	957 21 30 26	
ING. RECURSOS ENERGÉTICOS + ING. QUÍMICA INDUSTRIAL		LINARES (JAÉN)	953 64 85 06	
ING. TELEMÁTICA + ING. TECNO. TELECOMUNICACIÓN		LINARES (JAÉN)	953 21 22 65	
INGENIERÍA AGROALIMENTARIA Y DEL MEDIO RURAL		CÓRDOBA	957 21 84 33	
INGENIERÍA CIVIL + ING. DE LA ENERGÍA Y REC. MINERALES		BÉLMEZ (CÓRDOBA)	957 21 30 26	
INGENIERÍA CIVIL + ING. TECNOLOGÍAS MINERAS		LINARES (JAÉN)	953 64 85 06	
INGENIERÍA DE RECURSOS ENERGÉTICOS		LINARES (JAÉN)	953 21 22 65	
INGENIERÍA DE LA ENERGÍA Y RECURSOS MINERALES		BÉLMEZ (CÓRDOBA)	957 21 30 26	
INGENIERÍA DE SISTEMAS DE TELECOMUNICACIÓN		MÁLAGA	952 13 10 00	
INGENIERÍA DE SONIDO E IMAGEN		MÁLAGA	952 13 10 00	
INGENIERÍA DE TECNOLOGÍAS MINERAS		LINARES (JAÉN)	953 21 22 65	
INGENIERÍA ELÉCTRICA + INGENIERÍA ENERGÉTICA		HUELVA	959 21 73 05	
INGENIERÍA ELECTRÓNICA DE TELECOMUNICACIÓN		MÁLAGA	952 13 24 13	
INGENIERÍA ELECTRÓNICA INDUSTRIAL Y AUTOMÁTICA + INGENIERÍA MECÁNICA		ALMERÍA	950 01 50 96	
INGENIERÍA FORESTAL		CÓRDOBA	957 21 24 03	
INGENIERÍA FORESTAL Y DEL MEDIO NATURAL		HUELVA	959 21 80 87	
INGENIERÍA GEOMÁTICA Y TOPOGRÁFICA		JAÉN	953 21 22 65	
INGENIERÍA QUÍMICA + BIOTECNOLOGÍA		PUERTO REAL (CÁDIZ)	956 01 63 03	
INGENIERÍA RADIOELECTRÓNICA		PUERTO REAL (CÁDIZ)	956 01 53 50	
INGENIERÍA TECNOL. TELECOMUNICACIÓN + MATEMÁTICAS		MÁLAGA	952 13 24 13	
INGENIERÍA TELEMÁTICA		LINARES (JAÉN) / MÁLAGA	953 21 22 65 / 952 13 10 00	
MARINA		PUERTO REAL (CÁDIZ)	956 01 53 50	
NÁUTICA Y TRANSPORTE MARÍTIMO		PUERTO REAL (CÁDIZ)	956 01 53 50	
ADMIN. Y DIR. DE EMPRESAS + FINANZAS Y CONTABILIDAD		SOCIALES Y JURÍDICAS	HUELVA / JAÉN CÁDIZ / MÁLAGA	959 21 80 87 / 953 21 22 65 956 01 53 66 / 952 13 11 50
ADMIN. Y DIRECCIÓN DE EMPRESAS + TURISMO			HUELVA	959 21 80 87
CCIAS. ACTIV. FÍSICAS Y DEPORTE + ED. PRIMARIA			MELILLA	952 69 87 00
CCIAS. POLÍTICAS Y ADMÓN. + PERIODISMO			GRANADA	958 24 30 91
CIENCIAS GASTRONÓMICAS Y GESTIÓN HOTELERA			MÁLAGA	952 13 32 37
CRIMINOLOGÍA Y SEGURIDAD			JEREZ DE LA FRA. (CÁDIZ)	956 01 53 50
DERECHO + CRIMINOLOGÍA Y SEGURIDAD			JEREZ DE LA FRA. (CÁDIZ)	956 03 70 00
DERECHO + GESTIÓN Y ADMÓN. PÚBLICA	ALMERÍA		950 01 50 52	
ECONOMÍA + ADMÓN. Y DIR. DE EMPRESAS (BILINGÜE)	MÁLAGA		952 13 10 00	
ECONOMÍA + MATEMÁTICAS	ALMERÍA		950 01 50 79	
ESTADÍSTICA Y EMPRESA	JAÉN		953 21 22 65	
ESTUDIOS INGLESES + EDUCACIÓN PRIMARIA	CÓRDOBA / MÁLAGA GRANADA		957 21 87 87 / 952 13 24 34 958 24 39 98	
GESTIÓN Y ADMINISTRACIÓN PÚBLICA	JAÉN/JEREZ FRA. (CÁDIZ) ALMERÍA / MÁLAGA		953 21 22 12 / 956 03 71 00 950 01 50 52 / 951 95 21 50	
INFORMACIÓN Y DOCUMENTACIÓN	GRANADA		958 24 30 23	
MARKETING E INVEST. DE MERCADOS + TURISMO	JEREZ DE LA FRA. (CÁDIZ)		956 01 53 50	
PUB. Y RPPP + MARKETING E INVESTIGACIÓN DE MERCADOS	JEREZ DE LA FRA. (CÁDIZ)		956 01 53 50	
PUBLICIDAD Y RELACIONES PÚBLICAS + TURISMO	JEREZ DE LA FRA. (CÁDIZ) MÁLAGA		956 01 53 50 / 952 13 32 37	

## OTRAS UNIVERSIDADES

**CEU FERNANDO III:** Administración y Dirección de Empresas - Derecho - Relaciones Internacionales - Marketing y Gestión Comercial - Inteligencia de los Negocios - Ing. Informativa - Ing. Sistemas de Telecomunicación - Educación Infantil - Educación Primaria - Ccias. Actividad Física y del Deporte...y algunos dobles grados.

**LOYOLA:** Administración y Dirección de Empresas - Economía - Derecho - Relaciones Internacionales - Psicología - Ing. Tecnologías Industriales - Ing. Organización Industrial - Ing. Software - Ing. Informática y Tecnol. Virtuales - Ing. Mecatrónica y Robótica - Matemática Aplic. - Educación Infantil - Educación Primaria - Comunicación Audiovisual - Periodismo y Medios Digitales - Publicidad y Marketing Digital - Biotecnología - Ccias. Actividad Física y del Deporte - Enfermería - Farmacia - Fisioterapia - Medicina - Nutrición Humana y Dietética - Criminología - Artes Escénicas y Cinematográficas - Artes Visuales - Creación de Videojuegos y Animación Digital...y algunos dobles grados.

# UNED

La UNED se dedica, desde hace 50 años, a universalizar una Enseñanza Superior a través de un sistema de aprendizaje que combina **docencia online y acompañamiento presencial**, soportado por una plataforma tecnológica que permite ofrecer un **modelo flexible y adaptado** a las necesidades individuales de cada uno de sus alumnos.

La UNED cuenta además con una **red de Centros Asociados** en España y de Centros en el Extranjero que permite a sus estudiantes formarse desde cualquier parte del mundo. Los Centros UNED se ocupan de la parte presencial de su metodología, con tutorías online o presenciales que imparten los profesores.

Su oferta académica se adapta a las exigencias de la Sociedad del Conocimiento con la creación, por citar algunos ejemplos, de los Grados Combinados o los recientes Microtítulos, pioneros en España y que responden a la apuesta europea por los Short Learning Programmes.

En la UNED se pueden cursar estudios oficiales de grado (30), máster (75) y programas de doctorado (21):



También permite combinar los Grados afines y obtener una **doble titulación** realizando entre 42 y 120 créditos ECTS adicionales, superados previamente los 240 créditos ECTS de otro Grado. En su web se pueden consultar estas combinaciones.

Además en la UNED se pueden realizar otros tipos de estudios:

- **Microtítulos**
- **Prueba de Acceso a la Universidad** para mayores de 25/40/45 años.
- **Extensión Universitaria** (cursos, jornadas, congresos, etc.)
- **Idiomas**
- **Cursos de Verano**
- **UNED Senior**, formación para mayores de 45 años.
- **UNED ABIERTA**, cursos en abierto (OCW) gratuitos.

Para conseguir paliar uno de los principales inconvenientes de las enseñanzas a distancia tradicional, la UNED apuesta por la incorporación de herramientas que posibilitan la formación: **aulas virtuales** como herramienta de comunicación con el tutor y con compañeros, además de ser el lugar en el que encontrarás el material complementario a las distintas asignaturas; la televisión educativa y los programas de radio.

Para cualquier información:

**www.uned.es • info@sevilla.uned.es**  
**C/ Jericó, 10. 41006 Sevilla**  
**Tlf.: 954 12 95 90**  
**Información General: 91 398 66 36/37**

**www.uned.es**

## GRADOS UNIVERSITARIOS

- Administración y Dirección de Empresas
- Antropología Social y Cultural
- Ccias. Jurídicas de las Administraciones Públicas
- Ciencia Política y de la Administración
- Ciencias Ambientales
- Criminología
- Derecho
- Economía
- Educación Infantil
- Educación Social
- Estudios Ingleses: Lengua, Literatura y Cultura
- Filosofía
- Física
- Geografía e Historia
- Historia del Arte
- Ingeniería de la Energía
- Ingeniería Eléctrica
- Ingeniería en Electrónica Industrial y Automática
- Ingeniería en Tecnologías de la Información
- Ingeniería en Tecnologías Industriales
- Ingeniería Informática
- Ingeniería Mecánica
- Lengua y Literatura Españolas
- Matemáticas
- Pedagogía
- Psicología
- Química
- Sociología
- Trabajo Social
- Turismo

# DICCIONARIO BÁSICO DE LOS ESTUDIOS UNIVERSITARIOS



<b>PREINSCRIPCIÓN</b>	Trámite de solicitud de plaza en la universidad especificándose, por orden de preferencia, las carreras y centros en los que se desea obtener la plaza.
<b>NOTA DE CORTE</b>	Nota del último estudiante que ha obtenido plaza en una titulación determinada. No es una nota que se exija con antelación ya que se conocerá tras el proceso de preinscripción. Por todo esto, las notas de corte deben ser tomadas como una referencia y no como un requisito.
<b>DISTRITO ÚNICO UNIVERSITARIO DE ANDALUCÍA</b>	Conjunto de las universidades andaluzas en las que todos los estudiantes de esta comunidad tienen igualdad de condiciones para acceder.
<b>DISTRITO ABIERTO</b>	Regulación que permite que cualquier estudiante del territorio nacional pueda cursar sus estudios en cualquier universidad pública española en igualdad de condiciones.
<b>TÍTULO DE GRADO</b>	Título universitario oficial español que acredita la obtención por parte del estudiante de una formación general orientada a la preparación para el ejercicio profesional. La duración de las carreras de Grado es de 4, 5 ó 6 años.
<b>CRÉDITO EUROPEO O ECTS</b>	Es la unidad de valoración de la actividad académica. Corresponde a 25 horas de trabajo del alumno incluyendo clases de teoría y prácticas, actividades académicas dirigidas y el trabajo que el estudiante debe realizar para alcanzar los objetivos formativos de cada una de las materias del plan de estudios.
<b>RAMA DE CONOCIMIENTO</b>	Cada una de las ramas a las que pueden adscribirse los títulos de Grado. Estas ramas son: A) Artes y Humanidades. B) Ciencias. C) Ciencias de la Salud. D) Ciencias Sociales y Jurídicas y E) Ingeniería y Arquitectura.
<b>MÓDULO</b>	Unidad académica de enseñanza-aprendizaje que incluye una o varias materias o asignaturas y que constituye una unidad organizativa dentro del plan de estudios.
<b>MATERIA</b>	Unidad académica de enseñanza-aprendizaje que se puede concretar en una o varias asignaturas. El carácter de las materias o asignaturas del plan de estudios puede ser: de formación básica, obligatorias, optativas, prácticas externas y trabajo fin de carrera.
<b>MATERIAS DE FORMACIÓN BÁSICA</b>	Son materias básicas de las ramas de conocimiento (principalmente de la rama de conocimiento a la que está adscrito el título) incluidas en el plan de estudios y que el alumno ha de cursar obligatoriamente. Estas materias básicas podrán diversificarse en asignaturas que tendrán que ser cursadas por todos los estudiantes.
<b>MATERIAS OBLIGATORIAS</b>	Son aquellas que sin ser básicas están incluidas en el plan de estudios y deben ser cursadas por todos los alumnos para la obtención del título oficial. Estas materias podrán diversificarse en asignaturas que tendrán, igualmente, carácter obligatorio.
<b>ASIGNATURA</b>	Unidad académico administrativa de organización docente y matrícula.
<b>ASIGNATURAS OPTATIVAS</b>	Son aquellas ofrecidas en el plan de estudios de las que el alumno tiene que elegir un determinado número de ellas para ser cursadas.
<b>PRÁCTICAS EXTERNAS</b>	Son las prácticas realizadas por los alumnos en empresas o instituciones. Si se programan en el plan de estudios deben ser cursadas por todos los alumnos.
<b>TRABAJO FIN DE GRADO</b>	Es de obligada realización por todos los estudiantes de la titulación. Se realizará en el último semestre del último curso.
<b>RECONOCIMIENTO DE CRÉDITOS</b>	Aceptación por una Universidad de los créditos obtenidos en unas enseñanzas oficiales distintas a las que se pretenden cursar a efectos de la obtención de un título oficial, así como de otras actividades (experiencia laboral) o estudios cursados (ciclos de grado superior).

# ENSEÑANZAS ARTÍSTICAS SUPERIORES

**Las Enseñanzas Artísticas Superiores: estudios superiores de Música y de Danza, las enseñanzas de Arte Dramático, las enseñanzas de Conservación y Restauración de Bienes Culturales y los estudios superiores de Diseño, tienen como finalidad proporcionar al alumnado una formación artística de calidad y garantizar la cualificación de estos futuros profesionales.**

Se organizan generalmente en cuatro cursos académicos de 60 ECTS tras los que se obtiene el título de Graduado o Graduada en cada especialidad, siendo equivalente al título de Grado Universitario.

Para acceder es necesario contar con alguno de estos requisitos: Bachiller, Prueba de Mayores de 25 años, Prueba de Madurez para Mayores de 18 años, y además superar una Prueba Específica de Acceso (quienes

acrediten haber obtenido el título de Técnico Superior en Artes Plásticas y Diseño no tendrán que hacerla).

La inscripción en estas Pruebas Específicas será del 1 al 31 de mayo y se celebrarán en los meses de junio y julio. En caso de existir plazas vacantes una vez finalizado el proceso ordinario de adjudicación podrá convocarse una Prueba Específica extraordinaria en el mes de septiembre.



# ENSEÑANZAS ARTÍSTICAS SUPERIORES

(Continuación)

Enseñanza	Especialidades	Centro	Otros centros en Andalucía
<b>Arte Dramático</b>	<ul style="list-style-type: none"> <li>• Interpretación (Textual)</li> <li>• Interpretación (Musical)</li> <li>• Escenografía</li> <li>• Interpretación (Gestual)</li> <li>• Dirección Escénica y Dramaturgia (D. Escénica)</li> <li>• Dirección Escénica y Dramaturgia (Dramaturgia)</li> </ul>	<ul style="list-style-type: none"> <li>• <b>Escuela Superior de Arte Dramático de Sevilla</b> C/ Pascual de Gayangos, 33 41002 Sevilla Tfno.: 954 91 59 74</li> </ul>	<ul style="list-style-type: none"> <li>• <b>Escuela Superior de Arte Dramático de Málaga</b> Tfno.: 951 29 83 76</li> <li>• <b>Escuela Superior de Arte Dramático Miguel Salcedo Hierro de Córdoba</b> Tfno.: 957 37 96 05</li> </ul>
<b>Danza</b>	<ul style="list-style-type: none"> <li>• Pedagogía de la Danza</li> <li>• Coreografía e Interpretación</li> </ul>	<i>En Sevilla no se ofertan estas enseñanzas</i>	<ul style="list-style-type: none"> <li>• <b>Conservatorio Superior de Danza Ángel Pericet de Málaga</b> Tfno.: 951 29 83 50/51</li> </ul>
<b>Música</b>	<ul style="list-style-type: none"> <li>• Arpa • Batería Jazz • Cante Flamenco • Canto • Clarinete • Clave • Composición</li> <li>• Contrabajo • Contrabajo Jazz</li> <li>• Dirección de Coro</li> <li>• Dirección de Orquesta</li> <li>• Fagot • Flamencología</li> <li>• Flauta de Pico • Flauta Travesera • Guitarra</li> <li>• Guitarra Flamenca</li> <li>• Guitarra Jazz • Instrumentos de Cuerda Pulsada del Renacimiento y Barroco</li> <li>• Musicología • Órgano</li> <li>• Oboe • Pedagogía</li> <li>• Percusión • Piano • Piano Jazz • Producción y Gestión</li> <li>• Saxofón • Saxofón Jazz</li> <li>• Trombón • Trompa</li> <li>• Trompeta • Trompeta Jazz</li> <li>• Tuba • Viola • Viola de Gamba • Violín • Violonchelo</li> </ul>	<ul style="list-style-type: none"> <li>• <b>Conservatorio Superior de Música Manuel Castillo</b> C/ Baños, 48 41002 Sevilla Tfno.: 677 90 37 62</li> </ul>	<ul style="list-style-type: none"> <li>• <b>Conservatorio Superior de Música Rafael Orozco de Córdoba</b> Tfno.: 957 37 96 47</li> <li>• <b>Conservatorio Superior de Música Andrés de Vandelvira de Jaén</b> Tfno.: 953 36 56 10</li> <li>• <b>Conservatorio Superior de Música Victoria Eugenia de Granada</b> Tfno.: 958 89 31 80</li> <li>• <b>Conservatorio Superior de Música de Málaga</b> Tfno.: 951 29 83 40</li> </ul>
<b>Diseño</b>	<ul style="list-style-type: none"> <li>• Diseño Gráfico</li> <li>• Diseño de Interiores</li> <li>• Diseño de Moda</li> <li>• Diseño de Producto</li> </ul>	<ul style="list-style-type: none"> <li>• <b>Escuela de Arte</b> Avda. de Chile, 1 41013 Sevilla Tfno.: 677 98 17 32/33</li> <li>• <b>Escuela Ceade Leonardo</b> C/ Leonardo Da Vinci, 17B 41092 Sevilla Tfno.: 954 46 70 08</li> <li>• <b>Escuela Sevilla de Moda</b> Avda. Ingeniería, 9 41015 Sevilla Tfno.: 954 41 38 07</li> <li>• <b>Escuela Superior de Enseñanzas Artísticas (Osuna)</b> Pza. Rector M. Ángel Castro Arroyo, s/n 41640 Osuna (Sevilla) 955 82 02 89</li> </ul>	<ul style="list-style-type: none"> <li>• <b>ESADA (Granada)</b> Tfno.: 958 29 28 44</li> <li>• <b>Escuela de Arte (Almería)</b> Tfno.: 950 15 61 58</li> <li>• <b>Escuela de Arte (Cádiz)</b> Tfno.: 956 24 31 00</li> <li>• <b>Escuela de Arte Mateo Inurria (Córdoba)</b> Tfno.: 957 29 51 00</li> <li>• <b>Escuela de Arte José Val del Omar (Granada)</b> Tfno.: 958 89 34 00</li> <li>• <b>Escuela de Arte León Ortega (Huelva)</b> Tfno.: 959 52 42 07</li> <li>• <b>Escuela de Arte José Nogué (Jaén)</b> Tfno.: 953 36 61 11</li> <li>• <b>Escuela de Arte (Jerez)</b> Tfno.: 856 81 15 23</li> <li>• <b>Escuela de Arte de San Telmo (Málaga)</b> Tfno.: 951 50 00 86</li> <li>• <b>Escuela Superior de Diseño - Estación Diseño (Armilla, Granada)</b> Tfno.: 958 13 84 54</li> <li>• <b>Institución Docente Malagueña León XIII (Málaga)</b> Tfno.: 952 20 71 22</li> </ul>

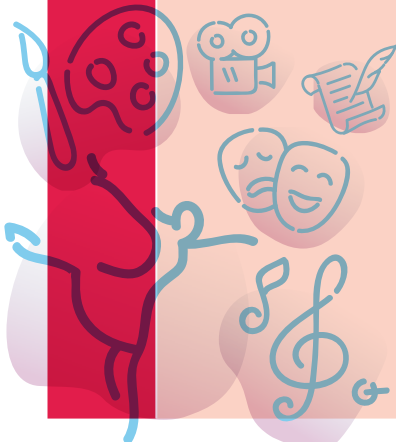

# PORTALES WEB DE INFORMACIÓN Y ORIENTACIÓN ACADÉMICA Y PROFESIONAL



<http://www.eusa.es/orientacion/>

Portal de orientación para consultar novedades de la Selectividad, notas de corte, acceso a la Universidad, modelos de exámenes de Selectividad,... y mucho más.

<http://www.guiaestudiossevilla.es/>

Portal donde consultar la Guía de Estudios Oficiales de Sevilla y sus actualizaciones.

<https://www.eusa.es/orientacion-centros/orientacion-profesional-estudiantes/>

Manual que analiza las creencias que manejan los estudiantes sobre el mercado laboral y las contrasta con datos reales y tendencias globales, abriendo en el estudiante determinado tipo de reflexiones que mejoren su toma de decisión de estudios.

<http://www.educacionyfp.gob.es/>

Portal web oficial del Ministerio de Educación y Formación Profesional donde podemos encontrar toda la información referente al Sistema educativo español, así como información sobre Becas del estado para los diferentes niveles de enseñanzas.

<http://www.todofp.es/>

Portal oficial del MEFP dedicado a profundizar en la Formación Profesional. Recoge información sobre todo

lo relacionado con Formación Profesional abarcando desde pruebas de acceso, formación profesional del sistema educativo, formación profesional dual, formación profesional para el empleo hasta el acceso a la universidad a través de este nivel de enseñanza.

<http://www.juntadeandalucia.es/educacion/portals/web/formacion-profesional-andalucia>

Portal específico de formación profesional de la Junta de Andalucía. Además, ofrece información sobre la Formación Profesional a distancia.

<https://www.juntadeandalucia.es/educacion/secretariavirtual/>

Portal de la Secretaría virtual de la Consejería de Desarrollo Educativo y Formación Profesional de la Junta de Andalucía. Resulta de interés pues dispone de un apartado para consultar la oferta formativa de diferentes enseñanzas, entre ellas ciclos formativos de grado medio y de grado superior para cada curso académico, para solicitar las plazas, consultar adjudicaciones, etc.

<http://www.juntadeandalucia.es/temas/trabajar/formacion.html>

Portal de la Junta de Andalucía dedicado a la Formación Profesional para el Empleo donde se puede encontrar información sobre ofertas de cursos de FPE, becas, centros y entidades, certificados de profesionalidad, entre otros aspectos.

<https://www.juntadeandalucia.es/economiaconocimientoempresasyuniversidad/sguit/>

Portal del Distrito Único Andaluz destinado a aquellas personas que desean acceder a la universidad. Informa sobre requisitos de acceso, procedimientos de admisión, plazos, catálogo de titulaciones, y muchos otros aspectos de interés al respecto.

<http://cat.us.es/>

Portal del Vicerrectorado de Estudiantes de la Universidad de Sevilla sobre Orientación e Información en el Acceso a la Universidad.

<https://www.sepe.es/HomeSepe/Personas/formacion.html>

Formación para el Empleo del Servicio Español Público de Empleo.

<http://www.kekiero.es/>

Portal diseñado por un grupo de orientadores de secundaria cuyo objetivo es elaborar materiales técnicos que ayuden a resolver dudas a los alumnos y que sirvan como apoyo a otros orientadores.

# DIRECCIONES Y TELÉFONOS DE CENTROS DE ENSEÑANZA SEVILLA CAPITAL

## PÚBLICOS

<b>Centro de Convenio Híspalis</b> Alcalde Manuel del Valle, s/n.	954551832	<b>I.E.S. Joaquín Romero Murube</b> Manuel Fal Conde, 7	954623686	<b>I.E.S. Polígono Sur</b> Esclava del Señor, 2	955622844
<b>Centro de Convenio Virgen de los Reyes</b> Ctra. Isla Menor-Cortijo Cuarto	954554042	<b>I.E.S. Joaquín Turina</b> Avda. Kansas City s/n.	955623775	<b>I.E.S. Politécnico</b> Virgen de la Victoria, 48	955623881
<b>C.P.I.F.P. Los Viveros</b> Avda. Blas Infante, s/n.	955623386	<b>I.E.S. Julio Verne</b> Estrella Prócion, s/n.	955623816	<b>I.E.S. Punta del Verde</b> Barriónuevo, s/n.	955623824
<b>I.E.S. Albert Einstein</b> Salineros, s/n. -Bda. Pino Montano	955623746	<b>I.E.S. Leonardo Da Vinci</b> Ronda de la Doctora, s/n.	955623755	<b>I.E.S. Ramón Carande</b> Alfonso Lasso de la Vega, 4	955623704
<b>I.E.S. Antonio Domínguez Ortiz</b> Avda. Letanias, s/n.	955623717	<b>I.E.S. Llanes</b> Escultor Fco. Buiza, s/n.	671534960	<b>I.E.S. Ramón del Valle Inclán</b> Doctor Palomares García, 2	955622848
<b>I.E.S. Antonio Machado</b> Arroyo, 80	955622122	<b>I.E.S. Luca de Tena</b> Pirineos, 17	955622189	<b>I.E.S. Salvador Távora</b> Prolongación Puerto de Alazores, s/n.	955623830
<b>I.E.S. Azahar</b> Barzola, s/n.	955622818	<b>I.E.S. Macarena</b> Dr. José Manuel - Puelles de los Santos, s/n.	955622208	<b>I.E.S. Santa Aurelia</b> Amor, s/n.	955623837
<b>I.E.S. Beatriz de Suabia</b> Beatriz de Suabia, 115	955623760	<b>I.E.S. Margarita Salas</b> Flor de Papel, s/n.	955656608	<b>I.E.S. San Jerónimo</b> Corvina, 17	955623781
<b>I.E.S. Bellavista</b> Ctra. de la Isla, s/n.	955623675	<b>I.E.S. Martínez Montañés</b> Fernández de Ribera, s/n.	955623874	<b>I.E.S. San Pablo</b> Efeso, s/n.	955623431
<b>I.E.S. Ciudad Jardín</b> Canal, s/n. -El Matadero-	955622222	<b>I.E.S. Miguel de Cervantes</b> Manzana, s/n.	955623806	<b>I.E.S. Siglo XXI</b> Torrelaguna, s/n.	955623672
<b>I.E.S. Federico M. Zaragoza</b> Avda. de Jerez, 24	955623795	<b>I.E.S. Miguel Servet</b> Paseo Miguel de Unamuno, 8	955623647	<b>I.E.S. Torreblanca</b> Torregrosa, 85	955623767
<b>I.E.S. G.A. Bécquer</b> López de Gomara, s/n.	955622825	<b>I.E.S. Murillo</b> José María Recuerda Rubio, s/n.	955623865	<b>I.E.S. Triana</b> San Jacinto, 79	954622853
<b>I.E.S. Heliópolis</b> Guadalbullón, 1	955623735	<b>I.E.S. Nervión</b> Prof. Buenaventura - Pinillos, s/n.	955623788	<b>I.E.S. V Centenario</b> Doctor Miguel Ríos Sarmiento, s/n.	955623844
<b>I.E.S. Isbilya</b> Esperanza de la Trinidad, 7	955623851	<b>I.E.S. Pablo Picasso</b> Avda. Ontur, s/n. Bda. Alcosa	955624555	<b>I.E.S. Velázquez</b> Francisco Carrión Mejías, 10	955622861
		<b>I.E.S. Pino Montano</b> N. R. Las Almenas, 19	955623886		

## PRIVADOS



**CENTRO FP SUPERIOR**  
CAMPUS CÁMARA COMERCIO SEVILLA

C/ Isabela, 1 **954238797**

<b>Academia Gorca</b> San Isidoro, 10	954212314	<b>Cemar</b> Virgen de la Estrella 8, bajo	954271071	<b>María Zambrano</b> San Juan Bosco, 39	954437911
<b>Academia Preuniversitaria</b> Paraguay, 40	954610294	<b>Centro Andaluz de Técnicas Sanitarias</b> Cardenal Luch, 37	954656937	<b>Medac</b> Químico Antonio, s/n	651760075
<b>Aldentista</b> Virgen de Luján, 39	623145187	<b>Centro José María</b> Juan Núñez, 1	954430147	<b>Ntra. Sra. de Andévalo</b> Rojas Zorrilla, 7	954573364
<b>Arenal C. Form</b> Federico Sánchez Bedoya, 14	954224354	<b>CES Dr. Arduán</b> Avda. Jerez, 46	954693300	<b>Ntra. Sra. de las Mercedes</b> Glorieta Párroco Carlos Rodríguez Baena, 1	954617525
<b>Ada</b> Avda. Fernando Corral Corachán, s/n	954999618	<b>Cesur</b> Arquimedes, 2	954730873	<b>Sopeña-San Pablo</b> Doctor Laffón Soto, s/n.	954676178
<b>Albaidar</b> Avda. de la Palmera, 36	954610254	<b>Claudio Galeno</b> Via Flavia, 3	955250225	<b>Sopeña</b> Juan de Vera, 2	954423155
<b>Altair</b> Barbero de Sevilla, 1	954645800	<b>Core Networks</b> Rafael Belmonte García, 4	955100125	<b>Ribamar</b> Fabiola, 26	954212704
<b>Al-Andalus Sevilla</b> De las ONG, 7	657536624	<b>Conduze</b> Juan Bautista Muñoz, 2	663958521	<b>Salesianas María Auxiliadora</b> Santa María Mazarelló, 1	954632347
<b>Ánfora Innovación y Formación</b> Marqués de Pickman, 15-D	954932031	<b>DXT</b> Gita. Beatriz Manchón, s/n.	954578450	<b>Salesianos Santísima Trinidad</b> María Auxiliadora, 18	954410109
<b>Antonio de Solís</b> Paseo Miguel de Unamuno	954997689	<b>Escuela Mercantil de Sevilla</b> Luchana, 4	954222300	<b>Salesianos San Pedro</b> <i>(Centro concertado en todos sus niveles)</i>	954331488
<b>Cefoa</b> Papiro, 57 -La Negrilla-	954511275	<b>Escuela Sevilla de Moda</b> Avda. Ingeniería, 9 P.E. Arte Sacro	954413807	<b>Santa Joaquina de Vedruna</b> Espinoza y Cárcel, 49	954932081
<b>Cefoec Epj</b> Arcos, 25-27	954283318	<b>Fesac</b> Juan Ramón Jiménez, 22	954452299	<b>San Bernardo</b> Campamento, 17-19	954531332
<b>CEI Escuela de Diseño</b> Conde Cifuentes, 4-6	954991558	<b>H&amp;F Formaciones</b> Juan A. Cabestany, 14	955272032	<b>San Miguel Adoratrices</b> Avda. de la Palmera, 13	954615777
		<b>Ilerna</b> Avda. Innovación, 7-9	954041212	<b>SA. FA. Ntra. Sra. Reyes</b> Calatrava, 38	954370550
		<b>Inmaculado Corazón de María</b> Avda. Eduardo Dato, 20	954634500	<b>Studium</b> Avda. Pueblo Saharaui.	954539952
		<b>Las Artes</b> Bangladesh, 3	954444444	<b>Virgen Milagrosa</b> Edif. Danubio, 7º A, B	954355020
		<b>María Auxiliadora</b> San Vicente, 95	954902121	<b>Zona Epa</b> López de Legazpi, 3-5	
		<b>María Inmaculada</b> Santa Vicenta María, 7	954224148		

*Nota: Los estudios de los centros que aparecen en estos listados están actualizados hasta fecha enero de 2024.*



# DIRECCIONES Y TELÉFONOS DE CENTROS DE ENSEÑANZA SEVILLA PROVINCIA

## PÚBLICOS

**I.E.S. Aguilar y Cano** 954822926  
Camino del Cahiz, 36 Estepa

**I.E.S. Albero** 955622292  
Avda. Tren de los Panaderos, 13 Alcalá Guad.

**I.E.S. Alcaria** 955622940  
Avda. Pozo Concejo, s/n. Puebla del Río

**I.E.S. Al-Guadaira** 955622641  
Avda. 28 de febrero, s/n. Alcalá Guadaira

**I.E.S. Al-Andalus** 955967943  
Dalia, s/n. Arahal

**I.E.S. Alarifés Ruiz Florindo** 955879951  
Ctra. de Osuna s/n. Fuentes de Andalucía

**I.E.S. Alixar** 955622566  
Avda. de la Unidad, s/n. Castilleja Cuesta

**I.E.S. Almudeyne** 955839560  
María Auxiliadora, 2 Los Palacios

**I.E.S. Antonio Álvarez López** 955623396  
Córdoba, 43 Gelves

**I.E.S. Antonio Ulloa** 955622611  
Avda. de la Ermita, s/n. La Rinconada

**I.E.S. Arbabal** 955649930  
Bonifacio IV, s/n. Carmona

**I.E.S. Atenea** 955622578  
Itaca, 2 Mairena del Aljarafe

**I.E.S. Axati** 955802495  
San Juan Bosco, s/n. Lora del Río

**I.E.S. Bajo Guadalquivir** 955839730  
Doctor José Viel, 3 Lebrija

**I.E.S. Blas Infante** 955649954  
Huerto Ponce, s/n. VISO del Alcor

**I.E.S. Burguillos** 955739585  
Albahaca, s/n. Burguillos

**I.E.S. Camas-Antonio Brisquet** 955622545  
Autovía Sevilla-Gijón, Km. 3 Camas

**I.E.S. Cantillana** 955739953  
Bda. Pintor López Cabrera, s/n. Cantillana

**I.E.S. Carmen Laffón** 955623388  
Alcalde Pepe Iglesias, 1 San José Rda.

**I.E.S. Castillo de Cote** 955839719  
Molino Pintao, 2 Montellano

**I.E.S. Castillo de Luna** 955967824  
San Ignacio, s/n. Puebla de Cazalla

**I.E.S. Caura** 955623228  
Cerro de San Juan, s/n. Coria del Río

**I.E.S. Ciudad de las Cabezas** 955839642  
Avda. Pablo Iglesias, s/n. Las Cabezas de S. Juan

**I.E.S. Cristóbal de Monroy** 954100911  
Avda. de la Constitución, s/n. Alcalá Guad.

**I.E.S. Delgado Brackembury** 671532212  
Avda. Jesús Nazareno, s/n. Las Cabezas S.J.

**I.E.S. Dña. Leonor de Guzmán** 955623312  
Avda. de las Rosas, s/n. Alcalá de Guadaíra

**C.P.I.F.P. El Arenal** 955622513  
Avda. Ramón y Cajal, 5 Dos Hermanas

**I.E.S. El Carmen** 955889567  
Santa Clara, 3 Cazalla de la Sierra

**I.E.S. El Fontanal** 955839970  
Antonio Calvo Ruiz, 17 Lebrija

**I.E.S. El Majuelo** 955622592  
Enrique Granados, 43 Gines

**I.E.S. Europa** 955967858  
Avda. Stma. Trinidad, s/n. Arahal

**I.E.S. Federico García Lorca** 955967951  
Castelar, s/n. La Puebla de Cazalla

**I.E.S. Flavio Irmitano** 955822972  
Fray Antonio Martín Povea, s/n. El Saucjo

**I.E.S. Fco. Rodríguez Marín** 954822717  
Pso. San Arcadio, s/n. Osuna

**I.E.S. Frai Bartolomé C.** 955859519  
Alameda, s/n. Morón de la Fra.

**I.E.S. Fuente Nueva** 955859531  
Suárez Trasierra, 18 Morón de la Fra.

**I.E.S. Gerena** 955622943  
Maestro José Valdera Gil, s/n. Gerena

**I.E.S. Gonzalo Nazareno** 955839911  
Plz. de Monterillo, s/n. Dos Hermanas

**I.E.S. Heliche** 955623250  
Tallista Luis Jiménez, s/n. Olivares

**I.E.S. Hermanos Machado** 955622418  
Via Flaminia, s/n. Dos Hermanas

**I.E.S. Herrera** 954822979  
Granada, s/n. Herrera

**I.E.S. Isidro Arcenegui y Carmona** 955967803  
Cerro La Leva, s/n. Marchena

**I.E.S. Ilija Magna** 955623330  
Avda. Andalucía, s/n. Alcalá del Río

**I.E.S. Jacarandá** 955622585  
Diamantino García, 40 Brenes

**I.E.S. José María Infantes** 955839513  
Jilguero, s/n. Utrera

**I.E.S. Prof. Juan A. Carrillo Salcedo** 955859922  
Cervantes, s/n. Morón de la Fra.

**I.E.S. Juan Ciudad Duarte** 416994449  
Ctra. de Gines, s/n. Bormujos

**I.E.S. Juan de Mairena** 955623305  
Avda. de las Américas, s/n. Mairena Alfje.

**I.E.S. Lago Lúgur** 955622752  
Santo Tomás de Aquino, s/n. Isla Mayor

**I.E.S. Laguna de Tollón** 955839962  
Avda. Blas Infante, s/n. El Cuzco

**I.E.S. La Campiña** 671565322  
Ant. Ctra. Sevilla-Málaga km. 43 Arahal

**I.E.S. López de Arenas** 955967944  
Sevilla, s/n. Marchena

**I.E.S. Los Alcores** 955649944  
Avda. Juan de Mairena, s/n. Mairena del Alcor

**I.E.S. Lucus Solís** 955822968  
Juan Antonio Santero, 2 Sanlúcar la Mayor

**I.E.S. Luis Vélez de Guevara** 955879918  
Tomás Beviá, 1 Ecija

**I.E.S. Maese Rodrigo** 671539217  
Alcalá, s/n. Carmona

**I.E.S. Maestro Diego Llorente** 955839604  
Ctra. del Monte, 1 Los Palacios

**I.E.S. Maestro Francisco Gallardo** 671535621  
Ctra. Martín de la Jara- Los Corrales, s/n. Los Corrales

**I.E.S. Miguel de Mañara** 955622330  
Cultura, s/n. San José de la Rda.

**I.E.S. Néstor Almendros** 955622151  
Néstor Almendros, s/n. Tomares

**I.E.S. Nicolás Copérnico** 955879929  
Ronda de los Molinos, s/n. Ecija

**I.E.S. Ostippo** 954822570  
Ctra. de Becerro, 3 Estepa

**I.E.S. Pablo de Olivade** 671538720  
Maestra Maribel Hidalgo, 10 La Luisiana

**I.E.S. Pepe Ruiz Vela** 955739930  
Ntra. Sra. Aguas Santas, 114 Villaverde del Río

**I.E.S. Ponce de León** 955838924  
Constelación Pavo Real, s/n. Utrera

**I.E.S. Prof. Juan A. Carrillo Salcedo** 955859922  
Cervantes, s/n. Morón de la Fra.

**I.E.S. Profesor Tierno Galván** 955682616  
Reyes Católicos, s/n. Alcalá de Guadaíra

**I.E.S. Ramón y Cajal** 955649624  
Ctra. Tocina a los Rosales, s/n. Tocina

**I.E.S. Rodrigo Caro** 955622105  
Cantalobos, s/n. Coria del Río

**I.E.S. Ruiz Gijón** 955839573  
Paseo de Consolación, 1 Utrera

**I.E.S. San Fernando** 955889551  
Cuesta Blanca, s/n. Constantina

**I.E.S. San Fulgencio** 955879909  
Avda. Andalucía, 8 Ecija

**I.E.S. San José Rda.** 955622342  
Avda. Cultura, 43 San José de la Rda.

**I.E.S. Sotero Hernández** 955622674  
Santo Domingo de Guzmán San Juan de Aznaf.

**I.E.S. Severo Ochoa** 955624548  
Sevecho Ochoa, s/n. San Juan de Aznaf.

**I.E.S. Sierra Sur** 954822856  
San José de Calasanz, s/n. Osuna

**I.E.S. Tartessos** 955623193  
Bda. Hicons, s/n. Camas

**I.E.S. Torre de los Guzmanes** 954118259  
Sánchez Cotán, s/n. La Albagá

**I.E.S. Torre de los Herberos** 955839737  
Avda. Andalucía, s/n. Dos Hermanas

**I.E.S. Torre del Rey** 955759529  
Avda. Pío XII, s/n. Pilas

**I.E.S. Vistazul** 955839711  
Gabriel García Márquez, s/n. Dos Hermanas

**I.E.S. Virgen del Castillo** 955839977  
Dr. José Viel, 1 Lebrija

**I.E.S. Virgen de Consolación** 955839595  
Paseo de Consolación, s/n. Utrera

**I.E.S. Virgen de la Soledad** 955759513  
Pza. de la Peña, 1 Pilas

**I.E.S. Virgen de Valme** 955623263  
Avda. Ramón y Cajal, s/n. Dos Hermanas

## PRIVADOS

**Academia María** 645192274  
Avda. Sevilla, 52-D Los Palacios

**Bienaventurada Virgen María** 954154104  
Camp. 85 Castilleja de la Cuesta

**Reus Dental Écija** 954290090  
Amapola, 1 Ecija

**Centro Educativo Residencial Dr. Gregorio Medina Blanco** 954489420  
Jardines de la Alhambra, s/n. Urb. Las Villas de Ciudad Jardín Triana Espartinas

**Centro de Formación Encarnación Contreras Torres** 955793884  
Madrid, 119 S. J. Rincónada

**Cesa** 954159119  
Avda. Aljarafe, 16, 1ª planta Tomares

**Elchato** 954796415  
Extramuros, s/n. Brenes

**Ergos Aljarafe** 671431365  
Ctra. San Juan-Palomares, 68 Mairena del Aljarafe

**Ergos Anidi** 609072088  
Fernando Trejo, 8-10 Dos Hermanas

**Ergos Gala** 616477680  
Dalai Lama, 1 Dos Hermanas

**Ergos Zambrano** 658711189  
C/ Alarifés, 16 Dos Hermanas

**Escuela de Emergencias y FP en Ciencias de la Salud** 955761792  
Parcela TM SU-S2, Finca SGEL, 18 Gelves

**Escuela y Deporte Utrera** 654451800  
Avda. San Juan Bosco, 13 Utrera

**Instituto Tecnológico Pablo de la Torre** 955678040  
Avda. España, 57 Dos Hermanas

**I.F.P. Excelencia** 623123112  
Avda. Mª Auxiliadora, s/n Moron de la Fra.

**Marcelo Spinola** 955715660  
Plaza del Arzobispo, 1 Umbrete

**C. Educ. Rural Valle Guadalg.** 955800648  
Ctra. Constantina, km. 1 Lora del Río

**San Juan de Dios** 955055132  
Avda. San Juan de Dios, s/n. Bormujos

**San Pablo Ceu** 954488000  
Campus Universitario Bormujos Bormujos

**Sagrada Familia -Fund. Peñaflor-** 954831381  
Avda. Doctor. Sánchez Malo, 75 Ecija

**San Juan Bosco** 954850173  
Marquesa de Sales, 2 Morón de la Fra.

**Santa María Ntra. Señora** 955905696  
San Juan Bosco, 16 Ecija

# DIRECCIONES DE INTERÉS

## ORIENTACIÓN E INFORMACIÓN EDUCATIVA DE LA CÁMARA DE COMERCIO

**Departamento de Comunicación del Centro Universitario EUSA y Centro FP Superior Campus Cámara de Comercio**  
 Plácido Fernández Viagas, 4 • 41013 Sevilla Tlf.: 954 23 87 97  
 info@eusa.es / info@fpcampuscamara.es

## ORIENTACIÓN E INFORMACIÓN EDUCATIVA

### CONSEJERÍA DE DESARROLLO EDUCATIVO Y FORMACIÓN PROFESIONAL

C/ Juan Antonio de Vizarrón s/n. Edificio Torre Triana. Isla de la Cartuja. 41092 Sevilla. Tlf.: 955 06 40 00  
 informacion.ced@juntadeandalucia.es

### DELEGACIÓN PROVINCIAL DE LA CONSEJERÍA DE DESARROLLO EDUCATIVO Y FORMACIÓN PROFESIONAL

Ronda de Tamarguillo, s/n. 41005 Sevilla. Tlf.: 955 03 42 00/01/02  
 informacion.dpse.ced@juntadeandalucia.es

### SECCIÓN DE BECAS

Ronda de Tamarguillo, s/n. 41005 Sevilla. Tlf.: 955 03 42 09/10/11  
 becas.dpse.ced@juntadeandalucia.es

### CAUCE - Centro de Atención a Usuarios de la Comunidad Educativa

Tlf.: 955 40 56 19 / 900 84 80 00

## INFORMACIÓN UNIVERSITARIA

### SACU (Servicio de Asistencia a la Comunidad Universitaria)

Pabellón de Uruguay. Avda. de Chile, s/n. 41013 Sevilla. Tlf.: 954 48 60 10/14  
 sacuinfo3@us.es / sacuinfo5@us.es

### SECRETARIADO DE ACCESO. UNIVERSIDAD DE SEVILLA

Pabellón de Brasil. Paseo de las Delicias, s/n. 41013 Sevilla. Tlf.: 954 48 57 93  
 accesopau@us.es / accesograd@us.es

### SERVICIO DE BECAS. UNIVERSIDAD DE SEVILLA

Pabellón de Brasil. Paseo de las Delicias, s/n. 41013 Sevilla. Tlf.: 954 48 57 74/75  
 serviciodebecas@us.es

### ESTUDIANTES. ACCESO Y ADMISIÓN. UNIVERSIDAD PABLO DE OLAVIDE

Paseo de la Ilustración, Edificio 3, planta baja.  
 Ctra. de Utrera, Km. 1. 41013 Sevilla. Tlf.: 954 34 92 50

### ESTUDIANTES. BECAS Y AYUDAS. UNIVERSIDAD PABLO DE OLAVIDE

Paseo de la Ilustración, Edificio 3, planta baja.  
 Ctra. de Utrera, Km. 1. 41013 Sevilla. Tlf.: 954 34 92 49

## OTROS ORGANISMOS

### DIRECCIÓN PROVINCIAL DEL SEPE

C/ Botánica s/n. Polígono Empresarial Nuevo Torneo. 41015 Sevilla. Tlf.: 955 56 65 98

### OFICINA MUNICIPAL DE INFORMACIÓN AL CONSUMIDOR

Plaza del Monte Pirolo, s/n. 41010 Sevilla. Tlf.: 955 47 29 82/85/86/87  
 omic.consumo@sevilla.org

### INSTITUTO ANDALUZ DE LA JUVENTUD - Dirección Provincial

Avda. de Hytasa, 14, planta baja. 41006 Sevilla. Tlf.: 955 03 50 00  
 informacion.iaj@juntadeandalucia.es

### DIRECCIÓN PROVINCIAL DEL SAE

Avda. de Grecia s/n, 3ª planta. 41012 Sevilla. Tlf.: 955 06 57 00  
 dpse.ceice@juntadeandalucia.es

**TÉCNICO SUPERIOR  
EN ACONDICIONAMIENTO FÍSICO**



**VICTOR SALAS**

**2.000 horas**

**30 plazas**



**Orientación hacia la  
excelencia.**

**Prácticas en empresas líderes  
en el sector.**

**Comparte aula con deportistas  
de la élite.**

**Empresas colaboradoras  
líderes en el sector deportivo.**

**Instructor deportivo, Consultor  
de fitness, coordinador de  
bienestar...**

**Sede deportiva:**

**viding<sup>vi</sup>**

**Transforma tu pasión en una carrera profesional de éxito**

# CAMPUS UNIVERSITARIO Y SUPERIOR DE LA CÁMARA OFICIAL DE COMERCIO DE SEVILLA

Formación para estudiantes **globales** e **innovadores**



# EUSA

CENTRO UNIVERSITARIO



## POTENCIAMOS TU EMPLEABILIDAD



Metodología M-learning con entrega de iPad a cada alumno.



Doble especialidad por grado con título de la Cámara de Comercio.



Curso de B1 en el primer año y plan bilingüe opcional a partir del segundo año con acceso a ERASMUS.



Acceso posterior a 23 programas MÁSTER de Cámara de Sevilla.



Más de 500 empresas colaboradoras.

## GRADOS UNIVERSITARIOS

### PUBLICIDAD Y RRPP

+ especialización en MARKETING DIGITAL y COM. EMPRESARIAL

### PERIODISMO

+ especialización en COM. CORPORATIVA Y ENTORNOS DIGITALES MULTIM.

### COMUNICACIÓN AUDIOVISUAL

+ especialización en PRODUCCIÓN DE CONTENIDOS AUDIOV. MULTICANAL

### PERIODISMO + COM. AUDIOVISUAL



95%

de los estudiantes  
**recomiendan**  
estudiar en EUSA  
(ESTUDIO DE CALIDAD ANUAL)



C/ Plácido Fernández Viagas, 4 (frente a VIAPOL)  
954 23 87 97 - Sevilla - [info@eusa.es](mailto:info@eusa.es)

[www.eusa.es](http://www.eusa.es)