

Cámara

Sevilla

Cámara Oficial de Comercio, Industria, Servicios y Navegación de Sevilla

98%
países del
mundo con
Cámara de
Comercio

1.500
actuaciones
internacionales

500
programas de
innovación
y mejoras
anuales

123.000
empresas
adscritas

9.800
actuaciones
al año

Aportamos valor a
los futuros
profesionales
y empresarios



formación - creación de empresas - marketing - recursos humanos - mediación y arbitraje
internacionalización - estudios e investigaciones - club cámara antares - alquiler de espacios



Amigos y amigas:

La Cámara de Comercio de Sevilla, a través de sus entidades formativas: EUSA y el Centro FP Superior, elabora esta GUÍA DE ESTUDIOS OFICIALES DE SEVILLA.

Nuestra visión del mundo del trabajo, de las empresas, nuestra proximidad con miles de personas que desarrollan sus proyectos profesionales diariamente, nos permite tener una visión global y completa de los factores de éxito de estos profesionales en su desempeño laboral. **Esfuerzo, visión, responsabilidad, creatividad, riesgo, automotivación,... son factores claves de éxito y muy valorados.**

Estos profesionales en su día estuvieron en vuestros sitios, preparándose en las aulas para poder desarrollarse profesionalmente. Y hay un factor muy común en la mayoría de los casos que correlaciona con los anteriores factores de éxito y que ya se evidenciaba en esos momentos en colegios o institutos, y es la capacidad de automotivación. Capacidad que permite ser tenaz y constante en la consecución de metas, ser resistente cuando los resultados no acompañan, liderar y motivar al grupo, enfocar creativamente para resolver problemas, etc.

Y para que este factor se desarrolle, es fundamental que la decisión de lo que quieras estudiar y vaya a ser tu **“tarjeta de presentación profesional”** sea la más adecuada a tus intereses y capacidades.

Por esto y desde esta institución educativa, queremos que los alumnos y alumnas que estudian con nosotros lo hagan con **pleno conocimiento de toda la oferta formativa existente** en nuestra ciudad para que, si deciden estudiar nuestros grados universitarios y superiores, sea **con el convencimiento de que es su mejor elección**. Esto será clave en su **éxito académico y posteriormente profesional**. Este deseo, lo compartimos con toda la comunidad educativa sevillana, y la entrega de estas 35.000 Guías de Estudio en la totalidad de centros educativos, es una apuesta porque la información completa en estas edades escolares **es clave para la preparación de los futuros profesionales de mañana**.

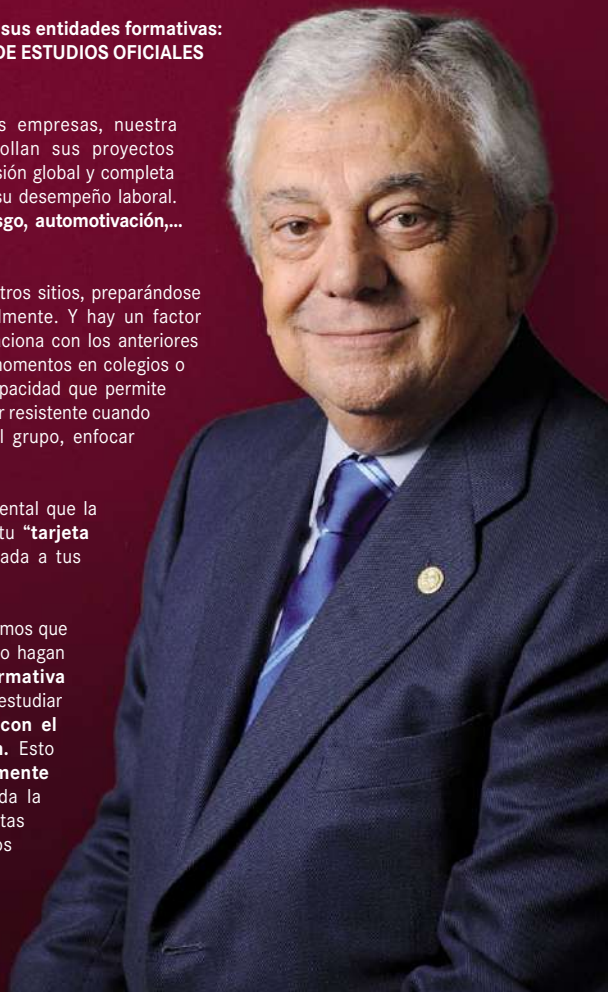

D. Francisco Herrero León.

*Presidente Cámara Oficial de Comercio,
Industria, Servicios y Navegación de Sevilla.*

*Presidente del Campus Formativo de
la Cámara de Comercio de Sevilla.*

EL CAMPUS UNIVERSITARIO Y SUPERIOR DE LA CÁMARA DE COMERCIO DE SEVILLA PARA ESTUDIANTES GLOBALES E INNOVADORES

GRADOS UNIVERSITARIOS OFICIALES



MÁSTERES Y PROGRAMAS DE EXPERTO



CICLOS FORMATIVOS SUPERIORES



Junta de Andalucía
Centro Autorizado



APORTAMOS MÁS VALOR



La innovación
aplicada a la
formación



La orientación
a la
empleabilidad



La visión global
de los
estudiantes



La presencia de
la empresa en la
actividad diaria

SISTEMA EDUCATIVO	4
BECAS	5
INTRODUCCIÓN A LA FORMACIÓN PROFESIONAL	8
FORMACIÓN PROFESIONAL INICIAL DEL SISTEMA EDUCATIVO	9
PROGRAMAS DE FORMACIÓN PROFESIONAL BÁSICA ¿QUÉ SON?.....	10
¿QUIERES CURSAR UN CICLO FORMATIVO Y NO TIENES LOS ESTUDIOS EXIGIDOS....	13
HABLAMOS SOBRE... MÉTODO MONTESSORI	15
CENTROS Y CICLOS DE GRADO MEDIO DE SEVILLA	16
CENTROS Y CICLOS DE GRADO SUPERIOR DE SEVILLA	19
CICLOS QUE SE IMPARTEN EN OTRAS PROVINCIAS ANDALUZAS	23
FORMACIÓN PROFESIONAL DUAL	24
FORMACIÓN PROFESIONAL PARA EL EMPLEO.....	26
ARTES PLÁSTICAS Y DISEÑO	27
ENSEÑANZAS DEPORTIVAS.....	28
MÚSICA Y DANZA.....	30
INTRODUCCIÓN A LOS ESTUDIOS UNIVERSITARIOS	35
ACCESO A LA UNIVERSIDAD: BACHILLERATO	36
PRUEBAS DE ACCESO A LA UNIVERSIDAD DESDE EL BACHILLERATO.....	38
PARÁMETROS DE PONDERACIÓN DE MATERIAS DE BACHILLERATO.....	40
ACCESO A LA UNIVERSIDAD DESDE OTRAS VÍAS	45
HABLAMOS SOBRE... DESCUBRIENDO LO QUE LA ORIENTACIÓN EDUCATIVA PUEDE HACER POR TI. .	47
ACCESO A LA UNIVERSIDAD: PREINSCRIPCIÓN.....	48
OFERTA GRADOS UNIVERSIDAD DE SEVILLA	50
SERVICIOS DE LA UNIVERSIDAD DE SEVILLA	52
OFERTA GRADOS UNIVERSIDAD PABLO DE OLAVIDE	54
OFERTA DE OTRAS UNIVERSIDADES ANDALUZAS	55
ESTUDIOS UNIVERSITARIOS A DISTANCIA: UNED.....	57
DICCIONARIO BÁSICO DE LOS ESTUDIOS SUPERIORES.....	58
ENSEÑANZAS ARTÍSTICAS SUPERIORES.....	59
PORTALES WEB DE INFORMACIÓN Y ORIENTACIÓN ACADÉMICA	61
DIRECTORIO DE CENTROS DE ENSEÑANZA	62
DIRECCIONES DE INTERÉS	64

Esta publicación utiliza lenguaje no sexista. Las referencias a personas, colectivos o cargos citados en los textos en género masculino debe entenderse como un género gramatical no marcado. Cuando proceda, será igualmente válida la mención en género femenino.

Coordinación y redacción:
Departamento de Comunicación del Campus Formativo
de la Cámara de Comercio de Sevilla

www.eusa.es • www.fp.campuscamara.es

SISTEMA EDUCATIVO

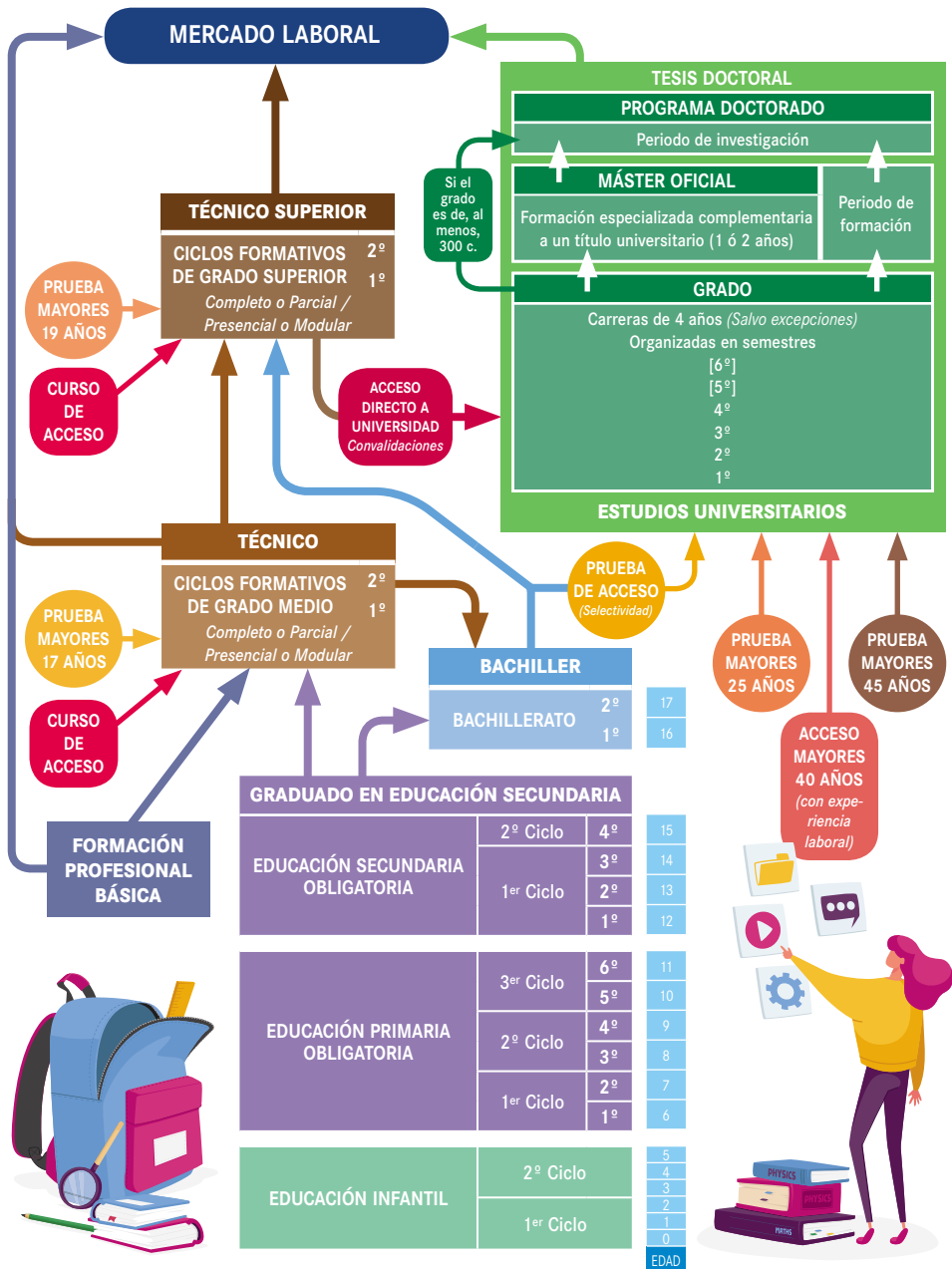

Ley Orgánica 2/2006, de 3 de mayo, de Educación, modificada por la Ley Orgánica 3/2020, de 29 de diciembre. Ley Orgánica 6/2001 de 21 de diciembre, de Universidades, modificada por Ley Orgánica 4/2007, de 12 de abril. RD 1393/2007 de 29 de octubre, por el que se establece de las enseñanzas universitarias oficiales.

BECAS

El **Ministerio de Educación y Formación Profesional (MEFP)** concede diferentes becas y ayudas económicas a estudiantes que, cumpliendo determinadas condiciones, se **encuentren cursando estudios oficiales superiores postobligatorios, tanto universitarios como no universitarios** (Bachillerato, Formación Profesional Grado Medio y Superior, Enseñanzas Artísticas, Enseñanzas Deportivas).

PLAZO

El **plazo** para solicitarlas suele iniciarse en agosto y concluye a finales de septiembre o mediados de octubre, según sean enseñanzas no universitarias o universitarias, respectivamente.

SOLICITUD

La **solicitud** se formaliza online, accediendo a la Sede Electrónica en www.becaseduccion.gob.es/becas-y-ayudas.html del portal del Ministerio de Educación y Formación Profesional. Si una vez cumplimentada el sistema solicitara la acreditación de alguna circunstancia especial, la documentación debe presentarse en la sección de becas del Ministerio de Educación o en la Consejería de Educación.

REQUISITOS

Los **requisitos** que hay que cumplir para obtener la condición de becario/a son de tres tipos: **generales, académicos y económicos**.

REQUISITOS GENERALES

- Ser español o tener nacionalidad de un país de la UE.
- No haber obtenido un título de nivel igual o superior a los estudios para los que se solicita la beca.

REQUISITOS ACADÉMICOS

Estudios Universitarios	1º	<ul style="list-style-type: none"> • Matricularse de 60 créditos. • Tener una nota mínima de 5 puntos como media ponderada entre expediente de Bachillerato y la PEVAU (60% Exp.Bach + 40% Prueba Acceso PEVAU) o en el Ciclo Superior aportado.
	2º y Sup.	<ul style="list-style-type: none"> • Matricularse de 60 créditos. • Haber estado matriculado en el año anterior en el mismo mínimo número de créditos. • Haber aprobado, como mínimo, el siguiente porcentaje de créditos según rama de conocimiento de la carrera que se esté cursando: <ul style="list-style-type: none"> ▫ Ingeniería y Arquitectura → 65% créditos cursados ▫ Ciencias → 65% créditos cursados ▫ Ciencias de la Salud → 80% créditos cursados ▫ Ciencias Sociales y Jurídicas → 90% créditos cursados ▫ Artes y Humanidades → 90% créditos cursados
Bachillerato	1º	<ul style="list-style-type: none"> • Matricularse del curso completo (o al menos la mitad del curso). • No estar repitiendo curso. • Nota media de 5 puntos en 4ºESO o en Ciclo F. Grado Medio o en la F.Prof. Básica (debiendo haber conseguido el Graduado).
	2º	<ul style="list-style-type: none"> • Matricularse del curso completo (o al menos la mitad del curso). • Haber aprobado todas las asignaturas del curso anterior, salvo una.
Ciclos Grado Superior, Ciclos de Grado Medio, Enseñanzas de Artes Plásticas y Diseño, Enseñanzas Deportivas y Música y Danza	1º	<ul style="list-style-type: none"> • Matricularse del curso completo (o al menos la mitad del curso). • No estar repitiendo curso.
	2º	<ul style="list-style-type: none"> • Matricularse del curso completo (o al menos la mitad del curso). • No estar repitiendo curso. • Haber aprobado todas las asignaturas del curso anterior, salvo una. O, si las enseñanzas están organizadas por módulos, haber superado, al menos, el 85% de los mismos.

BECAS

REQUISITOS ECONÓMICOS

Para tener derecho a una beca, se valora también la situación económica del año anterior de la unidad familiar del alumno/a.

La concesión o no de la beca y la cuantía a obtener dependerá del **umbral de renta** en el que se mueva la unidad familiar, y son los siguientes:

MIEMBROS COMPUTABLES	UMBRAL 1	UMBRAL 2	UMBRAL 3	UMBRAL 4
Familias de 1 miembro	8.422,00 €	13.236,00 €	14.112,00 €	1.981,00 €
Familias de 2 miembros	12.632,00 €	22.594,00 €	24.089,00 €	3.823,00 €
Familias de 3 miembros	16.843,00 €	30.668,00 €	32.697,00 €	5.571,50 €
Familias de 4 miembros	21.054,00 €	36.421,00 €	38.831,00 €	7.306,50 €
Familias de 5 miembros	24.423,00 €	40.708,00 €	43.402,00 €	9.038,00 €
Familias de 6 miembros	27.791,00 €	43.945,00 €	46.853,00 €	10.731,50 €
Familias de 7 miembros	31.160,00 €	47.146,00 €	50.267,00 €	12.386,50 €
Familias de 8 miembros	34.529,00 €	50.333,00 €	53.665,00 €	14.004,50 €
A partir del 8º miembro	+ 3.368,00 €	+ 3.181,00 €	+ 3.391,00 €	+ 1.617,50 €

¿QUÉ CANTIDAD PUEDO OBTENER?

La beca está compuesta por distintos componentes: cuantía fija y cuantía variable.

Cuantía Fija: cantidad fija que se puede conseguir si se cumple con todos los requisitos generales, económicos y académicos.

Cuantía Variable: Una vez asignadas las becas de cuantía fija a todas las personas que la han solicitado y que cumplen los requisitos, se reparte el importe que ha sobrado del presupuesto total. Según notas medias de expediente y renta familiar.

	COMPONENTES DE LAS BECAS	Según rentas familiares		
		UMBRAL 1	UMBRAL 2	UMBRAL 3
CUANTÍA FIJA	Beca Matrícula (sólo estud. Univers.)	Sí (comprenderá el importe de los créditos de los que te matricules por primera vez)		
	Beca Básica (sólo Estud. No Univ.)	—	300,00 € (350,00 € para FP. Básica)	
	Según renta familiar	1.700,00 €	—	—
	Por cambio de residencia	1.600,00 €		—
	Por notas excelentes (8 ó más)	Entre 50,00 y 125,00 €		
CUANTÍA VARIABLE		Según renta familiar y resultados académicos		

Según **situaciones especiales**, las cuantías pueden ser superiores o inferiores a las expresadas en esta tabla. Pueden ser inferiores si los estudios que se realizan son no presenciales o si la matrícula contempla menos asignaturas/módulos o créditos. Y pueden ser cantidades superiores si el/la estudiante reside en las islas Baleares, Canarias, Ceuta o Melilla, o si acredita discapacidad de más del 65%.

Además, muchas Universidades cuentan con **becas o ayudas al estudio propias**. La Universidad de Sevilla, la Universidad Pablo de Olavide y el Centro Universitario EUSA, cuentan con becas propias de las que se puede obtener más información en:

UNIVERSIDAD DE SEVILLA Pabellón de Brasil. Paseo de las Delicias, s/n 41013 Sevilla. • Tfno.: 954 48 57 74/75
Email: serviciodebecas@us.es

UNIVERSIDAD PABLO OLAVIDE Ctra. de Utrera, Km. 1. 41013 Sevilla • Tfno.: 954 34 92 00

CENTRO UNIVERSITARIO EUSA C/ Plácido Fernández Viagas, 4. 41013 Sevilla. Tfno.: 954 23 87 97 • Email: orientacion@eusa.es

WEBS <https://becaseducacion.gob.es> • <http://www.juntadeandalucia.es/educacion/portals/web/becas-y-ayudas>

BECAS

Además, existen otras convocatorias de Becas y Ayudas para estas enseñanzas de la Junta de Andalucía, como son la **Beca 6000**, la **Beca Adriano** o la **Beca Segunda Oportunidad**:

BECA	DESCRIPCIÓN	REQUISITOS	PLAZO SOLICITUD	CUANTÍA
BECA 6000	<p>Esta beca aparece en el curso 2009/10 como medida que pretendía prevenir el abandono prematuro de estudiantes de Bachillerato o Ciclos de Grado Medio y lograr su continuidad y éxito dentro del sistema educativo. Y por otro lado conseguir que la no inclusión del alumnado al mercado laboral suponga una merma de ingresos en la familia.</p> <p>La obtención y mantenimiento de la Beca 6000 por parte del alumnado dependerá de su asistencia a clases y rendimiento académico.</p>	<p>Académicos:</p> <ul style="list-style-type: none"> - Reunir los requisitos académicos para ser beneficiario de la Cuantía Fija por Renta de la Conv. Gral. de Becas del MEFP. - Estar matriculado en curso completo en régimen presencial. - Para 1º: Haber superado la ESO en régimen ordinario en el curso inmediatamente anterior. - Para renovarla: superar todas las materias del curso anterior. <p>Económicos:</p> <ul style="list-style-type: none"> - Umbral 4* de la renta familiar. 	<p>Un mes, desde el día siguiente a su publicación en BOJA.</p> <p>(Última fecha de publicación: 23/12/21)</p>	6.000,00 €
BECA ADRIANO	<p>Persigue facilitar la permanencia en el sistema educativo y atender las necesidades del alumnado que cumpliendo los requisitos económicos de la Conv. Gral. de Becas del MEFP no supera los requisitos académicos.</p> <p>Está dirigida a estudiantes que cursan segundo curso o superior de: Bachillerato, Ciclos de Grado Medio, Ciclos Superiores, Enseñanzas Artísticas o Enseñanzas Deportivas, siempre en modalidad presencial. Se excluyen las enseñanzas para adultos.</p>	<p>Académicos:</p> <ul style="list-style-type: none"> - Reunir los requisitos académicos para ser beneficiario de la Cuantía Fija por Renta de la Conv. Gral. de Becas del MEFP. - Estar matriculado en curso completo en régimen presencial. - Alcanzar una nota media igual o superior a 5,00, e inferior a la nota mínima establecida por el MEFP en el curso o prueba de acceso. - Para renovarla: superar todas las asignaturas salvo dos, o haber superado al menos el 80% de las horas del curso, según la organización sea por asignaturas o por módulos, respectivamente. <p>Económicos:</p> <ul style="list-style-type: none"> - Umbral 1* de la renta familiar. 	<p>Un mes, desde el día siguiente a su publicación en BOJA.</p> <p>(Última fecha de publicación: 20/12/21)</p>	<p>Cuantía máxima</p> <p>1.600,00 €</p>
BECA SEGUNDA OPORTUNIDAD	<p>Está específicamente orientada al sector de población afectado por el denominado abandono educativo temprano y tiene como finalidad la reincorporación al sistema educativo de jóvenes entre 18 y 24 años que abandonaron la ESO, Bachillerato, un Ciclo de Grado Medio o de Artes Plásticas y Diseño.</p>	<p>Entre otros:</p> <ul style="list-style-type: none"> - Estar inscrito en el Servicio Andaluz de Empleo. - No percibir prestación por desempleo de nivel contributivo. - Carecer de rentas de cualquier clase superiores al 75% del Indicador Público de Renta de Efectos Múltiples (IPREM). 	<p>Un mes, desde el día siguiente a su publicación en BOJA.</p> <p>(Última fecha de publicación: 22/12/21)</p>	<p>4.033,80 € devengándose a razón de 403,38 € / mes. (sept. a junio)</p>

* Ver umbrales de renta en la página anterior.

Más información en: <http://www.juntadeandalucia.es/educacion/portals/web/becas-y-ayudas>

INTRODUCCIÓN A LA FORMACIÓN PROFESIONAL

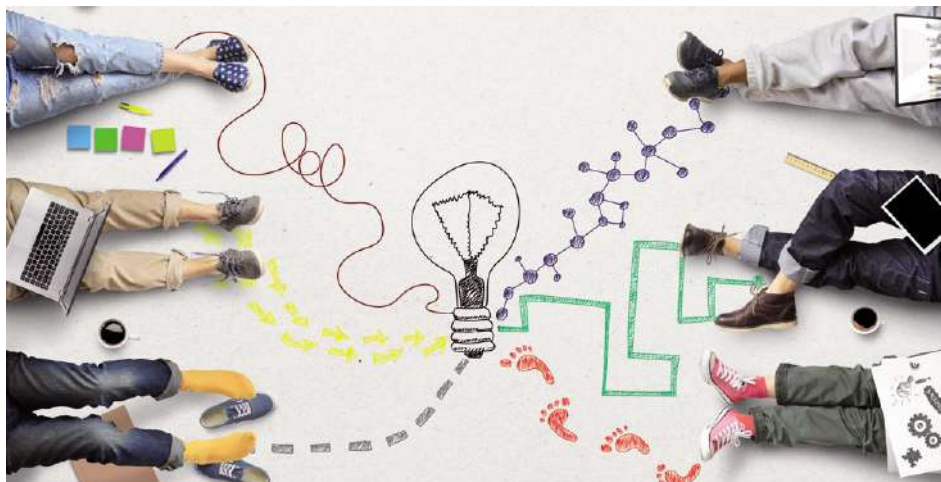

La formación profesional comprende el conjunto de acciones formativas que capacitan para el desempeño cualificado de las diversas profesiones, el acceso al empleo y la participación activa en la vida social, cultural y económica. Conforme a la regulación legal vigente, la FP engloba los siguientes subsistemas:

- La Formación Profesional del Sistema Educativo:

Comprende el conjunto de acciones formativas que, en el ámbito del sistema educativo no universitario, tienen por finalidad preparar a los alumnos y las alumnas para la actividad en un campo profesional y facilitar su adaptación a las modificaciones laborales que puedan producirse a lo largo de su vida, así como contribuir a su desarrollo personal, al ejercicio de una ciudadanía democrática y al aprendizaje permanente.

A) Formación Profesional Básica: Son programas que permiten la preparación en un determinado oficio, consiguiendo competencias profesionales de nivel 1 según el Catálogo Nacional de Cualificaciones Profesionales. Pero además garantizan la adquisición de las competencias básicas del aprendizaje permanente, a través de la implantación de enseñanzas de Lengua Castellana, Lengua Extranjera, Ciencias Sociales, en su caso Lengua Cooficial, y Matemáticas y Ciencias Aplicadas al Contexto Personal y de Aprendizaje en un Campo Profesional. Tienen una duración de 2.000 h. (2 años) y serán de oferta obligatoria y carácter gratuito.

En la actualidad son 16 los programas de FPB que están implantados en la provincia de Sevilla (más información en las páginas 10 a 11).

Permitirá el acceso a Ciclos Formativos de Grado Medio, así como la posibilidad de obtener el título de Graduado en ESO siempre que el equipo docente considere que ha alcanzado los objetivos de esta etapa.

Título: se obtendrá el título de Técnico Profesional Básico de la familia correspondiente.

B) Ciclos formativos: Está formada por: enseñanzas conducentes a los títulos de Técnico y de Técnico Superior que se ordenarán en “ciclos formativos” de “grado medio” y “de grado superior” respectivamente, agrupados actualmente en las 26 familias profesionales del Catálogo Nacional de Cualificaciones Profesionales.

La Consejería de Educación promoverá la colaboración con las universidades, a fin de establecer convalidaciones entre estudios universitarios y estudios de formación profesional inicial de grado superior.

- La Formación para el Empleo: Está integrada por el conjunto de instrumentos y acciones que tienen por objeto impulsar y extender entre las empresas y los trabajadores ocupados y desempleados una formación que responda a sus necesidades y contribuya al desarrollo de una economía basada en el conocimiento.

Todas estas acciones formativas y las cualificaciones profesionales obtenidas por otras vías no formales (como la experiencia laboral) serán susceptibles de reconocimiento y acreditación a través de los títulos de FP y los certificados de profesionalidad y estarán referenciadas al Catálogo Nacional de Cualificaciones Profesionales.

FORMACIÓN PROFESIONAL INICIAL DEL SISTEMA EDUCATIVO

CICLOS DE GRADO MEDIO Y DE GRADO SUPERIOR

La formación profesional tiene por finalidad preparar al alumnado para la actividad en un campo profesional y facilitar su adaptación a las modificaciones laborales que puedan producirse a lo largo de su vida, así como contribuir a su desarrollo personal.

Ordenación:

Las enseñanzas de formación profesional se organizan en Formación Profesional Básica, en Ciclos Formativos de Grado Medio y en Ciclos Formativos de Grado Superior, conducentes a la obtención del Título Profesional Básico, de Técnico y de Técnico Superior, respectivamente.

Modalidades:

Estas enseñanzas se podrán cursar:

- En las modalidades presencial, semipresencial, a distancia y dual (más información de esta modalidad en las páginas 24 y 25).
- En la modalidad de matrícula completa o parcial.

Acceso:

- A Formación Profesional Básica.

- Haber cursado primer ciclo de la ESO (excepcionalmente haber cursado 2ºESO), tener 15 años y no superar los 17 en el momento del acceso y propuesta de plaza presentada por el equipo docente.

- A ciclos de Grado Medio.

- Estar en posesión del título de Graduado en Educación Secundaria o equivalente (2º BUP).
- Estar en posesión de un título de Técnico (Grado Medio) o de Técnico Auxiliar (FP1).
- Estar en posesión de un Título Profesional Básico (Formación Profesional Básica).
- Curso específico de acceso y 17 años.
- Prueba de acceso para mayores de 17 años.*
- Prueba de mayores de 25 años para el acceso a la universidad.

- A ciclos de Grado Superior.

- Estar en posesión del título de Bachiller o equivalente (COU, Bachillerato Experimental).
- Estar en posesión de un título de Técnico Superior (Grado Superior) o Técnico Especialista (FP2).

- Estar en posesión de un título de Técnico (Grado Medio).
- Curso específico de acceso y 19 años.
- Prueba de acceso para mayores de 19 años.*
- Prueba de mayores de 25 años para el acceso a la universidad.

*Cabe la posibilidad de quedar exento de parte de la prueba (según enseñanzas cursadas anteriormente o con experiencia profesional).

- Acceso a módulos profesionales asociados a unidades de competencia del Catálogo Nacional de Cualificaciones Profesionales:

Podrán matricularse en cualquiera de sus modalidades (presencial, semipresencial o a distancia) las personas adultas aunque no reúnan los requisitos académicos de acceso. El alumnado que acceda por esta vía y haya cursado el total de los módulos que forman parte del currículo de un ciclo formativo, podrá obtener la titulación correspondiente una vez aportados los requisitos académicos exigidos con carácter general.

Duración y currículo:

Todos los ciclos tendrán una duración de 2.000 horas (2 cursos académicos) e incluirán Formación en Centros de Trabajo (prácticas en empresas españolas o en otros países de la Unión Europea).

Acceso a la Universidad:

Los Técnicos Superiores podrán acceder directamente a los títulos universitarios de grado pero es muy aconsejable presentarse a las pruebas de admisión de acceso a la Universidad que permitiría subir la nota de admisión.

Además, desde el curso 2019/20 se considera como criterio de admisión el Ciclo aportado, de tal manera que se tendrá preferencia de acceso al Grado Universitario si éste y el Ciclo Superior están asociados a la misma rama de conocimiento.

	FORMACIÓN PROFESIONAL BÁSICA	GRADO MEDIO	GRADO SUPERIOR
ACCESO DIRECTO	Primer Ciclo de la ESO y 15/17 años	Título de Graduado ESO o equivalente Título de Técnico o Técnico Auxiliar Prueba de acceso a Grado Superior Título Profesional Básico Curso específico de acceso + 17 años	Título de Bachiller o equivalente Título de Técnico Superior o Técnico Especialista Título de Técnico Curso específico de acceso + 19 años
ACCESO POR PRUEBA	-	Prueba para mayores de 17 años Prueba para mayores de 25 años para el acceso a la Universidad	Prueba para mayores de 19 años Prueba para mayores de 25 años para el acceso a la Universidad

Real Decreto 1147/2011, de 29 de julio, por el que se establece la ordenación general de la formación profesional del sistema educativo.

PROGRAMAS DE FORMACIÓN PROFESIONAL BÁSICA

¿QUÉ SON?

Los Programas de Formación Profesional Básica -FPB- son la alternativa que ofrece el Sistema Educativo a aquellos jóvenes que no alcanzan los objetivos de la Educación Secundaria Obligatoria, es decir, que no obtienen el Graduado, y además cuentan con una edad entre 15 y 17 años o los cumplen dentro del año natural de inicio del programa.

El objetivo principal es proporcionarles una formación básica y profesional que les permita acceder al mundo laboral, obteniendo competencias profesionales correspondientes a una cualificación de nivel 1 según el Catálogo Nacional de Cualificaciones Profesionales.



Los Programas de Formación Profesional Básica tienen una duración de 2.000 h. distribuidas en dos cursos académicos.



MÓDULOS PROFESIONALES

- a) Módulos asociados a unidades de competencia** del Catálogo Nacional de Cualificaciones Profesionales para obtener una o más cualificaciones de nivel 1.
- b) Módulos asociados a los bloques comunes**, que garantizarán la adquisición de las competencias del aprendizaje permanente:
- a. Módulo de Comunicación y Sociedad I y II:
 - Lengua castellana.
 - Lengua Extranjera.
 - Ciencias Sociales.
 - b. Módulo de Ciencias Aplicadas I y II:
 - Matemáticas Aplicadas al Contexto Personal y de Aprendizaje en un Campo Profesional.
 - Ciencias Aplicadas al Contexto Personal y de Aprendizaje en un Campo Profesional.
- c) Módulo de formación en centros de trabajo.** (mínimo 240 h.)

- Permitirá el acceso a Ciclos Formativos de Grado Medio, así como la posibilidad de obtener el título de Graduado en ESO si el equipo docente considera que ha alcanzado los objetivos de esta etapa.
- Título: se obtendrá el título Profesional Básico de la familia correspondiente, con validez en todo el territorio nacional y misma validez que el Título de la ESO en el ámbito laboral.

PROGRAMAS DE FORMACIÓN PROFESIONAL BÁSICA

FAMILIA PROFESIONAL	CICLO FORMATIVO	CENTRO	LOCALIDAD	TELÉFONO
Administración y Gestión	Informática de Oficina	IES. Rodrigo Caro	Coria del Río	955622105
		IES. El Majuelo	Gines	955622592
		IES. Lago Ligur	Isla Mayor	955622752
		IES. Almudeyne	Los Palacios y Vfrca.	955839560
		IES. Severo Ochoa	S. Juan Aznalfarache	955624548
		CDP. Ntra. Sra. de las Mercedes	Sevilla	954617525
	Servicios Administrativos	IES. Ilipa Magna	Alcalá del Río	955623330
		IES. Arrabal	Carmona	955649930
		IES. Torre de los Herberos	Dos Hermanas	955839737
		CDP. EE.PP. SA.FA. –Fund. Peñaflor–	Écija	954831381
		IES. Aguilár y Cano	Estepa	954822926
		IES. Alcaría	La Puebla del Río	955622940
		CDP. San Juan Bosco	Morón de la Frontera	954850173
		IES. López de Arenas	Marchena	955967944
		CDP. Ntra. Sra. de las Nieves	Los Palacios y Vfrca.	955816236
		CDP. Arenal Centro F.P.	Sevilla	954224354
		CDP. Inmaculado Corazón María –Portaceli–	Sevilla	954634500
		CDP. María Inmaculada	Sevilla	954224148
		CDP. Sopeña	Sevilla	954423155
		CDP. Sagrado Corazón de Jesús	Sevilla	954354800
		CDP. San Miguel –Adoratrices–	Sevilla	954615777
		CDP. Virgen Milagrosa	Sevilla	954355020
		IES. Azahar	Sevilla	955622818
		IES. Gustavo Adolfo Bécquer	Sevilla	955622825
	IES. Joaquín Turina	Sevilla	955623775	
	IES. Ponce de León	Utrera	955838924	
	Agraria	Agrojardinería y Composiciones Florales	IES. Profesor Tierno Galván	Alcalá de Guadaíra
IES. Tartessos			Camas	955623193
IES. Castilblanco de los Arroyos			Castilblanco de los A.	955739704
IES. Flavio Irmitano			El Saucejo	954822972
IES. Profesor Juan Bautista			El Viso del Alcor	955649900
IES. Torre de los Guzmanes			La Algaba	671539108
IES. Marismas			Los Palacios y Vfrca.	955839638
IES. Heliche			Olivares	955623250
IES. Ramón Carande			Sevilla	955623704
IES. San Pablo			Sevilla	955623431
IES. Ramón y Cajal			Tocina	955649624
IES. José María Infantes			Utrera	955839513
Artes Gráficas	Artes Gráficas	IES. Fuente Nueva	Morón de la Frontera	955859531
Comercio y Marketing	Servicios Comerciales	IES. Caura	Coria del Río	955623228
		CPD. La Loma –Maestro Cristóbal Chanfreut–	Dos Hermanas	955663832
		IES. Miguel de Cervantes	Sevilla	955623806
		CDP. E.P. Marcelo Spinola	Umbrete	955715660
Edificación y Obra Civil	Reforma y Mantenimiento de Edificios	IES. Europa	Arahal	955967858
		IES. Carmen Laffón	S. José de la Rincon.	955623388
		IES. Leonardo Da Vinci	Sevilla	955623755
Electricidad y Electrónica	Electricidad y Electrónica	IES. Profesor Tierno Galván	Alcalá de Guadaíra	697952944
		IES. Camas –Antonio Brisquet–	Camas	955622545
		IES. El Arenal	Dos Hermanas	955622513
		CDP. EE.PP. SA.FA. –Fund. Peñaflor–	Écija	954831381
		IES. Ostippo	Estepa	600142317
		IES. Axati	Lora del Río	671538145
		CDP. San Juan Bosco	Morón de la Frontera	954850173
		CDP. EE.PP. SA.FA. –Blanca Paloma–	Sevilla	954524591
		CDP. EE.PP. SA.FA. –Patronato Vereda–	Sevilla	954521302
		CDP. Salesianos San Pedro	Sevilla	954331488
		CDP. Salesianos Santísima Trinidad	Sevilla	954410109
		IES. Albert Einstein	Sevilla	955623746
		IES. Polígono Sur	Sevilla	955622844
		CDP. E.P. Marcelo Spinola	Umbrete	955715660
		IES. Virgen de Consolación	Utrera	955839595
		IES. Pepe Ruiz Vela	Villaverde del Río	955739930

PROGRAMAS DE FORMACIÓN PROFESIONAL BÁSICA

FAMILIA PROFESIONAL	CICLO FORMATIVO	CENTRO	LOCALIDAD	TELÉFONO
Fabricación Mecánica e Instalación y Mantenimiento	Fabricación y Montaje	IES. Aznalcóllar	Aznalcóllar	955739965
		IES. Jacarandá	Brenes	955622585
		IES. Arrabal	Carmona	955649930
		IES. El Arenal	Dos Hermanas	955622513
		IES. Pablo de Olavide	La Luisiana	671538720
		IES. Federico García Lorca	La Puebla de Cazalla	955967951
		IES. Lucus Solís	Sanlúcar la Mayor	955622968
		CDP. Salesianos Santísima Trinidad	Sevilla	954410109
		IES. Albert Einstein	Sevilla	955623746
		IES. Inmaculada Vieira	Sevilla	955623661
		IES. Siglo XXI	Sevilla	955623672
Hostelería y Turismo	Alojamiento y Lavandería	IES. Aznalcóllar	Aznalcóllar	955739965
		CDP. Ergos Anidi	Dos Hermanas	609072088
		IES. Salvador Távora	Sevilla	955623830
	Cocina y Restauración	IES. Burguillos	Burguillos	955739585
		IES. Maese Rodrigo	Carmona	955622956
		IES. San Fernando	Constantina	955889551
		IES. Fray Bartolomé de las Casas	Morón de la Frontera	955859519
		IES. Heliópolis	Sevilla	955623735
Imagen Personal	Peluquería y Estética	IES. Ciudad de las Cabezas	Las Cabezas S. Juan	955839642
		CDP. Sopeña - San Pablo	Sevilla	954676178
		CDP. Sopeña	Sevilla	954423155
		IES. Beatriz de Suabia	Sevilla	955623760
		IES. Joaquín Romero Murube	Sevilla	955623682
		IES. Leonardo Da Vinci	Sevilla	955623755
		IES. Macarena	Sevilla	955622208
Informática y Comunicaciones		IES. Doña Leonor de Guzmán	Alcalá de Guadaíra	955623312
		IES. Los Álamos	Bormujos	955622355
		IES. Cantillana	Cantillana	600141429
		CDP. Antonio Gala	Dos Hermanas	955677808
		IES. María Galiana	Dos Hermanas	955622323
		IES. Luis Vélez de Guevara	Écija	955879918
		IES. Alarifes Ruiz Florindo	Fuentes de Andalucía	955879951
		IES. Herrera	Herrera	954822979
		IES. Delgado Brackembury	Las Cabezas S. Juan	671538212
		IES. Bajo Guadalquivir	Lebrija	955839730
		IES. Los Alcores	Mairena del Alcor	955649944
		IES. Castillo de Cote	Montellano	955839719
		IES. Torre del Rey	Pilas	955759529
		IES. Sotero Hernández	S. Juan Aznalfarache	955622674
		CDP. EE.PP. SA.FA. Ntra. Sra. Reyes	Sevilla	954370550
		CDP. Juan Nepomuceno Rojas	Sevilla	954571655
		CDP. Sagrado Corazón de Jesús	Sevilla	954572561
		IES. Antonio Domínguez Ortiz	Sevilla	955623717
		IES. Ciudad Jardín	Sevilla	955622222
		IES. Martínez Montañés	Sevilla	955623877
IES. Triana	Sevilla	955622853		
CDP. Ntra. Sra. del Carmen	Utrera	955867842		
Madera, Mueble y Corcho	Carpintería y Mueble	IES. Bajo Guadalquivir	Lebrija	955839730
Servicios Socioculturales y a la Comunidad	Actividades Domésticas y Limpieza de Edificios	IES. Al-Andalus	Arahal	955967943
Textil, Confección y Piel	Tapicería y Cortinaje	IES. Pablo Picasso	Sevilla	955624555
Transporte y Mantenimiento de Vehículos	Mantenimiento de Vehículos	IES. La Campiña	Arahal	955967850
		IES. Sierra Sur	Osuna	954822856
		IES. San José de la Rinconada	S. José de la Rincon.	955622342
		CDP. Ada	Sevilla	954999618
		CDP. Salesianos Santísima Trinidad	Sevilla	954410109
		IES. Polígono Sur	Sevilla	955622844
		IES. Torreblanca	Sevilla	955623767
		IES. Virgen de Consolación	Utrera	955839595

¿QUIERES CURSAR UN CICLO FORMATIVO Y NO TIENES LOS ESTUDIOS EXIGIDOS?

Algunos alumnos deciden abandonar sus estudios en un momento determinado y se interesan más adelante por acceder a la formación profesional para la que no tienen la titulación de acceso requerida. Para estos casos, los interesados tienen dos posibilidades: superar una **prueba de acceso** o superar un **curso específico de acceso** que permite la incorporación a los Ciclos de Grado Medio o de Grado Superior, según el caso.

Aunque en los últimos años se han organizado en Andalucía dos convocatorias para las pruebas de acceso: junio y septiembre, en el último curso solamente ha habido una convocatoria en junio.

CICLOS FORMATIVOS DE GRADO MEDIO: PRUEBA PARA MAYORES DE 17 AÑOS / CURSO DE ACCESO

Para la inscripción en las pruebas deben cumplirse los siguientes requisitos: no poseer titulación académica que permita el acceso directo a un Ciclo de Grado Medio y tener 17 años de edad o cumplirlos en el año natural de celebración de la misma. Para la inscripción en el curso de acceso, además de no poseer titulación para el acceso, debe cumplir los 17 años o más en el año de finalización del curso.



La estructura tanto de la prueba como del curso abarcará los siguientes ámbitos: Comunicación, Social y Científico-tecnológico. Para superar la prueba hay que sacar al menos una calificación de cuatro puntos en cada una de las partes, y que la media sea igual o superior a cinco puntos. Los módulos superados se guardarán para futuras convocatorias del curso o de la prueba.

Hay determinadas circunstancias que permiten la exención de la realización de una parte de la prueba, como son:

- Haber cursado un PGS con aprovechamiento satisfactorio en 90 h. de ampliación de conocimientos.
- Tener superadas materias de 4º ESO que forman parte de uno de los ámbitos.
- Tener experiencia profesional, de al menos un año a jornada completa.
- Estar en posesión de un certificado de profesionalidad.

Todos los años, la Delegación de Educación publicará el listado de centros en los que se realizarán las pruebas de acceso. Las inscripciones se efectuarán en el mes de abril para la convocatoria de junio, y en el mes de julio para la de septiembre (si la hubiera próximamente).

Por otro lado, el curso tiene una duración de 600 h., es decir, un curso académico a razón de cuatro horas de clase al día. Todas las personas que deseen realizar este curso podrán solicitar su plaza del 15 al 25 de junio de cada año.

Los centros que tienen autorizada la impartición del curso de acceso en la provincia de Sevilla en el momento del cierre de esta Guía son:

Centro	Localidad	Teléfono
I.E.S. Cristóbal de Monroy	Alcalá de Guadaíra	954100911
I.E.S. Torre de los Herberos	Dos Hermanas	955839737
I.E.S. Politécnico	Sevilla	955623881
I.E.S. Bellavista	Sevilla	955623675
I.E.S. Albert Einstein	Sevilla	955623746
I.E.S. San Pablo	Sevilla	955623431

CICLOS FORMATIVOS DE GRADO SUPERIOR: PRUEBA PARA MAYORES DE 19 AÑOS / CURSO DE ACCESO

Podrán presentarse a esta prueba quienes hayan cumplido 19 años o los cumplan en el año natural de celebración de la misma y no reúnan los requisitos académicos exigidos para acceso directo al Ciclo.

Consta de una **parte común**, con tres ejercicios: Lengua Castellana, Matemáticas y Lengua Extranjera (inglés ó francés), y una **parte específica** que valorará capacidades de base del campo profesional de que se trate, examinándose de dos materias del Bachillerato de entre tres asignaturas posibles. Esta última parte se organiza en tres opciones, A, B ó C, según las capacidades básicas requeridas por el Ciclo a cursar. Las asignaturas que contemplan cada una de las opciones son:

A

- Economía de la Empresa
- Geografía
- Segunda Lengua Extranjera

B

- Física
- Dibujo Técnico
- Tecnología Industrial

C

- Química
- Biología
- Ciencias de la Tierra y del Medio Ambiente

De las tres asignaturas de la opción elegida solamente hay que realizar dos de ellas, las que el aspirante desee.

Además, el estudiante puede solicitar la exención de parte/s de la prueba, incluso también de la prueba al completo, aportando alguna de las siguientes circunstancias:

- Con asignaturas aprobadas del Bachillerato (normalmente del segundo curso)
- Con experiencia laboral de al menos un año a jornada completa en actividades profesionales relacionadas con el Ciclo que se pretende realizar (quedará exento de la parte específica).
- Con la parte común superada en la prueba de acceso para otra opción (quedará exento de la parte común).

A los efectos del cálculo de la nota final de la prueba de acceso no se tendrán en cuenta las asignaturas en las que se haya declarado exento.

La nota final de estas Pruebas se calculará siempre que se obtenga al menos una puntuación de cuatro en cada una de las partes y la media aritmética sea un cinco o más.

Si el aspirante no supera la prueba pero obtiene una calificación positiva en una de las partes, común o específica, para sucesivas convocatorias solamente tendrá que presentarse a la parte no aprobada.

Aunque en el último año solamente se ha convocado la prueba en junio, habitualmente han sido dos las convocatorias anuales de la prueba, en junio y en septiembre. La Delegación de Educación publica todos los años el listado de centros que realizarán los exámenes. Las inscripciones suelen ser en abril y en julio, según sea la convocatoria (junio o septiembre).



Orden de 21 de febrero de 2017, por la que se regulan las pruebas de acceso a los ciclos formativos de Formación Profesional de Grado Medio y Grado Superior y el curso de formación específico.

MÉTODO MONTESSORI

Sevilla Montessori School nace en Sevilla en el año 2015 cuando no existía ningún colegio ni en la ciudad ni en su provincia que aplicase este método. Mucho hemos escuchado sobre el método Montessori, ¿pero qué es y cómo se aplica?

¿Qué es el método Montessori?

El método Montessori es una práctica pedagógica creada por María Montessori a partir de la observación, concluyendo que el aprendizaje es un proceso natural que se da de manera espontánea en el ser humano. Se adquiere a través de experiencias en las que el niño interactúa con el entorno. Por ello los niños se desarrollan en un entorno preparado para sacar todo su potencial.

La Dra. Montessori considera básico e imprescindible el proceso que lleva al niño a adquirir un autoconocimiento.

Mente absorbente

La capacidad transitoria y temporal del niño, desde el nacimiento hasta los seis años de vida, de absorber todo "como una esponja" a su alrededor. Mediante la observación, el niño copia, observa e imita lo que hacen los demás para sentirse seguro, feliz y ser parte de esa comunidad.

Todo esto ocurre a nivel inconsciente, los niños no aprecian que están haciendo este proceso. Es un estado creativo e inconsciente que sirve para adaptarlos, construirlos y crearlos. Todo esto ocurrirá sin que un adulto interfiera en esa construcción psíquica. Esta habilidad indiscriminada es innata y no se filtra. En otras palabras, los niños no pueden decidir lo que absorben y, por lo tanto, el ambiente preparado es fundamental.

Tendencias humanas

El ser humano tiene impulsos naturales manifestados a lo largo de la vida. Además, estos impulsos guían al individuo a realizar ciertas acciones o actividades inconscientes otorgándole una satisfacción personal que mantiene el espíritu humano, como nuestra naturaleza humana.

Todos los seres humanos las tienen desde que nacen hasta que mueren; son universales y han pertenecido al homo sapiens desde un comienzo primitivo hasta nuestros días sin importar el origen de su cultura, raza, religión o posición social.

El ser humano se integra como un todo en mente, cuerpo y espíritu para desempeñar su papel dentro de la creación.

Conocer las tendencias humanas es fundamental para conocer la pedagogía científica Montessori, que contribuye al desarrollo de los niños favoreciendo su adaptación a las condiciones actuales. Todo ser humano desarrolla habilidades para adaptarse a los cambios que se producen en cada edad, lugar de residencia, estaciones, etc., logrando afrontar cada una de estas situaciones. Los niños los utilizan sin ser plenamente conscientes y de forma espontánea, por eso están llamados a ser espontáneos e inconscientes.

Períodos sensibles

Consideradas como ventanas de oportunidad temporales transitorias desde el nacimiento hasta los seis años.

Cada bloque se caracteriza por tener sensibilidades especiales para la evolución de los niños y el desarrollo de un carácter determinado. Desarrollado en los primeros seis años de vida.

Durante estos periodos, los niños y niñas sienten atracción por una parte particular del entorno y no por otra que es necesaria para su desarrollo.

Estos periodos son instrumentos que utilizan la mente absorbente del niño, corriendo al mismo tiempo, son discriminativos, es decir que desarrollan una habilidad y no otra, y son universales para todos los niños. Tienen la capacidad de conducir su mente absorbente a donde sea necesario, a las características del entorno que en ese preciso momento son más necesarias para el crecimiento individual del niño.

Los niños absorben en los primeros tres años de vida su entorno, y de los tres a los seis años amplían y fortalecen lo aprendido previamente.

Cada periodo tiene una duración diferente según lo que los niños necesitan adquirir, a lo largo de una curva de desarrollo donde hay: absorción, preparación, explosión y desaparición.

Planes de desarrollo

Hay cuatro identificados como infancia, niñez, adolescencia y madurez. Por lo tanto, cada etapa debe estar completamente desarrollada para que la siguiente se muestre bien, ya que cada etapa posterior avanza sobre la base de la anterior.

Las virtudes de los adultos Montessori

Las virtudes de los adultos Montessori (especialistas en estar presentes y permanecer asociados consigo mismos en todo momento) son las siguientes: son modestos, están al servicio de los niños, son atractivos para despertar en los niños la curiosidad y el interés por aprender. Mantienen una práctica constante de empatía para evitar dificultades para ponerse en el lugar del niño en diferentes situaciones, así como para tener sentido del humor. Son personas cariñosas, amables y comprensivas; Transmiten calma, serenidad y paciencia; Son precisos y confiables; viven cada día con asombro y entusiasmo y tienen una voz amable y dulce, pero autoritaria cuando es necesario. Como miembros de un equipo humano, son compasivos y compañeros, para servir como modelos a seguir para los niños en el trato con los demás.

¿Cómo se trabaja el método Montessori?

Un programa personalizado según los intereses del niño: las personas crecen a su ritmo. Por lo tanto, el aprendizaje debe ajustarse a sus necesidades, permitiendo así que los niños se desarrollen de acuerdo a sus prioridades, orientándolos y motivándolos a aprender en un ambiente natural.



Carmen Sánchez Sánchez
 Psicóloga
 Fundadora y Directora del
 Colegio Sevilla Montessori



CENTROS Y CICLOS DE GRADO MEDIO DE SEVILLA

FAMILIA	CICLO	SEVILLA CAPITAL	SEVILLA PROVINCIA
ACTIVIDADES FÍSICAS Y DEPORTIVAS	Actividades Ecuestres		I.E.S. Almudeyne (6,76SS; 5,00)
	Guía en el Medio Natural y de Tiempo Libre	Al-Andalus Sevilla Alia Arbolea C.C. Virgen de los Reyes I.E.S. San Pablo (6,76SS; 6,10) La Cartuja	Colegio Almirar Ergos Ergos Aljarafa I.E.S. Castillo de Cote (6,33SS; 5,00) I.E.S. Europa (6,48SS; 5,00) I.E.S. Flavio Imitano (6,20SS; 5,17) I.E.S. Hermanos Machado (6,71SS; 5,77) I.E.S. San Fernando (6,20SS; 5,50) I.E.S. Torre de los Guzmanes (6,52SS; 5,67) I.E.S. Virgen de la Soledad (6,42SS; 5,00)
ADMINISTRACIÓN Y GESTIÓN	Gestión Administrativa	Academia Gorca (5,38SN; 5,00) Albaydar (6,50NN; 5,00) Altair (5,57SS; -) Arenal C. Form. (9,00NS; 5,17) C.C. Hispalis (5,68SS; 5,00) Escuela Mercantil de Sevilla (5,33NS; 5,00) I.E.S. Azahar (5,82SS; 5,00) I.E.S. Beatriz de Suabia (5,81SS; 5,00) I.E.S. Gustavo Adolfo Bécquer (5,55SS; 5,00) I.E.S. Heliópolis (6,00SS; 5,23) I.E.S. Joaquín Turina (5,33SS; 5,00) I.E.S. Pablo Picasso (6,02SS; 5,00) I.E.S. Polígono Sur (5,90SN; 5,00) I.E.S. Punta del Verde (5,55SS; 5,00) I.E.S. Santa Aurelia (4,00NS; 5,00) I.E.S. Torreblanca (5,50SS; 5,00) Inmaculado Corazón de María (5,76SS; 5,00) María Auxiliadora (5,70SS; 5,00) María Inmaculada (5,60SS; 5,00) Salesianas M ^a Auxiliadora (5,78SS; 5,00) Salesianos San Pedro (5,71SS; 5,00) San Antonio María Claret San Bernardo (5,55SS; 5,00) San Miguel Adoratrices (5,00NS; 5,00) Santa Joaquina de Vedruna Sopeña (5,93SS; 6,00) Sopeña-San Pablo	Bienaventurada Virgen María (5,33NS; 5,83) Colegio Almirar Elchato (7,33NN; 5,00) I.E.S. Aguilary Cano (6,13SN; 5,00) I.E.S. Al-Andalus (6,13SS; 5,00) I.E.S. Al-Guadaira (5,78SS; 5,33) I.E.S. Almudeyne (6,43SS; 5,00) I.E.S. Alcaria (7,67NS; 5,00) I.E.S. Arrabal (8,00NS; 5,00) I.E.S. Axati (6,00NS; 5,33) I.E.S. Bajo Guadalquivir (6,21SS; 5,00) I.E.S. Blas Infante (6,17SS; 5,67) I.E.S. Cantillana (6,50NN; 5,00) I.E.S. Carmen Laffón (5,81SS; 5,00) I.E.S. Castillo de Luna (5,20SN; 5,17) I.E.S. Delgado Brackembury (5,83SS; 5,00) I.E.S. El Májuelo (5,78SS; 5,00) I.E.S. Fco. Rodríguez Marín (7,08SN; 5,00) I.E.S. Ilipa Magna (5,56SS; 5,00) I.E.S. Juan Ciudad Duarte (5,85SS; 5,00) I.E.S. López de Arenas (5,67NS; 5,00) I.E.S. Lucus Solis (5,88SS; 5,00) I.E.S. Luis Vélez de Guevara (5,00NS; 5,00) I.E.S. Ponce de León (6,24SS; 5,33) I.E.S. Severo Ochoa (5,02SS; 5,00) I.E.S. Torre de los Herberos (6,24SS; 5,00) Marcelo Spínola (5,71SN; 5,00) San Juan Bosco (6,00SS; 5,00)
		Jardinería y Floristería Aprovechamiento y Conservación del Medio Natural Producción Agroecológica Producción Agropecuaria	C.C. Virgen de los Reyes (5,08SS; 5,83)
AGRARIA			
ARTES GRÁFICAS	Impresión Gráfica	I.E.S. Llanes (6,10SS; 5,59)	
	Preimpresión Digital	I.E.S. Llanes (6,40SS; 6,60)	
COMERCIO Y MARKETING	Actividades Comerciales	Academia Gorca (5,41SS; 5,00) Albaydar (7,00NS; -) Arenal C. Form. (5,62SS; -) Escuela Mercantil de Sevilla (5,64SS; 5,00) I.E.S. Los Viveros (6,31SS; 6,33) I.E.S. Martínez Montañés (6,45SS; 5,67) I.E.S. Miguel de Cervantes (6,15SS; 5,67) Inmaculado Corazón de María (6,05SS; 5,50) María Auxiliadora (6,05SS; 5,00) María Inmaculada (5,95SS; 5,00) Sopeña (6,10SS; 5,67) Sopeña-San Pablo (5,98SS; 5,67) Salesianas M ^a Auxiliadora (5,83SS; 5,00) San Bernardo San Miguel Adoratrices	Bienaventurada Virgen María (5,71SS; 5,00) I.E.S. Camas-Antonio Brisquet (6,12SS; 5,00) I.E.S. Caura (7,00NS; 5,50) I.E.S. Cristóbal de Monroy (6,14SS; 7,00) I.E.S. Ponce de León (6,05SS; 5,50) I.E.S. San Fulgencio (5,83SS; 5,00) Marcelo Spínola (5,86SN; 5,00) San Juan Bosco (5,69SS; 5,17)
		Obras de Interior, Decoración y Rehabilitación	I.E.S. Carmen Laffón (8,33NS; 5,00) I.E.S. Pablo de Olavide (6,67NN; 6,33)
EDIFICACIÓN Y OBRA CIVIL			
ELECTRICIDAD Y ELECTRÓNICA	Instalaciones Eléctricas y Automáticas	Altair C.C. Virgen de los Reyes (5,69SS; 5,00) I.E.S. Albert Einstein (5,98SS; 5,00) I.E.S. Polígono Sur (9,25NS; 6,83) Inmaculado Corazón de María (5,79SS; 5,00) Salesianos San Pedro (10,00NS; 5,00) Salesianos Santísima Trinidad (5,71SS; 5,00)	I.E.S. Arrabal (6,75NS; 5,83) I.E.S. Atenea (6,37SN; 5,00) I.E.S. Axati (5,71SN; 5,00) I.E.S. Bajo Guadalquivir (5,61SS; 7,67) I.E.S. Camas-Antonio Brisquet (5,00NS; 5,00) I.E.S. El Arenal (5,97SS; 6,17) I.E.S. Fray Bartolomé de las Casas (5,48SS; 5,00) I.E.S. Gerena (9,00NS; 5,73) I.E.S. La Campiña (6,33NN; 5,00) I.E.S. Ostippo (5,85SS; 5,00) I.E.S. Pepe Ruiz Vela (5,75NS; -) I.E.S. Profesor Tierno Galván (6,00SS; 6,00) I.E.S. Sierra Sur (6,22SS; -) I.E.S. Virgen de Consolación (5,50SS; 5,00) Marcelo Spínola (5,88SS; 5,00) Sagrada Familia-Fund. Peñarfor (6,10NS; 5,33)



Las notas de corte expresadas son las pertenecientes al cupo de la ESO y de las Pruebas de Acceso:
(NOTA DE CORTE DE ESO **XX**; NOTA DE CORTE DE PRUEBA DE ACCESO)

ORDEN PRIORIDAD ACCESO	SS	Sí	Sí
	NS	No	Sí
	SN	Sí	No
	NN	No	No

Procede de 4ºESO Titula en curso 19/20 ó 20/21

CENTROS Y CICLOS DE GRADO MEDIO DE SEVILLA

FAMILIA	CICLO	SEVILLA CAPITAL	SEVILLA PROVINCIA
ELECTRICIDAD Y ELECTRÓNICA <i>(Continuación)</i>	Instalaciones de Telecomunicaciones	Ada (5,50SS; -) I.E.S. Albert Einstein (5,55SS; -) I.E.S. Federico Mayor Zaragoza (5,93SN; 5,00) I.E.S. Heliópolis (5,74SS; 5,00) I.E.S. Los Viveros (6,23SS; 5,00) Salesianos Santísima Trinidad (5,91SS; 5,00) Salesianos San Pedro (6,06SS; 5,00)	I.E.S. Camas-Antonio Brisquet (5,77SS; 5,17) I.E.S. Caura (5,33NS; 5,00) I.E.S. San José de la Rda. (5,68SS; 5,00) I.E.S. Prof. Tierno Galván (5,79SS; 5,00)
ENERGÍAS Y AGUA	Redes y Estaciones de Tratamiento de Aguas	I.E.S. Heliópolis (6,00NS; 5,00)	
FABRICACIÓN MECÁNICA	Mecanizado	I.E.S. Politécnico (5,84SS; 5,13) Salesianos Santísima Trinidad (5,95SS; 5,33)	I.E.S. Al-Guadaira (5,97SS; 5,40) I.E.S. Arrabal (5,43SS; 5,00) I.E.S. Caura (5,33NS; 5,00) I.E.S. El Arenal (6,31SS; 5,17) I.E.S. Ostippo (5,80SS; 5,00)
	Soldadura y Calderería	I.E.S. Politécnico (5,75SS; 5,00)	I.E.S. Antonio de Ulloa (5,64SS; 5,00) I.E.S. Castillo de Luna (6,31SN; 5,00) I.E.S. Lucus Solis (7,25NS; 5,00)
HOSTELERÍA Y TURISMO	Cocina y Gastronomía	I.E.S. Heliópolis (6,19SS; 5,43) I.E.S. Torreblanca (5,79SS; 5,67)	Cesa I.E.S. Aguilar y Cano (6,33NN; 5,00) I.E.S. Atenea (5,98SS; 5,83) I.E.S. Burguillos (8,67NS; 5,33) I.E.S. El Fontanal (9,00NS; 5,17) I.E.S. Fray Bartolomé de las Casas (9,00NS; 5,00) I.E.S. Isidro Arcenegui y Carmona (6,17NS; 5,00) I.E.S. Maese Rodrigo (7,25NS; 5,00) I.E.S. San Fernando (5,00NN; 5,00)
	Servicios en Restauración	I.E.S. Heliópolis (5,86SS; 5,17)	I.E.S. Atenea (5,67NS; 5,00) I.E.S. Maese Rodrigo (5,00NN; -)
IMAGEN PERSONAL	Peluquería y Cosmética Capilar	Centro José M ^º I.E.S. Beatriz de Suabia (6,32SS; 5,00) I.E.S. Joaquín Romero Murube (6,00SS; 5,00) I.E.S. Torreblanca (5,71SS; 5,00) María Zambrano (5,76SS; 5,00) Sopeña (5,74SS; 5,00) Sopeña-San Pablo (5,88SS; 5,00)	Academia María I.E.S. Sotero Hernández (5,78SS; 5,00)
	Estética y Belleza	Centro José M ^º I.E.S. Beatriz de Suabia (6,48SS; 5,63) I.E.S. Torreblanca (6,31SS; 6,13) María Zambrano (5,90SS; 5,00) Sopeña (6,33SS; 5,17) Sopeña-San Pablo (6,27SS; 5,00)	I.E.S. Albergo (6,28SS; 5,73) I.E.S. Miguel de Mañara (5,76SS; 5,34) I.E.S. Sotero Hernández (5,90SS; 5,00)
IMAGEN Y SONIDO	Vídeo, Disc-Jockey y Sonido		I.E.S. Néstor Almendros (6,70SS; 5,88)
INDUSTRIAS ALIMENTARIAS	Aceite de Oliva y Vinos		I.E.S. Federico García Lorca (5,33NN; 5,00)
	Elaboración de Productos Alimenticios		I.E.S. Aguilar y Cano (5,00NN; 5,00)
	Panadería, Repostería y Confeitería		I.E.S. Aguilar y Cano (6,00SN; 6,25) I.E.S. Atenea (5,56SS; 5,00) I.E.S. Doña Leonor de Guzmán (5,78SS; 7,00)
INFORMÁTICA Y COMUNICACIONES	Sistemas Microinformáticos y Redes	Ada (6,33SS; 6,52) Altair (6,21SS; 5,50) Cedeco Cenee I.E.S. Ciudad Jardín (6,64SS; 5,81) I.E.S. Martínez Montañés (6,40SS; 6,50) I.E.S. Pino Montano (6,29SS; 5,07) I.E.S. Polígono Sur (6,10SS; 5,00) I.E.S. Ramón del Valle Inclán (6,41SS; 6,47) I.E.S. San Jerónimo (6,31SS; 5,33) Nuestra Sra. de las Mercedes (6,17SS; 5,17) SA.FA. Ntra. Sra. Reyes (6,32SS; 5,83) Sopeña-San Pablo (6,33SS; 5,37)	Colegio Almirar I.E.S. Almudéyn (6,35SS; 5,50) I.E.S. Alarifes Ruiz Florindo (6,33NS; -) I.E.S. Alixar (6,41SS; 5,67) I.E.S. Axatli (6,21SS; -) I.E.S. Camas-Antonio Brisquet (6,50SS; 5,50) I.E.S. Cantillana (6,07SS; 5,00) I.E.S. Castillo de Cote (5,88SS; 5,00) I.E.S. Cristóbal de Monroy (6,36SS; 6,30) I.E.S. Delgado Brackembury (5,92SS; -) I.E.S. Gerena (6,21SS; 5,83) I.E.S. Gonzalo Nazareno (6,49SS; 5,37) I.E.S. Heliche (6,60SS; 5,67) I.E.S. Hermanos Machado (6,51SS; 6,00) I.E.S. Herrera (6,23SS; -) I.E.S. Isidro Arcenegui y Carmona (6,21SS; 5,00) I.E.S. Juan de Mairena (6,44SS; 5,93) I.E.S. La Campiña (6,53SS; 5,00) I.E.S. Laguna de Tollón (6,30SS; -) I.E.S. Los Alcores (6,19SS; 5,33) I.E.S. Luis Vélez de Guevara (6,34SS; 5,97) I.E.S. Prof. Juan A. Carrillo Salcedo (5,69SS; 5,00) I.E.S. Ramón y Cajal (6,36SS; -) I.E.S. Ruiz Gijón (6,62SS; 5,90) I.E.S. Sotero Hernández (6,37SS; 5,00) I.E.S. Torre del Rey (6,78SS; 5,17) Inst. Tecnol. Pablo de la Torre

Para consultar dirección
Pág: 62 y 63
y teléfono de los Centros

Las notas de corte expresadas son las pertenecientes al cupo de la ESO y de las Pruebas de Acceso:
(NOTA DE CORTE DE ESO **XX**; NOTA DE CORTE DE PRUEBA DE ACCESO)

ORDEN
PRIORIDAD
ACCESO

	Procede de 4ºESO	Titula en curso 19/20 ó 20/21
SS	Sí	Sí
NS	No	Sí
SN	Sí	No
NN	No	No

CENTROS Y CICLOS DE GRADO MEDIO DE SEVILLA

FAMILIA	CICLO	SEVILLA CAPITAL	SEVILLA PROVINCIA
INSTALACIÓN Y MANTENIMIENTO	Instalaciones de Producción de Calor	I.E.S. Heliópolis (6,00NS; 5,00)	
	Instalaciones Frigoríficas y de Climatización	I.E.S. Albert Einstein (5,76SS; 5,00) I.E.S. Los Viveros (6,00NS; 5,00) I.E.S. Pablo Picasso (8,00NS; 5,00) C.C. Virgen de los Reyes (5,89SN; 5,00)	I.E.S. Jacarandá (5,00SN; 6,67) I.E.S. Los Alcores (5,53SN; 5,00) I.E.S. Nicolás Copérnico (5,72SS; 5,00) I.E.S. San Fernando (5,66SS; -)
	Mantenimiento Electromecánico	I.E.S. Politécnico (5,48SS; 6,00) Salesianos Santísima Trinidad (5,68SS; 5,33)	
MADERA, MUEBLE Y CORCHO	Carpintería y Mueble		Sagrada Familia-Fund. Peñaflor (6,50SN; 5,00)
	Instalación y Amueblamiento	C.C. Virgen de los Reyes (8,33NS; 5,00)	
QUÍMICA	Operaciones de Laboratorio	Altair I.E.S. Politécnico (6,64SS; 7,05) San Miguel Adoratrices (6,38SS; 5,00)	
SANIDAD	Cuidados Auxiliares de Enfermería	Centro Andaluz de Técnicas Sanitarias C.E.S. Dr. Arduán Fesac I.E.S. Albert Einstein (6,26SS; 6,33) I.E.S. Federico Mayor Zaragoza (6,26SS; 5,90) I.E.S. Punta del Verde (6,90SS; 6,35) I.E.S. Santa Aurelia (6,60SS; 5,77) Las Artes (6,10SS; 5,00) María Auxiliadora (6,61SS; 5,50) María Inmaculada (6,61SS; 5,00) María Zambrano (6,20SS; 5,00) Sopeña (6,33SS; 5,00) Sopeña-San Pablo (6,44SS; 5,00) Ribamar (6,21SS; 5,00) Salesianas María Auxiliadora (6,46SS; 5,33) San Miguel Adoratrices (6,33SS; 5,00)	Cesa C. Encarnación Contreras T. Elchato Ergos Anidi Esc. Emergencias y FP en C. Salud I.E.S. Fuente Nueva (6,10SS; 5,00) I.E.S. Ilipa Magna (6,38SS; 7,15) I.E.S. Isidro Arcenegui y Carmona (6,60SS; 5,00) I.E.S. Ponce de León (6,29SS; 5,00) I.E.S. Severo Ochoa (6,22SS; 5,67) I.E.S. Sierra Sur (6,64SS; 5,00) Sagrada Familia-Fund. Peñaflor (6,24SS; 6,33) San Juan de Dios
	Emergencias Sanitarias	I.E.S. Federico Mayor Zaragoza (6,29SS; 6,50) Sopeña (6,60SS; 6,80)	Ergos Esc. Emergencias y FP en C. Salud I.E.S. Sierra Sur (6,20SS; 8,50)
	Farmacia y Parafarmacia	I.E.S. Llanes (6,57SS; 5,00) I.E.S. Los Viveros (6,38SS; 7,00) I.E.S. Margarita Salas (6,76SS; 5,63) María Auxiliadora (6,29SS; 5,00) María Inmaculada (6,19SS; 5,00) Sopeña (6,33SS; 5,83) Sopeña-San Pablo (6,41SS; 5,80) Ribamar (6,14SS; 5,27) Salesianas María Auxiliadora (6,52SS; 5,00) San Antonio María Claret San Miguel Adoratrices (6,24SS; 5,00)	I.E.S. Alíxar (6,02SS; 5,17) I.E.S. Vistazul (6,76SS; 5,80) Ergos Zambrano
	Atención a Personas en Situación de Dependencia	I.E.S. San Jerónimo (6,33SS; 5,40) I.E.S. Isbilya (6,47SS; 5,33) I.E.S. Miguel Servet (6,57SS; 5,00) I.E.S. Polígono Sur (6,07SS; 5,00) Las Artes María Inmaculada (6,54SS; 5,00) Ntra. Sra. de Andévalo Sopeña (6,34SS; 5,00) Sopeña-San Pablo (6,36SS; 5,00) Ribamar Virgen Milagrosa (6,29SS; 5,00)	C.E.R. Dr. Gregorio Medina Blanco Ergos Anidi I.E.S. Al-Andalus (6,74SS; 5,00) I.E.S. Blas Infante (6,12SS; 5,00) I.E.S. Castillo de Cote (5,86SS; 5,00) I.E.S. Dña. Leonor de Guzmán (6,31SS; 5,00) I.E.S. Jacarandá (6,03SS; 5,17) I.E.S. Lucus Solis (6,19SS; 5,00) I.E.S. Luis Vélez de Guevara (6,17SS; 5,00) I.E.S. Ostippo (6,24SS; 5,00) I.E.S. San Fernando (7,33SN; 5,00) I.E.S. Sotero Hernández (6,45SS; 6,24) I.E.S. Tartessos (6,17SS; 5,00) I.E.S. Virgen del Castillo (6,31SS; 5,00)
SERVICIOS SOCIOCULTURALES Y A LA COMUNIDAD			
TEXTIL, CONFECCIÓN Y PIEL	Confección y Moda	I.E.S. Pablo Picasso (5,86SS; 5,33) Escuela Sevilla de Moda	
TRANSPORTE Y MANTENIMIENTO DE VEHÍCULOS	Carrocería	I.E.S. Torreblanca (5,60SS; 5,00) C.C. Virgen de los Reyes (5,97SS; 6,33)	I.E.S. La Campiña (9,67NS; 5,00) I.E.S. San José de la Rda. (5,90SS; 6,35) I.E.S. Torre de los Herberos (5,76SS; 5,17)
	Electromecánica de Vehículos Automóviles	Ada (5,38SS; 5,00) Altair (6,05SS; 5,83) C.C. Virgen de los Reyes (6,34SS; 7,50) I.E.S. Polígono Sur (5,85SS; 6,00) I.E.S. Torreblanca (5,85SS; 7,56) Salesianos Santísima Trinidad (6,23SS; 6,17)	I.E.S. La Campiña (6,17SS; 5,00) I.E.S. San José de la Rda. (6,21SS; 6,00) I.E.S. Sierra Sur (6,23SS; 5,00) I.E.S. Virgen de Consolación (5,95SS; 5,00)
	Montaje de Estructuras e Instalación de Sistemas Aeronáuticos	Ada	I.E.S. San José de la Rda. (6,51SS; 6,00)

Para consultar dirección
Pág: 62 y 63
y teléfono de los Centros

Las notas de corte expresadas son las pertenecientes al cupo de la ESO y de las Pruebas de Acceso:
(NOTA DE CORTE DE ESO **XX**; NOTA DE CORTE DE PRUEBA DE ACCESO)

Existe otra oferta de Ciclos de Grado Medio en centros privados.

ORDEN PRIORIDAD ACCESO	SS	Sí	Sí
	NS	No	Sí
	SN	Sí	No
	NN	No	No
		Procede de 4ºESO	Titula en curso 19/20 ó 20/21

CENTROS Y CICLOS DE GRADO SUPERIOR DE SEVILLA

FAMILIA	CICLO	SEVILLA CAPITAL	SEVILLA PROVINCIA
ACTIVIDADES FÍSICAS Y DEPORTIVAS PA: C / <input type="checkbox"/> <input type="checkbox"/>	Acondicionamiento Físico	Al-Andalus Sevilla Alúa C.C. Virgen de los Reyes (7,81SS; 8,44SS; 6,13S) Fesac H&F Formaciones La Cartuja	I.F.P. Excelencia San Juan Bosco San Pablo Ceu
	Enseñanza y Animación Sociodeportiva	Centro FP Superior Campus Cámara Comercio Academia Preuniversitaria Altair (7,14SS; 7,89SS; 5,00N) Al-Andalus Sevilla Alúa C.C. Virgen de los Reyes (7,33SS; 8,44SS; 5,00N) Fesac I.E.S. Ramón Carande (7,43SS; 8,11SS; 5,00N) I.E.S. San Pablo (8,00SS; 8,44SS; 5,00N) La Cartuja Santa Joaquina de Vedruna	Colegio Alminar Ergos Ergos Aljarafe Escuela y Deporte Utrera I.E.S. Carmen Laffón (7,43SS; 7,56SS; 5,00N) I.E.S. Europa (6,71SS; 8,11SS; 5,00N) I.E.S. Flavio Imitano (6,14SS; 8,33SS; 5,00N) I.E.S. Herrera (6,95SS; 7,89SS; 5,00N) I.E.S. Juan de Mairena (7,24SS; 8,58SS; 5,00N) I.E.S. Virgen de Valme (7,43SS; 8,56SS; 5,00N) I.E.S. Virgen del Castillo (6,86SS; 7,56SS; 5,00N) San Pablo Ceu San Juan Bosco
ADMINISTRACIÓN Y GESTIÓN PA: A / <input type="checkbox"/> <input type="checkbox"/>	Administración y Finanzas	Centro FP Superior Campus Cámara Comercio Albaydar (6,45NN; 8,09SS; 5,00N) Altair (6,24NS; 8,91SS; 5,00N) Arenal C. Form. (5,79SS; 8,55SS; 5,00N) C.C. Hispalis (6,24SS; 7,91SS; 5,00N) Cefoec Epj I.E.S. Azahar (5,76SS; 7,91SS; 5,00N) I.E.S. Beatriz de Suabia (6,71SS; 8,73SS; 5,00N) I.E.S. Gustavo Adolfo Bécquer (6,29SS; 8,36SS; 5,00N) I.E.S. Heliópolis (6,09SS; 8,36SS; 5,00N) I.E.S. Joaquín Turina (6,14SS; 8,18SS; 5,00N) I.E.S. Los Viveros (6,71SS; 8,73SS; 5,00N) I.E.S. Pablo Picasso (6,36SS; 8,00SS; 5,00N) I.E.S. Punta del Verde (6,24SN; 7,82SS; 5,00N) I.E.S. Santa Aurelia (5,95SS; 8,00SS; 5,00N) Salesianos San Pedro (6,33SS; 8,82SS; 5,00N) Santa Joaquina de Vedruna Sopeña (5,62SS; 7,91SS; 5,00N) Sopeña-San Pablo (6,52SS; 9,45SS; 5,00N)	Colegio Alminar ElChato I.E.S. Aguilar y Cano (5,86NS; 8,27SS; 5,00N) I.E.S. Al-Andalus (6,11NN; 7,91SS; 5,00N) I.E.S. Al-Guadaira (6,52SS; 7,55SS; 5,00S) I.E.S. Almudeyne (6,20SN; 9,00SS; 5,00N) I.E.S. Alcaria (5,76SN; 7,18SS; 5,00N) I.E.S. Arrabal (7,43NS; 7,73SS; 5,00N) I.E.S. Axatí (6,38NN; 6,18SS; 5,00N) I.E.S. Bajo Guadalquivir (6,26SN; 7,00SS; 5,00S) I.E.S. Cantillana (7,10NN; 7,27SS; 5,00N) I.E.S. Carmen Laffón (6,48SS; 8,00SS; 5,00N) I.E.S. Delgado Brackembury (5,81NN; 8,09SS; 5,00N) I.E.S. El Majuelo (7,29SN; 7,73SS; 5,00N) I.E.S. Francisco Rodríguez Marín (6,79NN; 8,00SS; 5,00N) I.E.S. López de Arenas (7,43NS; 7,36SS; 5,00N) I.E.S. Lucus Solís (5,73SS; 7,91SS; 5,00N) I.E.S. Luis Vélez de Guevara (8,47NN; 7,45SS; 5,00N) I.E.S. Ponce de León (6,12SS; 7,91SS; 5,00N) I.E.S. Severo Ochoa (6,41SN; 7,91SS; 5,00N) I.E.S. Torre de los Herberos (6,19SS; 9,09SS; 5,00N) San Juan Bosco (6,24SN; 7,55SS; 5,00N) San Pablo Ceu
	Asistencia a la Dirección	Albaydar (6,30SN; 8,18SS; 5,00N) Escuela Mercantil de Sevilla (6,60NN; 7,27SS; 5,00N) I.E.S. Beatriz de Suabia (7,82SN; 7,55SS; 5,00N) I.E.S. Gustavo Adolfo Bécquer (7,04SN; 7,18SS; 5,00N) I.E.S. Heliópolis (6,86SN; 7,45SS; 5,00N) Santa Joaquina de Vedruna	Elcható (7,40SN; 7,00SS; -) I.E.S. Juan Ciudad Duarte (7,37SN; 8,36SS; 5,00N) San Pablo Ceu
AGRARIA PA: C / <input type="checkbox"/> <input type="checkbox"/>	Gestión Forestal y del Medio Natural	C.C. Virgen de los Reyes (6,43SS; 7,38SS; 5,98S)	C. Educación Rural Valle Guadalquivir I.E.S. El Carmen (5,63NN; 7,67SS; 5,00N)
	Paisajismo y Medio Rural	C.C. Virgen de los Reyes (6,52SN; 7,62SS; 5,00N)	I.E.S. Almudeyne (6,27NN; 7,83SS; 6,29S)
ARTES GRÁFICAS PA: B / <input type="checkbox"/> <input type="checkbox"/>	Diseño y Edición de Publicaciones Impresas y Multimedia	I.E.S. Llanes (7,52SS; 8,00SS; 5,00N)	
	Diseño y Gestión de la Producción Gráfica	I.E.S. Llanes (7,14SS; 7,80SS; 5,51N)	
COMERCIO Y MARKETING PA: A / <input type="checkbox"/> <input type="checkbox"/>	Comercio Internacional	Centro FP Superior Campus Cámara Comercio Albaydar (6,26SN; 7,08SS; 5,00N) Arenal C. Form. Fesac I.E.S. Los Viveros (6,57SS; 8,17SS; 5,33S) I.E.S. Martínez Montañés (6,95SS; 8,58SS; 6,45S) Santa Joaquina de Vedruna Sopeña	I.E.S. Cristóbal de Monroy (6,65SN; 7,42SS; 5,00N) I.E.S. San Fulgencio (5,00NS; 5,17SS; 5,00N) San Pablo Ceu
	Gestión de Ventas y Espacios Comerciales	Centro FP Superior Campus Cámara Comercio Albaydar Ánfora Innovación y Formación Escuela Mercantil de Sevilla (5,95SS; 8,08SS; 5,00N) I.E.S. Miguel de Cervantes (6,00SS; 8,75SS; 5,00N) Studium	I.E.S. Camas-Antonio Brisquet (6,39SN; 8,00SS; 5,00N) I.E.S. San Fulgencio (6,22NS; 6,58SS; 5,00N) San Pablo Ceu



PA: Opción preferente de la parte específica de la prueba de acceso / Bach. Preferente: Artes Ciencias Hum. y C. Soc.

Ver leyenda aclaratoria de las notas de corte en la página 23.

CENTROS Y CICLOS DE GRADO SUPERIOR DE SEVILLA

FAMILIA	CICLO	SEVILLA CAPITAL	SEVILLA PROVINCIA
COMERCIO Y MARKETING <i>(Continuación)</i> PA: A / <input type="checkbox"/> <input type="checkbox"/>	Marketing y Publicidad	Centro FP Superior Campus Cámara Comercio Albaydar Fesac I.E.S. Los Viveros (7,71SS; 8,25SS; 5,00S) I.E.S. Miguel de Cervantes (8,10SS; 8,92SS; 5,54S) Santa Joaquina de Vedruna	I.E.S. Camas-Antonio Brisquet (6,67SS; 7,83SS; 5,71S) San Alberto Magno San Pablo Ceu
	Transporte y Logística	I.E.S. Martínez Montañés (6,25SS; 8,00SS; 5,63S) Santa Joaquina de Vedruna Sopena (5,61SS; 8,18SS; 6,14S)	I.E.S. Cristóbal de Monroy (6,14SS; 8,42SS; 5,00N) San Pablo Ceu
EDIFICACIÓN Y OBRA CIVIL PA: B / <input type="checkbox"/> <input type="checkbox"/>	Proyectos de Obra Civil	I.E.S. Heliópolis (6,19NS; 6,75SN; 5,00N)	San Pablo Ceu
	Proyectos de Edificación	I.E.S. Politécnico (6,52NS; 6,25NS; 5,00N)	I.E.S. El Arenal (6,10NS; 7,67NS; 5,00N) I.E.S. Virgen de la Consolación (6,39NN; 6,36NS; -) San Pablo Ceu
	Organización y Control de Obras de Construcción		I.E.S. Carmen Laffón (5,85NN; 7,50NS; 5,00N)
ELECTRICIDAD Y ELECTRÓNICA PA: B / <input type="checkbox"/> <input type="checkbox"/>	Automatización y Robótica Industrial	Altair C.C. Virgen de los Reyes (6,62SS; 7,44SS; 5,00N)	I.E.S. Camas-Antonio Brisquet (9,19SN; 7,44SS; 5,00N) I.E.S. Profesor Tierno Galván (7,74SN; 8,64SS; 5,00S) I.E.S. San José de la Rda. (7,26SN; 7,22SS; 5,00N) I.E.S. Sierra Sur (7,62SN; 7,60SS; 5,00N) San Pablo Ceu
	Electromedicina Clínica	I.E.S. Los Viveros (7,05SS; 8,60SS; 5,50N)	San Pablo Ceu
	Mantenimiento Electrónico	I.E.S. Heliópolis (6,90NS; 6,82SS; 5,00N) I.E.S. Los Viveros (6,16SN; 7,00SS; 5,77S) Salesianos Santísima Trinidad (6,15NN; 7,27SS; 5,00N)	I.E.S. San José de la Rda. (6,67NN; 6,82SS; 5,00N)
	Sistemas de Telecomunicaciones e Informáticos	I.E.S. Albert Einstein (6,67SN; 7,45SS; 5,00N) I.E.S. Federico Mayor Zaragoza (7,29NN; 6,73SS; 5,00N) I.E.S. Los Viveros (6,52NS; 7,40SS; 5,00N) I.E.S. Polígono Sur (5,12NS; 6,91SS; 5,00N)	I.E.S. Axati (6,33NN; 8,00SS; -) I.E.S. Camas-Antonio Brisquet (5,80NN; 7,09SS; 5,00N) I.E.S. Caura (6,26SN; 7,27SS; -) I.E.S. Torre de los Herberos (5,95NN; 7,18SS; 5,00N)
	Sistemas Electrotécnicos y Automatizados	Altair (5,44NN; 7,36SS; 5,00N) I.E.S. Albert Einstein (5,76NS; 7,45SS; 5,00N) I.E.S. Politécnico (6,43SN; 8,00SS; 5,00N) Salesianos Santísima Trinidad (6,00NS; 8,18SS; 5,00N)	I.E.S. Atenea (6,14NN; 7,82SS; 5,54N) I.E.S. Axati (-; 6,91SS; -) I.E.S. Bajo Guadalquivir (6,43NS; 8,09SS; 5,00N) I.E.S. Ostippo (5,81NN; 7,36SS; -) I.E.S. Virgen de la Consolación (5,89SN; 8,18SS; 5,00N) Sagrada Familia -Fund. Peñaflor -6,00NN; 7,45SS; 5,00N)
	Energías y Agua	C.C. Virgen de los Reyes (5,44NN; 5,67SS; 5,00N) I.E.S. Politécnico (8,25NN; 6,44SS; 5,00N)	
FABRICACIÓN MECÁNICA PA: B / <input type="checkbox"/> <input type="checkbox"/>	Eficiencia Energética y Energía Solar Térmica		
	Energías Renovables	C.C. Virgen de los Reyes (5,35SN; 6,64SS; 5,00N) I.E.S. Heliópolis (8,29NS; 7,27SS; 5,00N)	
HOSTELERÍA Y TURISMO PA: A	Construcciones Metálicas	I.E.S. Politécnico (5,74NN; 8,08SS; 5,00N)	
	Diseño en Fabricación Mecánica		I.E.S. El Arenal (6,32SN; 7,22SS; 5,00N)
	Óptica de Anteojería	Antonio de Solís	
IMAGEN PERSONAL PA: C	Programación de la Producción en Fabricación Mecánica	Salesianos Santísima Trinidad (6,19NS; 7,44SS; 5,00N)	I.E.S. Antonio de Ulloa (5,61NN; 8,11SS; 5,00N)
	Agencias de Viajes y Gestión de Eventos	I.E.S. Luca de Tena (6,63SS; 7,36SS; 5,00N) Ribamar	I.E.S. El Majuelo (8,57NS; 9,92SS; 5,00N)
	Gestión de Alojamientos Turísticos	Centro FP Superior Campus Cámara Comercio I.E.S. Murillo (9,43SN; 6,73SS; 5,00N) I.E.S. Salvador Távora (6,37SN; 6,55SS; 5,00N) Ribamar (7,26NN; 8,92SN; 5,00N)	
	Guía, Información y Asistencia Turística	Fesac I.E.S. Murillo (6,68SN; 8,73SN; 5,00N) I.E.S. V Centenario (6,11SN; 5,33SS; 5,00N) Sopena-San Pablo	I.E.S. José M ^º Infantes (5,32NN; 6,56SS; 5,00N) Santa María Ntra. Señora
	Dirección de Servicios de Restauración	Centro FP Superior Campus Cámara Comercio* I.E.S. Heliópolis (6,41NS; 7,45SS; 5,00N)	I.E.S. Atenea (5,58NN; 7,55SS; 5,00N)
	Dirección de Cocina	Centro FP Superior Campus Cámara Comercio* I.E.S. Heliópolis (8,06SN; 8,89SS; 5,50N) Santa Joaquina de Vedruna	I.E.S. Atenea (6,76NS; 7,89SS; 5,00N) I.E.S. Fray Bartolomé de las Casas (6,21NN; 7,70SS; 5,00N)
IMAGEN PERSONAL PA: C	Estética Integral y Bienestar	I.E.S. Beatriz de Suabia (8,14NS; 8,85SS; 5,00N) I.E.S. Torreblanca (7,00NN; 8,08SS; 5,00N) Sopena (6,06NS; 8,85SS; 5,00N)	I.E.S. Miguel de Mañara (6,14NN; 8,00SS; 5,00N)
	Caracterización y Maquillaje Profesional	I.E.S. Beatriz de Suabia (6,86SS; 8,46SS; 5,00N)	
	Asesoría de Imagen Personal y Corporativa	Cedeco Escuela Sevilla de Moda I.E.S. Beatriz de Suabia (6,57SS; 7,85SS; 5,00N) Sopena (6,76SN; 7,92SS; 5,00N)	
	Estilismo y Dirección de Peluquería	Centro José María I.E.S. Beatriz de Suabia (6,19SS; 8,33SS; 5,00N)	



PA: Opción preferente de la parte específica de la prueba de acceso / Bach. Preferente: Artes Ciencias Hum. y C. Soc.

Ver leyenda aclaratoria de las notas de corte en la página 23.

(*) Pendiente de autorización.

CENTROS Y CICLOS DE GRADO SUPERIOR DE SEVILLA

FAMILIA	CICLO	SEVILLA CAPITAL	SEVILLA PROVINCIA
IMAGEN Y SONIDO PA: B / <input type="checkbox"/> <input type="checkbox"/>	Animaciones 3D, Juegos y Entornos Interactivos	Centro FP Superior Campus Cámara Comercio Fesac	I.E.S. Profesor Tierno Galván (7,14SS; 8,10SS; 5,50S) San Pablo Ceu
	Iluminación, Captación y Tratamiento de Imagen	Centro FP Superior Campus Cámara Comercio	I.E.S. Néstor Almendros (7,43NS; 6,36SS; 5,00N) I.E.S. Profesor Tierno Galván (6,86NS; 6,50SS; 5,00N)
	Producción de Audiovisuales y Espectáculos	Centro FP Superior Campus Cámara Comercio	I.E.S. Néstor Almendros (7,14NS; 6,22SS; 5,00N)
	Realización de Proyectos Audiovisuales y Espectáculos	Centro FP Superior Campus Cámara Comercio	I.E.S. Néstor Almendros (8,57NS; 6,82SS; 5,00N)
	Sonido para Audiovisuales y Espectáculos	Centro FP Superior Campus Cámara Comercio	I.E.S. Néstor Almendros (7,19NS; 7,50SS; 5,00N) I.E.S. Profesor Tierno Galván (7,38NS; 6,44SS; 5,00N)
INDUSTRIAS ALIMENTARIAS PA: C / <input type="checkbox"/> <input type="checkbox"/>	Procesos y Calidad en la Industria Alimentaria		I.E.S. Aguilar y Cano (6,13NN; 7,18SS; 8,30N) I.E.S. López de Arenas (5,82NS; 6,50SS; 5,00N)
INFORMÁTICA Y COMUNICACIONES PA: B / <input type="checkbox"/> <input type="checkbox"/>	Administración de Sistemas Informáticos en Red	Altair Anfora Innovación y Formación Cenec Cibernos I.E.S. Antonio Machado (6,68SS; 8,04SS; 5,00N) I.E.S. Ciudad Jardín (6,43SS; 8,59SS; 5,00S) I.E.S. Julio Verne (6,21SS; 7,60SS; 5,00N) I.E.S. Polígono Sur (7,76NS; 7,30SS; 5,00N) I.E.S. Punta del Verde (6,05SS; 7,50SS; 5,00N) I.E.S. Triana (6,52SS; 7,90SS; 5,00N) San Antonio María Claret Sopeña Studium System SA.FA. Ntra. Sra. Reyes	Colegio Alminar I.E.S. Gonzalo Nazareno (7,24SN; 7,80SS; 5,00N) I.E.S. La Campiña (6,37SN; 7,90SS; 5,00N) I.E.S. Lucus Solís (6,48NS; 7,00SS; 5,00N) I.E.S. Luis Vélez de Guevara (6,13NS; 7,20SS; 5,00N) I.E.S. Rodrigo Caro (6,33SN; 7,00SS; 5,00N) San Pablo Ceu
	Desarrollo de Aplicaciones Multiplataforma	Centro FP Superior Campus Cámara Comercio Academia Preuniversitaria Anfora Innovación y Formación Cenec Cibernos Fesac I.E.S. Julio Verne (7,76SS; 9,00SS; 5,45N) I.E.S. Martínez Montañés (7,14SS; 9,00SS; 5,42S) I.E.S. Nervión (7,95SS; 8,50SS; 5,25S) I.E.S. Punta del Verde (7,48SS; 9,90SS; 6,17S) I.E.S. Ramón del Valle Inclán (6,95SS; 8,10SS; 5,00N) I.E.S. Velázquez (6,95SS; 7,90SS; 5,00S) SA.FA. Ntra. Sra. Reyes (6,86SN; 7,70SS; 5,00N) Salesianas M ^a Auxiliadora (7,21SN; 7,50SS; 5,00N) Salesianos San Pedro (7,74SN; 8,10SS; 5,00N) Santa Joaquina de Vedruna Sopeña-San Pablo Studium System Tecnieca	I.E.S. El Mjuelo (8,43SN; 7,90SS; 6,56N) I.E.S. Francisco Rodríguez Marín (6,67SN; 8,00SS; 5,00N) I.E.S. Hermanos Machado (8,42SN; 8,70SS; 5,00N) I.E.S. Torre del Rey (5,95SS; 8,20SS; -) Inst. Tecnol. Pablo de la Torre San Pablo Ceu
	Desarrollo de Aplicaciones Web	Centro FP Superior Campus Cámara Comercio Ada Altair (5,53SS; 8,60SS; 5,00N) Fesac I.E.S. Julio Verne (6,40SS; 8,10SS; 5,75S) I.E.S. Polígono Sur (7,50SN; 9,80SS; 5,00N) I.E.S. Martínez Montañés (7,04SS; 8,80SS; 6,09S) I.E.S. Velázquez (6,57SS; 8,10SS; 5,00N) SA.FA. Ntra. Sra. Reyes (6,16SN; 7,50SS; 5,00N) Santa Joaquina de Vedruna Sopeña-San Pablo Studium	I.E.S. Alixar (7,44NS; 7,80SS; 5,00N) I.E.S. Camas-Antonio Brisquet (6,25SN; 7,50SS; 5,12S) I.E.S. Cristóbal de Monroy (7,55SN; 7,80SS; 7,25S) I.E.S. Hermanos Machado (7,05SN; 7,98SS; 6,50S) I.E.S. Isidro de Arcenegui y Carmona (5,90NN; 7,20SS; 5,00N) I.E.S. Jacarandá (5,90NS; 8,00SS; 5,00N) I.E.S. Luis Vélez de Guevara (7,93SN; 8,60SS; 6,25S) I.E.S. Ruiz Gijón (6,43SS; 8,40SS; 5,00N) I.E.S. Sotero Hernández (6,63SN; 7,10SS; 5,00N) Inst. Tecnol. Pablo de la Torre San Pablo Ceu
INSTALACIÓN Y MANTENIMIENTO PA: B / <input type="checkbox"/> <input type="checkbox"/> PA: C / <input type="checkbox"/> <input type="checkbox"/> <input type="checkbox"/>	Desarrollo de Proyectos de Instalaciones Térmicas y de Fluidos	I.E.S. Heliópolis (6,09NN; 7,00SS; 5,00N)	
	Mantenimiento de Instalaciones Térmicas y de Fluidos	I.E.S. Politécnico (7,14NS; 7,44SS; 5,00S)	
	Mecatrónica Industrial		I.E.S. El Arenal (7,76NS; 7,60SS; 6,58S)
	Prevención de Riesgos Profesionales	I.E.S. Politécnico (6,28SN; 7,46NS; 5,48N)	I.E.S. El Arenal (5,69SS; 7,08SS; 5,00N)



PA: Opción preferente de la parte específica de la prueba de acceso / Bach. Preferente: Artes Ciencias Hum. y C. Soc.
 Ver leyenda aclaratoria de las notas de corte en la página 23.

CENTROS Y CICLOS DE GRADO SUPERIOR DE SEVILLA

FAMILIA	CICLO	SEVILLA CAPITAL	SEVILLA PROVINCIA	
MADERA, MUE- BLE Y CORCHO PA: B / <input type="checkbox"/> <input type="checkbox"/>	Diseño y Amueblamiento	C.C. Virgen de los Reyes (6,00NN; 6,64SS; 5,00N)		
QUÍMICA PA: C / <input type="checkbox"/> <input type="checkbox"/>	Fabricación de Productos Farmacéuticos, Biotecnológicos y Afines Laboratorio de Análisis y Control de Calidad	Altair I.E.S. Politécnico (8,48SS; 8,27SS; 5,00N)	San Pablo Ceu	
SANIDAD <input type="checkbox"/> <input type="checkbox"/> <input type="checkbox"/> < PA: C / <input type="checkbox"/> <input type="checkbox"/> <input type="checkbox"/>	Documentación y Administración Sanitaria	Centro FP Superior Campus Cámara Comercio I.E.S. Llanes (7,81SS; 8,67SS; 5,00N) Sopeña-San Pablo (7,57SS; 8,78SS; 5,00N)	San Alberto Magno San Juan de Dios San Pablo Ceu	
	Anatomía Patológica y Citodiagnóstico	C.C. Virgen de los Reyes (9,48SS; 9,13SS; 5,69S) Ribamar	Cesa I.E.S. Iliapa Magna (8,14SS; 8,63SS; 5,00N) San Pablo Ceu	
	Dietética	Academia Preuniversitaria C.E.S. Dr. Arduán I.E.S. Albert Einstein (7,81SS; 8,25SS; 5,00N) I.E.S. Los Viveros (8,19SS; 8,43SS; 5,00N) Ribamar San Miguel Adoratrices Santa Joaquina de Vedruna	Ergos Ergos Aljarafe	
	Imagen para el Diagnóstico y Medicina Nuclear	C.E.S. Dr. Arduán Fesac I.E.S. Punta del Verde (9,10SS; 9,75SS; 5,79S)	I.E.S. Sierra Sur (7,81SS; 9,00SS; 5,00N) Sagrada Familia-Fund. Peñaflor (7,14SS; 8,45SS; 5,14N) San Juan de Dios San Pablo Ceu	
	Laboratorio Clínico y Biomédico	Academia Preuniversitaria I.E.S. Federico Mayor Zaragoza (9,19SS; 9,13SS; 5,67S) Ribamar	Cesa I.E.S. Alixar (8,48SS; 8,90SS; 5,00N) I.E.S. Ponce de León (8,24SS; 8,75SS; 5,00N) Sagrada Familia-Fund. Peñaflor (8,05SS; 8,13SS; 5,00N) San Pablo Ceu	
	Radioterapia y Dosimetría	C.E.S. Dr. Arduán Fesac I.E.S. Albert Einstein (8,62SS; 9,13SS; 5,13S)	San Pablo Ceu	
	Audiología Protésica	Antonio de Solís I.E.S. Los Viveros (7,48SS; 8,38SS; 5,00N)		
	Ortoprótés y Producto de Apoyo	Cefoa I.E.S. Punta del Verde (7,76SS; 8,50SS; 5,00N)		
	Higiene Bucodental	Aldentista C.E.S. Dr. Arduán Centro Andaluz de Técnicas Sanitarias I.E.S. Los Viveros (8,52SS; 9,13SS; 5,00N) I.E.S. Santa Aurelia (8,33SS; 9,00SS; 5,08N) Ribamar Sopeña-San Pablo	Campus Dental Écija Cesa Ergos I.F.P. Excelencia San Pablo Ceu	
	Prótesis Dentales	Antonio de Solís I.E.S. Los Viveros (8,05SS; 8,25SS; 5,00N)		
	SEGURIDAD Y MEDIO AMBIENTE PA: C / <input type="checkbox"/> <input type="checkbox"/>	Química y Salud Ambiental	I.E.S. Albert Einstein (6,43SS; 6,75SS; 5,00N)	I.E.S. Alixar (6,37NN; 7,14SN; 5,00N) San Pablo Ceu
	SERVICIOS SOCIOCULTURALES Y A LA COMUNIDAD PA: A / <input type="checkbox"/> <input type="checkbox"/>	Animación Sociocultural y Turística	I.E.S. Macarena (6,35SS; 7,17SS; 5,00N) I.E.S. Pino Montano (7,53SN; 7,08SS; 5,00N) I.E.S. Polígono Sur (7,32NS; 6,67SS; 5,00N)	Ergos Zambrano
Educación infantil		Centro FP Superior Campus Cámara Comercio Albaydar (7,00SS; 7,83SS; 5,33S) Cedeco Cemar I.E.S. Llanes (7,48SS; 8,08SS; 5,79S) I.E.S. Salvador Távora (7,10SS; 7,91SS; 5,00N) I.E.S. San Jerónimo (7,14SS; 7,92SS; 5,00N) Las Artes María Inmaculada (7,33SS; 8,58SS; 5,00S) Sopeña (7,38SS; 8,50SS; 5,59S) Sopeña-San Pablo (7,19SS; 8,73SS; 5,00N) Ribamar Santa Joaquina de Vedruna Virgen Milagrosa (7,14SS; 8,17SS; 5,00N)	C. Educación Rural Valle Guadalquivir Elcható Ergos Ergos Aljarafe Escuela y Deporte Utrera I.E.S. Al-Andalus (6,18SS; 8,58SS; 5,00N) I.E.S. Castillo de Cote (5,82SS; 7,67SS; 5,00N) I.E.S. El Carmen (6,80NN; 7,25SS; 5,00N) I.E.S. Maestro Diego Llorente (6,33SS; 7,36SS; 5,00N) I.E.S. Tartessos (7,29SS; 8,58SS; 6,04S) I.E.S. Vistazul (7,70SS; 8,08SS; 5,00S) I.F.P. Excelencia Sagrada Familia-Fund. Peñaflor (6,57SS; 8,33SS; 5,00N) San Pablo Ceu	

Para consultar dirección
Pág. 62 y 63
y teléfono de los Centros

PA: Opción preferente de la parte específica de la prueba de acceso / Bach. Preferente: Artes Ciencias Hum. y C. Soc.

Ver leyenda aclaratoria de las notas de corte en la página 23.

CENTROS Y CICLOS DE GRADO SUPERIOR DE SEVILLA

FAMILIA	CICLO	SEVILLA CAPITAL	SEVILLA PROVINCIA
SERVICIOS SOCIOCULTURALES Y A LA COMUNIDAD (Continuación) PA: A / <input type="checkbox"/> <input type="checkbox"/>	Mediación Comunicativa	I.E.S. Murillo (9,75SN; 7,00SS; 5,00N) I.E.S. Polígono Sur (7,86NS; 7,00SS; 5,00N)	Ergos Anidi I.E.S. El Majuelo (6,57NS; 6,33SS; 5,00N) San Pablo Ceu
	Integración Social	Albaydar I.E.S. Isbilya (8,11SS; 8,83SS; 5,42S) I.E.S. Salvador Távora (7,29SS; 8,58SS; 5,00N) I.E.S. Pablo Picasso (7,20SS; 8,42SS; 5,00N) Las Artes Santa Joaquina de Vedruna Sopeña (7,14SS; 8,42SS; 5,67S)	Ergos Ergos Aljarafe Ergos Anidi Esc. Emergencias y F.P. en C. Salud I.E.S. Al-Andalus (6,36SS; 9,25SS; 5,00N) I.E.S. Sotero Hernández (6,90SS; 8,33SS; 5,00S) I.E.S. Virgen del Castillo (6,76SS; 8,00SS; 5,00N) San Pablo Ceu
	Promoción de Igualdad de Género		Ergos Anidi I.E.S. Sotero Hernández (6,57SS; 7,73SS; 6,40S)
TEXTIL, CONFECCIÓN Y PIEL PA: B / <input type="checkbox"/> <input type="checkbox"/>	Patronaje y Moda	Escuela Sevilla de Moda I.E.S. Pablo Picasso (7,95NS; 7,82SS; 5,00N)	
TRANSPORTE Y MANTENIMIENTO DE VEHÍCULOS PA: B / <input type="checkbox"/> <input type="checkbox"/>	Automoción	Altair (6,14NS; 7,50SS; 5,00N) C.C. Virgen de los Reyes (6,39SS; 8,00SS; 5,00N) I.E.S. Torreblanca (6,67NS; 7,70SS; 5,00N) Salesianos Santísima Trinidad (6,55SN; 7,80SS; 5,00N)	I.E.S. La Campiña (5,72NN; 7,70SS; 5,00N) I.E.S. San José de la Rda. (6,38NS; 7,80SS; 5,00N) I.E.S. Virgen de la Consolación (5,76NN; 7,50SS; 5,00N)
	Mantenimiento Aeromecánico de Aviones con Motor de Turbina	Ada	
	Mantenimiento Aeromecánico de Helicópteros con Motor de Turbina	Ada	
	Mantenimiento de Sist. Electrónicos y Aviónicos en Aeronaves	Ada	



PA: Opción preferente de la parte específica de la prueba de acceso / Bach. Preferente: Artes Ciencias Hum. y C. Soc.

Las notas de corte expresadas son las pertenecientes a los cupos de Bachillerato, Ciclos de Grado Medio y Pruebas de Acceso:

(NOTA DE CORTE DE BACHILLERATO **XX**; NOTA DE CORTE DE GRADO MEDIO **XX**; NOTA DE CORTE DE PRUEBA DE ACCESO **X**)

Orden prioridad acceso	Bachillerato relacionado	Titula en curso 19/20 ó 20/21	Orden prioridad acceso	Grado Medio relacionado	Titula en curso 19/20 ó 20/21	Orden prioridad acceso	Prueba Acceso relacionada
1º	SS	Sí	1º	SS	Sí	1º	S
2º	SN	Sí	2º	SN	Sí	2º	N
3º	NS	No	3º	NS	No		
4º	NN	No	4º	NN	No		

Existe otra oferta de Ciclos de Grado Superior en centros privados.

CICLOS DE GRADO MEDIO Y DE GRADO SUPERIOR QUE SE IMPARTEN EN OTRAS PROVINCIAS ANDALUZAS

	FAMILIA	CICLO	PROVINCIA
GRADO MEDIO	EDIFICACIÓN Y OBRA CIVIL	Construcción	Almería / Jaén / Málaga
	FABRICACIÓN MECÁNICA	Conformado por Moldeo de Metales y Polímeros	Jaén
	INDUSTRIAS EXTRACTIVAS	Excavaciones y Sondeos	Almería / Huelva
		Piedra Natural	Almería
	MARÍTIMO-PESQUERA	Cultivos Acuícolas	Cádiz
		Mantenimiento y Control de la Maquinaria de Buques y Embarcaciones	Almería / Cádiz
		Navegación y Pesca de Litoral	Almería / Cádiz
		Operaciones Subacuáticas e Hiperbáricas	Cádiz
	QUÍMICA	Planta Química	Cádiz / Huelva / Jaén
	SEGURIDAD Y M. AMBIENTE	Emergencias y Protección civil	Córdoba
TEXTIL, CONFECCIÓN Y PIEL	Calzado y Complementos de Moda	Huelva	
TRANSPORTE Y MANTENIMIENTO DE VEHÍCULOS	Electromecánica de Maquinaria	Granada	
GRADO SUPERIOR		Mantenimiento de Material Rodante Ferroviario	Málaga
	AGRARIA	Ganadería y Asistencia en Sanidad Animal	Cádiz / Córdoba / Huelva / Málaga
	FABRICACIÓN MECÁNICA	Programación de la Producción en Moldeo de Metales y Polímeros	Jaén
	INDUSTRIAS ALIMENTARIAS	Vitivinicultura	Cádiz / Córdoba / Málaga
		Acuicultura	Cádiz
	MARÍTIMO-PESQUERA	Transporte Marítimo y Pesca de Altura	Almería / Cádiz
		Organización y Mantenimiento de Maquinaria de Buques y Embarcaciones	Almería / Cádiz
	QUÍMICA	Química Industrial	Cádiz / Huelva
	SEGURIDAD Y MEDIO AMBIENTE	Coordinación de Emergencias y Protección Civil	Córdoba
		Educación y Control Ambiental	Cádiz / Málaga

FORMACIÓN PROFESIONAL DUAL DEL SISTEMA EDUCATIVO: UNA FORMACIÓN ADAPTADA A LOS TIEMPOS

La Formación Profesional DUAL es una **nueva modalidad** de oferta formativa dentro de la Formación Profesional que tiene como objetivo **favorecer la inserción en el mercado laboral del alumnado**, combinando la formación en el centro educativo con la actividad laboral en una empresa. De esa forma se pretende estrechar los vínculos

entre los centros educativos y las empresas y lograr una Formación Profesional más cercana a las exigencias y las necesidades del mercado laboral. Para ello, se regula que **como mínimo el 33% de las horas de las que se compone la titulación tienen que ser horas de formación en la empresa.**

Nivel	Título	Sevilla capital	Sevilla provincia
CICLOS DE GRADO MEDIO	Aceite de Oliva y Vinos		I.E.S. Federico García Lorca
	Actividades Comerciales	Albaydar Arenal C. Form. María Auxiliadora María Inmaculada Sopeña Sopeña-San Pablo	Bienaventurada Virgen María I.E.S. Cristóbal de Monroy I.E.S. Camas-Antonio Brisquet I.E.S. Ponce de León San Juan Bosco
	Actividades Ecuestres		I.E.S. Almudeyne
	Atención a Personas en Situación de Dependencia	Sopeña	I.E.S. Al-Andalus I.E.S. Dña. Leonor de Guzmán
	Carpintería y Mueble		Sagrada Familia -Fund. Peñaflor-
	Carrocería		I.E.S. Torre de los Herberos
	Cocina y Gastronomía	I.E.S. Torreblanca	I.E.S. Aguilar y Cano I.E.S. Maese Rodrigo
	Elaboración de Productos Alimenticios		I.E.S. Aguilar y Cano
	Electromecánica de Vehículos Automóviles	Ada	I.E.S. Virgen de Consolación
	Estética y Belleza	Sopeña Sopeña-San Pablo	
	Farmacia y Parafarmacia	I.E.S. Los Viveros María Auxiliadora Ribamar Salesianas María Auxiliadora Sopeña Sopeña-San Pablo	
	Gestión Administrativa	I.E.S. Joaquín Turina María Auxiliadora María Inmaculada Sopeña Salesianas María Auxiliadora	Bienaventurada Virgen María I.E.S. Juan Ciudad Duarte I.E.S. López de Arenas San Juan Bosco
	Impresión Gráfica	I.E.S. Llanes	
	Instalaciones Eléctricas y Automáticas	I.E.S. Polígono Sur	I.E.S. Bajo Guadalquivir
	Instalaciones Frigoríficas y de Climatización	C.C. Virgen de los Reyes I.E.S. Albert Einstein	
	Mantenimiento Electromecánico	I.E.S. Politécnico	
	Montaje de Estructuras e Instalación de Sistemas Aeronáuticos		I.E.S. San José Rda.
	Obras de Interior, Decoración y Rehabilitación		I.E.S. Carmen Laffón I.E.S. Pablo de Olavide
	Panadería, Repostería y Confeitería		I.E.S. Atenea I.E.S. Dña. Leonor de Guzmán
	Peluquería y Cosmética Capilar	I.E.S. Torreblanca Sopeña Sopeña-San Pablo	
Producción Agroecológica		I.E.S. Delgado Brackembury I.E.S. El Carmen	
Producción Agropecuaria		I.E.S. Almudeyne I.E.S. Ostippo	
Redes y Estaciones de Tratamiento de Aguas	I.E.S. Heliópolis		
Servicios en Restauración		I.E.S. Maese Rodrigo	
Sistemas Microinformáticos y Redes	Ada SA.FA. Ntra. Sra. Reyes	I.E.S. Alixar	
Soldadura y Calderería		I.E.S. Lucus Solis	
Transporte y Mantenimiento de Vehículos	C.C. Virgen de los Reyes		



Esta nueva modalidad de Formación Profesional, tal como está configurada, tiene muchas ventajas para el propio alumno. La forma en que se estructura hace que los jóvenes se formen en las propias empresas lo que supone una formación basada en las necesidades reales y un acercamiento al mercado de trabajo. De esa forma, estos jóvenes con conocimiento y experiencia en determinados sectores, mejoran su empleabilidad de cara a su inserción laboral.

Por otro lado, al ser las propias empresas las que participan en el proceso formativo se aumenta la confianza y el

conocimiento de éstas hacia esta modalidad de enseñanza, lo que puede incidir en el aumento de contratación futura de jóvenes provenientes de la formación profesional dual.

No hay que olvidar la mejora y el desarrollo de competencias personales y profesionales del alumno que este tipo de formación lleva implícito. Además, existe la posibilidad de que la formación en la empresa esté becada por la propia empresa, institución, fundación o la Administración.

Para el curso 2021/22 se han ofrecido en Sevilla los siguientes proyectos de FP DUAL:

Nivel	Título	Sevilla capital	Sevilla provincia
CICLOS DE GRADO SUPERIOR	Administración y Finanzas	Albaydar Altair I.E.S. Los Viveros Sopeña Sopeña-San Pablo	I.E.S. Al-Andalus I.E.S. López de Arenas San Juan Bosco
	Asesoría de Imagen Personal y Corporativa	Sopeña	
	Asistencia a la Dirección	Albaydar	I.E.S. Juan Ciudad Duarte Elcható
	Automatización y Robótica Industrial	C.C. Virgen de los Reyes	I.E.S. Profesor Tierno Galván
	Automoción	C.C. Virgen de los Reyes	I.E.S. La Campiña I.E.S. Virgen de Consolación
	Comercio Internacional		I.E.S. San Fulgencio
	Desarrollo de Aplicaciones Multiplataforma	Salesianas María Auxiliadora Santa Joaquina de Vedruna	I.E.S. Hermanos Machado
	Desarrollo de Aplicaciones Web		I.E.S. Alixar I.E.S. Luis Vélez de Guevara I.E.S. Sotero Hernández
	Dirección de Cocina	Santa Joaquina de Vedruna	
	Diseño y Gestión de la Producción Gráfica	I.E.S. Llanes	
	Educación Infantil	Centro FP Superior Campus Cámara de Comercio Albaydar I.E.S. Salvador Távora Ribamar Sopeña Sopeña-San Pablo	Elcható I.E.S. Al-Andalus I.E.S. Castillo de Cote I.E.S. Maestro Diego Llorente Sagrada Familia - Fund. Peñaflor San Pablo Ceu
	Eficiencia Energética y Energía Solar Térmica	C.C. Virgen de los Reyes	
	Electromedicina Clínica	I.E.S. Los Viveros	
	Estética Integral y Bienestar	Sopeña	
	Gestión de Alojamientos Turísticos	Centro FP Superior Campus Cámara de Comercio Ribamar	
	Gestión de Ventas y Espacios Comerciales	I.E.S. Miguel de Cervantes	I.E.S. Camas-Antonio Brisquet
	Higiene Bucodental	Ribamar	San Pablo Ceu
	Integración Social	Albaydar I.E.S. Salvador Távora	San Pablo Ceu
	Organización y Control de Obras de Construcción		I.E.S. Carmen Laffón
	Paisajismo y Medio Rural		I.E.S. Almudeyne
Prevención de Riesgos Profesionales	I.E.S. Politécnico		
Procesos y Calidad en la Industria Alimentaria		I.E.S. López de Arenas	
Programación de la Producción en Fabricación Mecánica		I.E.S. Antonio de Ulloa	
Prótesis Dentales	I.E.S. Los Viveros		
Proyectos de Edificación	I.E.S. Politécnico	I.E.S. Virgen de Consolación	
Sistemas Electrotécnicos y Automatizados		Sagrada Familia - Fund. Peñaflor	
Transporte y Logística	Sopeña	I.E.S. Cristóbal de Monroy	

Para consultar dirección
Pág: 62 y 63
 y teléfono de los Centros

FORMACIÓN PROFESIONAL PARA EL EMPLEO

Tradicionalmente existían programas de formación para desempleados, la Formación Profesional Ocupacional (FPO), y programas cuyo fin era la mejora de competencias y actualización de los conocimientos de los trabajadores, la Formación Profesional Continua (FPC).

La **Formación Profesional para el Empleo (FPE)** aglutina estas dos acciones para impulsar y extender entre empresas y trabajadores ocupados y desempleados una formación que contribuya a la mejora de competitividad de las empresas y a la empleabilidad de los trabajadores.

Contempla las siguientes acciones formativas:

- ▶ Formación programada por las empresas para su personal.
- ▶ Oferta formativa programada para personas trabajadoras que se encuentran ocupadas.
- ▶ Oferta formativa programada para personas trabajadoras desempleadas.
- ▶ Otras iniciativas.

Las acciones que se enmarcan dentro de la Formación Profesional para el Empleo están adscritas al Ministerio de Trabajo y Economía Social a través del Servicio Público de Empleo Estatal (SEPE) -consultar www.sepe.es- y a las Comunidades Autónomas.

En Andalucía hay una amplia oferta de acciones formativas:

- ▶ La Oficina Virtual de Formación Profesional para el Empleo: www.juntadeandalucia.es/empleoformacionytrabajoautonomo/oficinavirtualFPE.
- ▶ Otras iniciativas y centros de formación acreditados, que pueden ser administraciones locales, instituciones públicas o privadas.

La formación puede ser presencial, semipresencial, a distancia u online, o mixta, y pueden estar respaldados por becas y ayudas económicas.

La Cámara de Comercio de España es una de las entidades que impulsa el **Programa Integral de Cualificación y Empleo (PICE)**, cofinanciado por el Fondo Social Europeo. Concretamente va dirigido a jóvenes de entre 16 y 29 años que no estén trabajando ni estudiando. Su finalidad es conectar las necesidades de las empresas con la mano de obra disponible a través de actividades formativas (más información en: www.sepe.es/HomeSepe/Personas/encontrar-trabajo/Garantia-Juvenil.html o en <https://camaradesevilla.com/programas/formacion-y-empleo/pice-3/>).

Es aconsejable que los trabajadores en activo o desempleados participen en acciones formativas conducentes a la obtención de algún certificado de profesionalidad, ya sea completo o parcial, o cursen módulos de un título de formación profesional.

Consultar Catálogo Nacional de Cualificaciones Profesionales en: incual.educacion.gob.es

ACREDITACIÓN



ARTES PLÁSTICAS Y DISEÑO

Las enseñanzas de Artes Plásticas y Diseño forman a profesionales para realizar trabajos artístico-técnicos y comprenden los estudios relacionados con las artes aplicadas, los oficios artísticos y el diseño en sus diversas modalidades.

Se ordenan en **Ciclos Formativos de Grado Medio y Grado Superior**, agrupados en familias profesionales artísticas.

El acceso a estas enseñanzas se obtiene acreditando el mismo requisito que en la Formación Profesional Inicial (Grado Medio y Grado Superior) pero además será necesario superar una prueba de acceso o aportar las circunstancias por las que el aspirante puede quedar exento de su realización (consultar en la web de la Escuela de Arte de Sevilla).

La formación práctica en empresas, estudios o talleres es necesaria para obtener el título de Técnico o Técnico Superior en Artes Plásticas y Diseño, según sea un Ciclo de Grado Medio o Superior, respectivamente. Al igual que el primero habilitaría para el acceso directo al Bachillerato de Artes, mientras que el segundo permitiría el acceso a Carreras Universitarias o Estudios Superiores de Diseño.



	Especialidad	Centro	Teléfono
OFERTA ACADÉMICA GRADO MEDIO	Alfarería	Escuela de Arte -Sede Pabellón de Chile-	955 62 34 03
	Procedimientos de Orfebrería y Platería		
	Grabado Calcográfico	Escuela de Arte -Sede Nervión-	955 62 22 33
	Serigrafía Artística		
OFERTA ACADÉMICA GRADO SUPERIOR	Amueblamiento	Escuela de Arte -Sede Pabellón de Chile-	955 62 34 03
	Arquitectura Efímera		
	Artes Aplicadas al Muro		
	Cerámica Artística		
	Ebanistería Artística		
	Escaparatismo		
	Esmaltes Artísticos al Fuego sobre Metales		
	Mosaicos		
	Proyectos y Dirección de Obras de Decoración	Escuela de Arte -Sede Nervión-	955 62 22 33
	Dorado, Plateado y Policromía		
	Escultura Aplicada al Espectáculo		
	Fotografía		
	Gráfica Publicitaria	Esc. Andal. Luis López Barreto	955 76 52 95
	Moldes y Reproducciones		
	Técnicas Escultóricas	C. Formaciones Peninsulares	954 23 90 24
	Arte Floral		
Estilismo de Indumentaria			
Modelismo de Indumentaria			

ENSEÑANZAS DEPORTIVAS



TITULACIONES Y REQUISITOS DE ACCESO

Las enseñanzas deportivas se estructuran en dos grados, medio y superior, y se organizan tomando como base las modalidades deportivas y, en su caso, sus especialidades, de conformidad con el reconocimiento otorgado por el Consejo Superior de Deportes.

Además, el currículo de las enseñanzas deportivas se ajustará a las exigencias derivadas del Sistema Nacional de Cualificaciones y Formación Profesional.

GRADO MEDIO

Las enseñanzas deportivas de grado medio conducen a la obtención del título de **Técnico Deportivo** en una modalidad o especialidad deportiva.

Para acceder a las enseñanzas deportivas de grado medio es necesario:

- Estar en posesión del título de graduado en Educación Secundaria Obligatoria, o superar una prueba de madurez de carácter general (en este caso, los alumnos deberán tener como mínimo 17 años cumplidos en el año de la prueba).
- Superar, además de lo anterior, una prueba específica o acreditar un mérito deportivo. Los deportistas de alto nivel o de alto rendimiento estarán exentos de cumplir los requisitos de carácter específico en la modalidad o especialidad correspondiente.

Tanto la prueba de acceso general de madurez como las pruebas específicas tienen validez en todo el territorio nacional.

GRADO SUPERIOR

Las enseñanzas deportivas de grado superior conducen a la obtención del título de **Técnico Deportivo Superior** en una modalidad o especialidad deportiva. Dicho título permite el acceso a los estudios universitarios que se determinen.

Para acceder a las enseñanzas deportivas de grado superior es necesario:

- Estar en posesión del título de Bachiller o equivalente a efectos académicos, y del título de técnico deportivo en la correspondiente modalidad o especialidad deportiva.

El título de Bachiller puede sustituirse por la superación de una prueba general de madurez. Para realizar dicha prueba es necesario tener 19 años cumplidos, o 18 en el caso de estar en posesión de un título de formación profesional de la familia de actividades físicas y deportivas. La prueba también puede ser sustituida por la parte común de la prueba de acceso a la formación profesional de grado superior.

- Superar, además de lo anterior, una prueba de carácter específico de la modalidad o especialidad deportiva, o acreditar determinados méritos deportivos. Los deportistas de alto nivel o de alto rendimiento estarán exentos de cumplir los requisitos de carácter específico en la modalidad o especialidad correspondiente.

Tanto la prueba de acceso general de madurez como las pruebas específicas tienen validez en todo el territorio nacional.

INSTITUTO ANDALUZ DEL DEPORTE

El Instituto Andaluz de Deporte (IAD) es un centro educativo de enseñanzas deportivas de régimen especial de los previstos en el Real Decreto 1363/2007, de 24 de octubre, por el que se establece la ordenación general de las enseñanzas deportivas de régimen especial.

Su objetivo es contribuir a la universalización de la práctica deportiva mejorando el Sistema Deportivo Andaluz a través de la formación, investigación, innovación, documentación y difusión de las Ciencias de la Actividad Física y del Deporte, así como la gestión de las titulaciones náuticas.

Para más información:

<http://www.juntadeandalucia.es/temas/estudiar/otras/deportes.html>

ENSEÑANZAS DEPORTIVAS

OFERTA ACADÉMICA - GRADO MEDIO

Especialidad	Centro	Localidad	Teléfono
Atletismo	C.A.E.D. Federación Andaluza de Fútbol	Sevilla	954 92 49 28
Baloncesto	C.A.E.D. Federación Andaluza de Fútbol	Sevilla	954 92 49 28
Disciplinas Hípicas de Resistencia, Orientación y Turismo Ecuestre	C.A.E.D. Carlos Espigares - Montequinto- (Privado)	Dos Hermanas	629 41 77 95
	C.A.E.D. Centro Hípico La Corbera (Privado)	Utrera	607 75 15 45
	C.A.E.D. IDEA Lineros (Privado)	Bormujos	696 48 24 02
Disciplinas Hípicas de Salto, Doma y Concurso Completo	C.A.E.D. Carlos Espigares - Montequinto- (Privado)	Dos Hermanas	629 41 77 95
	C.A.E.D. Centro Hípico La Corbera (Privado)	Utrera	607 75 15 45
	C.A.E.D. IDEA Lineros (Privado)	Bormujos	696 48 24 02
Fútbol	C.A.E.D. Cenafe Escuelas	Dos Hermanas	912 48 66 17
	C.A.E.D. Federación Andaluza de Fútbol	Sevilla	954 92 49 28
	C.A.E.D. ACADEF Fútbol	Sevilla	637 94 07 39
	C.A.E.D. AFEN Escuela Técnico Deportivo	Dos Hermanas	- - - -
	C.A.E.D. AFEN Escuela Técnico Deportivo	Mairena del Aljar.	615 93 35 10
	C.A.E.D. Centro Formativo GM Football Academy	Sevilla	637 37 86 47
	C.A.E.D. Sport TM Education	S. J. Rinconada	629 48 26 31
Fútbol Sala	C.A.E.D. Federación Andaluza de Fútbol	Sevilla	954 92 49 28
Salvamento y Socorrismo	C.A.E.D. Ympetu	Sevilla	622 79 23 58

Otras especialidades que se pueden realizar en Andalucía son: Alta Montaña; Balonmano; Barrancos; Buceo con Escafandra Autónoma; Escalada; Esgrima; Espeleología; Esquí Alpino; Esquí de Fondo; Judo y Defensa Personal; Media Montaña; Snowboard; Vela con Aparejo Fijo; Vela con Aparejo Libre.

OFERTA ACADÉMICA - GRADO SUPERIOR

Especialidad	Centro	Localidad	Teléfono
Fútbol	C.A.E.D. Cenafe Escuelas	Dos Hermanas	912 48 66 17
	C.A.E.D. Federación Andaluza de Fútbol	Sevilla	954 92 49 28
	C.A.E.D. ACADEF Fútbol	Sevilla	637 94 07 39
	C.A.E.D. AFEN Escuela Técnico Deportivo	Dos Hermanas	- - - -
	C.A.E.D. AFEN Escuela Técnico Deportivo	Mairena del Aljar.	615 93 35 10
	C.A.E.D. Centro Formativo GM Football Academy	Sevilla	637 37 86 47
	C.A.E.D. Sport TM Education	S. J. Rinconada	629 48 26 31
Fútbol Sala	C.A.E.D. Federación Andaluza de Fútbol	Sevilla	954 92 49 28
Hípica	C.A.E.D. IDEA Lineros (Privado)	Bormujos	696 48 24 02
Salvamento y Socorrismo	C.A.E.D. Ympetu	Sevilla	622 79 23 58

Otras especialidades que se pueden realizar en Andalucía son: Alta Montaña; Atletismo; Baloncesto; Balonmano; Escalada; Esgrima; Esquí Alpino; Esquí de Fondo; Esquí de Montaña; Judo y Defensa Personal; Snowboard; Vela con Aparejo Fijo; Vela con Aparejo Libre.

Enseñanza y Animación Sociodeportiva (TSEAS)

- Titulación Oficial Junta de Andalucía -



CENTRO FP SUPERIOR
CAMPUS CÁMARA COMERCIO SEVILLA



- Profesores del mundo deportivo - Programa de empleabilidad
 - Acceso a la Universidad con convalidaciones - Programa Work&Travel

fpcampuscamara.es

MÚSICA Y DANZA

Las enseñanzas regladas de música y danza se estructuran en tres niveles académicos:

- Enseñanzas Elementales Básicas, de 4 cursos
- Enseñanzas Profesionales, de 6 cursos
- Enseñanzas Artísticas Superiores, de 4 cursos
(consultar en página 59)

ENSEÑANZAS ELEMENTALES BÁSICAS

Su finalidad es proporcionar formación artística de calidad y garantizar el conocimiento básico, disfrutando de la práctica musical o dancística, y preparar para la continuidad de estudios posteriores.

La duración de esta etapa es de cuatro años, desde los 8

a los 12 años, y da derecho al Título Elemental, propio de la Comunidad Autónoma de Andalucía y de carácter oficial.

ENSEÑANZAS PROFESIONALES

Se fundamentan en el estudio profesional de una especialidad instrumental o de danza y proporciona la formación previa para el acceso a los Estudios Superiores.

Es necesario superar una prueba específica para el acceso, tiene una duración de seis años y se obtendrá el Título Profesional de Música o de Danza en la especialidad cursada.

Los estudiantes que compaginen las Enseñanzas Profesionales con la superación de las materias comunes del Bachillerato, obtendrán también el Título de Bachiller.

Enseñanza	Nivel	Especialidades	Centros
Música	Elemental	Arpa - Clarinete - Clave - Contrabajo - Educación Vocal - Guitarra Flamenca - Fagot - Flauta Travesera - Flauta de Pico - Guitarra - Oboe - Piano - Percusión - Saxofón - Trombón - Trompa - Trompeta - Tuba - Viola - Viola de Gamba - Violín - Violonchelo	C.E.M. La Palmera C.E.M. Macarena C.E.M. Triana C.P.M. Cristóbal de Morales C.P.M. Francisco Guerrero
	Profesional	Arpa - Canto - Cante Flamenco - Contrabajo - Clave - Clarinete - Fagot - Flauta Travesera - Flauta de Pico - Guitarra - Guitarra Flamenca - Instrumentos de Cuerda Pulsada del Renacimiento y Barroco - Oboe - Órgano - Piano - Percusión - Saxofón - Trombón - Trompa - Trompeta - Tuba - Viola - Viola de Gamba - Violín - Violonchelo	C.P.M. Cristóbal de Morales C.P.M. Francisco Guerrero
Danza	Elemental	Danza Clásica, Danza Española, Danza Popular, Baile Flamenco, etc.	C.P.D. Antonio Ruiz Soler
	Profesional	Baile Flamenco - Danza Clásica - Danza Contemporánea - Danza Española	C.P.D. Antonio Ruiz Soler

Las Enseñanzas Elementales de Música también pueden cursarse en Conservatorios Elementales de Música repartidos por la provincia: Alcalá de Guadaíra, Cazalla de la Sierra, Coria del Río, Dos Hermanas, Écija, Mairena del Aljarafe, Osuna, Herrera, Estepa, La Rinconada y Utrera, al igual que algunas especialidades de Enseñanzas Elementales en Conservatorios Profesionales de Sanlúcar la Mayor y Osuna.



CONSERVATORIOS DE MÚSICA

- **C.E.M. LA PALMERA**
C/ Lyon, s/n · Tfno.: 954 61 90 94
- **C.E.M. TRIANA**
Avda. Blas Infante, 14 · Tfno.: 955 62 33 39
- **C.E.M. MACARENA**
Plaza del Dr. Barraquer, s/n · Tfno.: 955 62 33 48
- **C.P.M. CRISTÓBAL DE MORALES**
C/ Jesús del Gran Poder, 49 · Tfno.: 955 62 33 58
- **C.P.M. FRANCISCO GUERRERO**
Avda. Ramón y Cajal, s/n. Esq. Rda. Tamarguillo · Tfno.: 955 62 33 64

CONSERVATORIO DE DANZA

- **C.P.D. ANTONIO RUIZ SOLER**
Paseo de las Delicias, s/n · Tfno.: 955 62 33 59



El **93%**

de los estudiantes
recomiendan
nuestra formación

PCA - Programa de Calidad Anual



Campus Formativo
para **estudiantes**
globales e
innovadores
de la Cámara
de Comercio
de Sevilla



**CENTRO FP
SUPERIOR**
CAMPUS CÁMARA COMERCIO SEVILLA



EUSA
CENTRO UNIVERSITARIO
CAMPUS CÁMARA COMERCIO SEVILLA

¿POR QUÉ ESTUDIAR CON NOSOTROS?

comprometidos con la
empleabilidad y la **innovación**
en un **entorno global**

En un mundo cambiante y cada vez más interrelacionado el objetivo de este Campus es preparar futuros profesionales, capaces de aportar **valor añadido** a las entidades generadoras de empleo: empresas e instituciones públicas.

innovación

Un campus formativo en Andalucía donde se potencia el aprendizaje del trabajo en movilidad a través de la práctica del **m-learning**, metodología de aprendizaje a través de plataformas virtuales en las que los alumnos reciben el material de curso y se comunican con profesores y compañeros.

La conectividad e interactividad se consigue desde el primer día y la **interacción teoría-práctica** se afianza con nuestros **espacios multimedia avanzados**: salas iMac, plató de televisión para edición virtual; estudios de grabación y producción; última tecnología en cámaras de grabación digitales; etc.

Grupos reducidos para fomentar el aprendizaje individualizado del alumno.

empleabilidad

La empleabilidad de nuestros estudiantes es el valor más importante por el que se guía nuestra actividad formativa. Formamos a jóvenes para que sepan trabajar en equipo, busquen soluciones a problemas, aprendan por sí mismos, sepan administrar y aprovechar su tiempo, se orienten a resultados, sepan comunicar, motivarse y motivar a otros. En definitiva, **formamos a los profesionales** que las empresas e instituciones de todo el mundo demandan hoy día.

Para ello contamos con un extenso plantel de profesores que, además de su actividad docente, desarrollan su propia actividad profesional o empresarial, ofrecemos a todos nuestros estudiantes un itinerario de orientación laboral y profesional, fomentamos, identificamos y apoyamos las iniciativas de emprendimiento y mantenemos un contacto permanente con nuestro entorno empresarial para estar atentos a sus necesidades de recursos humanos.

Todas estas actividades se integran en el programa **Emprésate 360°**, programa de empleabilidad y emprendimiento único en España, que se nutre del profundo conocimiento del mercado laboral de la Cámara de Comercio de Sevilla.

globalización

En un entorno global, nuestros estudiantes deben estar preparados para trabajar en cualquier parte del mundo, por ello potenciamos sus **competencias lingüísticas**, preparándolos para la obtención de la certificación B1 en inglés, así como su adaptabilidad en entornos de trabajo **internacionales** y **multilingües**.

... y siempre entendiendo que cada estudiante es único y tenemos que potenciar su desarrollo profesional y personal.

Más de 500 empresas
trabajan con nosotros
en la empleabilidad
de nuestros estudiantes



OBJETIVOS DE DESARROLLO SOSTENIBLE

Los/as estudiantes del Campus de la Cámara de Comercio de Sevilla potencian los principios de **DESARROLLO SOSTENIBLE** en las Pymes y autónomos/as de España

EL CAMPUS FORMATIVO DE LA CÁMARA DE COMERCIO DE SEVILLA ES HOY EL ÚNICO CENTRO DE FORMACIÓN EN ESPAÑA Y EUROPA DE ESTAS CARACTERÍSTICAS

La CÁMARA OFICIAL DE COMERCIO DE SEVILLA, situada hoy en la cabeza de las Cámaras de Comercio Españolas, es una corporación de derecho público que agrupa a la totalidad de empresas de Sevilla, promoviendo sus intereses empresariales y el de sus profesionales a través de actividades de mejora de gestión, internacionalización, marketing y ventas, formación, emprendimiento y consultoría.

Cámara de comercio
Sevilla

OFERTA ACADÉMICA

Grados Universitarios

Título Oficial de Grado + Título de Especialización
Universidad de Sevilla + Cámara Oficial de Comercio de Sevilla



- **Publicidad y Relaciones Públicas**
+ Especialista en Marketing Digital y Comunicación Empresarial
- **Periodismo**
+ Especialista en Comunicación Corporativa y Entornos Digitales Multimedia
- **Comunicación Audiovisual**
+ Especialista en Producción de Contenidos Audiovisuales Multicanal
- **Periodismo + Comunicación Audiovisual**
- **Turismo**

Ciclos de FP Grado Superior

Título Oficial Ciclo Formativo Grado Superior
Junta de Andalucía



- Gestión de Ventas y Espacios Comerciales
 - Marketing y Publicidad
 - Comercio Internacional
 - Desarrollo de Aplicaciones Web
 - Desarrollo de Aplicaciones Multiplataforma
 - Administración y Finanzas
 - Gestión de Alojamientos Turísticos (DUAL)
 - Documentación y Administración Sanitaria
 - Sonido para Audiovisuales y Espectáculos
 - Realización de Audiovisuales y Espectáculos
 - Animaciones 3D, Juegos y Entornos Interactivos
 - Educación Infantil (DUAL)
 - Enseñanza y Animación Sociodeportiva
 - Dirección de Cocina*
 - Dirección de Servicios de Restauración*
- * Pendiente de autorización

Master y Postgrado

Título Cámara Oficial de Comercio de Sevilla
Escuela de Negocios Cámara de Comercio de Sevilla



20 Programas Máster y 19 Programas de Experto en las siguientes áreas:
Dirección de Empresas. Internacional. Comercial y Marketing. Comunicación. Publicidad y Periodismo. Recursos Humanos. Turismo. Contabilidad y Finanzas. Fiscal y Jurídica. Diseño y Nuevas Tecnologías.

NUEVO CAMPUS DE FORMACIÓN EN LA CARTUJA

CITE - CENTRO DE INNOVACIÓN TECNOLÓGICA DEL ENTRETENIMIENTO



El CITE es uno de los mejores espacios para presentación de espectáculos y eventos de Europa.



nodisⁿ Sevilla

Nueva Residencia para estudiantes del Campus de la Cámara de Comercio de Sevilla

¡¡¡INFORMATE!!!



CAMPUS DE FORMACIÓN CARTUJA CENTER



CAMPUS DE FORMACIÓN EL PORVENIR - VIAPOL



Departamento Orientación (directos):
687 40 29 63 / 678 61 03 11
687 40 29 28



e-mail: info@eusa.es
e-mail: info@fp.campuscamara.es



www.eusa.es
fp.campuscamara.es

Síguenos en:



 C/ Leonardo Da Vinci
(Auditorio SGAE) 41092 Sevilla

 C/ Plácido Fernández Viagas, 4
(esquina Avda. Ramón Carande) 41013 Sevilla

Centros pertenecientes a



Cámara de comercio
Sevilla



INTRODUCCIÓN A LOS ESTUDIOS UNIVERSITARIOS:

EL ACCESO

Lola Rodríguez



¿Y AHORA QUÉ?

¿Vas a trabajar?, ¿vas a seguir estudiando?... El Bachillerato o el Ciclo Formativo te ayudan a formarte en muchos aspectos de tu vida: conocer las asignaturas que te gustan más, las que se te dan mejor, con qué tipo de personas te apetece estar, qué cosas te ilusionan, a qué dedicas más tiempo,... así te conoces cada vez mejor; el **AUTOCONOCERTE** es **clave** fundamental en **TU VIDA**.

Cuando finalizas esos estudios tienes que decidir los pasos que te ayuden a desarrollar mejor tu **talento** natural para disfrutar al máximo, compartir con los demás y así contribuir a tu **bienestar** y al bienestar común.

En esa transición te planteas **cómo continuar tu formación**. Ya sabes que tienes que **analizarlo tranquilamente**. Seguramente te preguntarán: “¿cuáles son mis habilidades?, ¿qué me interesa?, ¿cómo puedo desarrollar mi talento? ¿en qué me gustaría ser especialista?, ¿cómo me veo trabajando en el futuro?, ¿cómo está el mercado laboral?...”. Reflexiona bien!, trabajando en el ámbito que te gusta disfrutar en muchos sentidos, es importante elegir adecuadamente los estudios que te guiarán a lo que pretendes; ¿has descubierto ya tu **don**?..., si no conoces tus talentos indaga a ver lo que piensan tus padres, amigos, profesores, ¿qué opinarán ellos de tu camino?, pero ¿y tú?, ¿eres realmente **consciente** de lo que decides?, ¿lo haces **libremente**?

Ya has valorado **determinadamente** estos aspectos y has decidido realizar **estudios universitarios**, pero tienes dudas: “¿podré entrar en la Universidad?, ¿en qué Grado/Doble Grado conseguiré plaza?, ¿en la primera lista de adjudicación?, ¿en cuál?, ¿cómo es el procedimiento?...”, ¡céntrate en lo que puedes conocer!

La Universidad de Sevilla forma parte del **Espacio Europeo de Educación Superior** y tiene el reconocimiento de **Campus de Excelencia Internacional** “Andalucía Tech”.

¿Cómo están **estructuradas** las **enseñanzas universitarias**? En tres niveles:

- El nivel básico es el **Grado** y, salvo excepciones, tiene una duración de 240 créditos (4 cursos). Proporciona una alta formación y permite desarrollar una profesión con plenas competencias. Se finaliza con un Trabajo Fin de Grado (**TFG**) y con la acreditación de un nivel determinado de **lengua extranjera** (al menos el B1). Actualmente, se puede acceder desde el Bachillerato con la Prueba de Acceso superada, desde Ciclo Formativo de Grado Superior (se recomienda realizar la Prueba de Acceso para estos alumnos) y/o con otros requisitos según normativa.
- El segundo nivel es el **Máster**, con una duración de entre 60 y 120 créditos (1 ó 2 años). Son estudios altamente especializados en uno o varios ámbitos de conocimiento, puede tener una orientación profesional, investigadora o mixta y se accede teniendo superado un Grado universitario.
- El tercer nivel es el **Doctorado**. Está enfocado para profundizar en investigación y elaborar una tesis doctoral (para inscribirse es necesario tener 300 créditos superados).

¿Qué es el **crédito europeo**? Es la unidad de medida de formación que computa clases presenciales (teóricas, prácticas, laboratorios, talleres o seminarios) y también trabajo personal no presencial destinado a resolver distintas tareas; tiene una duración de **entre 25 y 30 horas**.

¿Cómo obtienes una plaza en la Universidad? Una vez que dispongas de los requisitos previos (prueba evaluación o selectividad/expediente/etc.) tienes que solicitar plaza mediante una **preinscripción** (cada universidad tiene su modelo, procedimiento y plazos); en las **universidades andaluzas** se realiza mediante la preinscripción del **Distrito Único Andaluz**. Hay fundamentalmente dos fases: 1) la ordinaria, a finales de junio-principios de julio y 2) la extraordinaria, a finales de septiembre-principios de octubre. Una vez se adjudica la plaza, el trámite continúa con la matriculación en dicha plaza (*consulta <http://cat.us.es/>*).

Cuando se decide ingresar en la Universidad, es imprescindible **comprobar la normativa y plazos** vigentes, tanto en los procesos de **acceso**, como en los de **admisión** y conocer los matices, por ejemplo, puede haber una nota de admisión diferente para cada Grado/Doble Grado (*<https://www.juntadeandalucia.es/economiaconocimientoempresasuniversidad/sguit/>*).

Resulta útil **conocer las titulaciones que existen y las relaciones entre ellas**. Por ejemplo, si se tiene como don el relacionarse muy bien con personas que han inmigrado y se desea profundizar y especializarse en cuestiones relacionadas con la salud y bienestar de dichas personas, minorías étnicas o refugiados puede realizar en la Universidad de Sevilla el “Máster Universitario en Migraciones Internacionales, Salud y Bienestar: Modelos y Estrategias de Intervención”; algunos grados universitarios dan acceso al máster de forma preferente (*más información en <https://www.us.es/estudiar/que-estudiar/oferta-de-masters/muen-migraciones-internacionales-salud-y-bienestar-mod-y>*).

Ya conoces algunos aspectos relevantes sobre estudios universitarios y sabes que tienes que estar atento a la información oficial actualizada sobre la Universidad, **mientras** tanto puedes conocer las respuestas a algunas preguntas: ¿cómo dominas las asignaturas que estudias ahora?, ¿en cuáles puedes mejorar?, ¿ciertas a priori las notas que posteriormente obtienes?... ¡¡Estas cuestiones están ahora en tu mano!!

Las **dudas** que te vayan surgiendo las podrás resolver en centros de información y orientación (consultando espacios físicos y virtuales destinados a este fin y el apartado de direcciones de interés de esta Guía) y también puedes asistir, entre otros, a eventos como el Salón de Estudiantes de la Universidad de Sevilla.

¡Ya por fin lo tienes claro y estás entusiasmado!

¡ADELANTE!, ¡Aprende y disfruta!

Nota: Género masculino=género gramatical no marcado.

Lola Rodríguez Santos. Universidad de Sevilla.

ACCESO A LA UNIVERSIDAD: BACHILLERATO



Las enseñanzas del Bachillerato no son de carácter obligatorio y tienen como objetivo favorecer la madurez intelectual y humana de los alumnos y alumnas, así como los conocimientos y habilidades que les permitan desempeñar sus funciones sociales con responsabilidad y competencia y prepararlos para estudios posteriores, ya sean universitarios o de naturaleza técnico-profesional.

		Horas semanales	 ARTES <ul style="list-style-type: none"> • Artes Plásticas, Diseño e Imagen (APDI) • Artes Escénicas, Música y Danza (AEMD) 			
CURSO 1º	TRONCALES	GENERALES	3 + 3 + 3	Lengua Castellana y Literatura I		
			4	Fundamentos del Arte I		
		DE OPCIÓN (Elegir 2)	4 + 4	Cultura Audiovisual I	Literatura Universal	Historia del Mundo Contemporáneo
	ESPECÍFICAS OBLIGATORIAS		2 + 2			
	ESPECÍFICAS DE OPCIÓN O DE LIBRE CONFIGURACIÓN AUTONÓMICA <i>Elegir 2 ó 1, según caso:</i> • 2 asign. Específ. Opción • 1 asign. Esp.Op + 1 asign. L.C. Auton. • 1 asign. Troncal Opc.		2 + 2 6 4	Específicas de Opción	Dibujo Artístico I (APDI) Anatomía Aplicada (AEMD) (CSMA) Lenguaje y Práctica Musical (AEMD)	
				Libre Configuración Autonómica	Ampliación Leng. Castellana y Liter. I Economía Aplicada	
				Troncal de Opción	<i>Si se elige esta</i>	
LIBRE CONF. AUTONÓMICA		1	Educación para la Ciudadanía y los			
CURSO 2º	TRONCALES	GENERALES	3 + 3 + 3	Lengua Castellana y Literatura II		
			4	Fundamentos del Arte II		
		DE OPCIÓN (Elegir 2)	4 + 4	Artes Escénicas	Diseño	Cultura Audiovisual II
	ESPECÍFICAS OBLIGATORIAS		2			
	ESPECÍFICAS DE OPCIÓN (Elegir 1)		4	Ciencias de la Tierra y del Medio Ambiente (CSMA) Técnicas de Expresión Gráfico-Plástica (APDI) Tecnolog. Inform. y Comunic. I (TODAS MODAL.) Historia de la Música y de la Danza (AEMD)		
	LIBRE CONF. AUTONÓMICA		1 + 2	Religión / <i>Elegir 1 entre:</i> Ampliación Leng. Castellana y Liter. II Ampliación Technolog. Inform. y de la Comunic. II		

Los centros docentes ofrecerán la totalidad de las materias Troncales de Opción de las tres modalidades y algunas identificadas en el plan de estudios con (TODAS MODAL.). También las marcadas en el plan de estudios con (APDI) para Artes Plásticas, Diseño e Imagen, con (AEMD) para Artes Escénicas, Música y Danza, con (T) para el Tecnológico, con (CSMA) para Ciencias de la Salud y Medio Ambiente, con (H) para Humanidades y con (CS) para Ciencias Sociales.

Estas enseñanzas, estructuradas en dos cursos académicos, se organizan en materias troncales (generales y de opción), materias específicas (obligatorias y de opción) y materias de libre configuración autonómica. De esta manera se permite que el alumnado curse sus estudios de acuerdo con sus preferencias gracias a la elección de una modalidad concreta y de unas determinadas materias.

El Bachillerato se desarrolla en tres modalidades: Artes – Ciencias – Humanidades y Ciencias Sociales, y cada una de ellas se divide en dos itinerarios.

 CIENCIAS • Ccias. Salud y Medio Ambiente (CSMA) • Tecnológico (T)		 HUMANIDADES Y CIENCIAS SOCIALES • Humanidades (H) • Ciencias Sociales (CS)	
- Filosofía - Primera Lengua Extranjera I			
Matemáticas I		Humanidades	Ciencias Sociales
		Latín I	Matemáticas Aplicadas a las Ciencias Sociales I
Física y Química Biología y Geología	Dibujo Técnico I	Griego I Economía	Historia del Mundo Contemporáneo Literatura Universal
Educación Física - Segunda Lengua Extranjera I			
Volumen (APDI) Tecnología Industrial I (T) Tecnología Inform. y Comunic. I (TODAS MODAL.)		Análisis Musical I (AEMD) Cultura Científica (CSMA)	
Ampliación Primera Lengua Extranjera I Ampliación Educación Física Materia de diseño propio		Creación Digital y Pensamiento Computacional Cultura Emprendedora y Empresarial Patrimonio Cultural y Artístico de Andalucía	
Asignatura no cursada y que será considerada Específica opción, no se escogerá ninguna otra asignatura ya que se completarían las 4 horas de este bloque			
Derechos Humanos I / Religión (Elegir 1)			
- Historia de España - Primera Lengua Extranjera II			
Matemáticas II		Humanidades	Ciencias Sociales
		Latín II	Matemáticas Aplicadas a las Ciencias Sociales II
Biología Dibujo Técnico II	Física Química	Geología	Economía de la Empresa Griego II
Geografía Historia del Arte			
Historia de la Filosofía			
Análisis Musical II (AEMD) Imagen y Sonido (APDI) (AEMD) Fundamentos de Admón. y Gestión (H) (CS) Tecnología Industrial II (T)		Dibujo Artístico II (APDI) Psicología (CSMA) (H) (CS) Segunda Lengua Extranjera II (TODAS MODAL.) Materia Troncal de Opción no cursada	
Educación para la Ciudadanía y los Derechos Humanos II (Elegir 1)			
Ampliación Primera Lengua Extranjera II Ampliación Historia de la Filosofía		Electrotecnia Programación y Computación	Finanzas y Economía Materia de diseño propio

Decreto 110/2016, de 14 de junio, por el que se establece la ordenación y el currículo del Bachillerato en la Comunidad Autónoma de Andalucía.

Orden de 15 de enero de 2021, por la que se desarrolla el currículo correspondiente al Bachillerato en la Comunidad Autónoma de Andalucía, se regulan determinados aspectos de la atención a la diversidad y se establece la ordenación de la evaluación del proceso de aprendizaje del alumnado.

PRUEBAS DE ACCESO A LA UNIVERSIDAD DESDE EL BACHILLERATO

Una vez obtenido el Título de Bachillerato, si la intención es acceder a estudios universitarios en España, hay que superar las **Pruebas de Evaluación para el Acceso a la Universidad (PEVAU)**, que con anterioridad era conocida como la Selectividad.

Estas pruebas están organizadas en dos partes:

- **Pruebas de Acceso:** parte **obligatoria** a superar para cumplir con el requisito de acceso a los estudios universitarios.
- **Pruebas de Admisión:** parte **voluntaria** que permite obtener mayor calificación.

ACCESO PRUEBAS DE ACCESO			OBLIGATORIA
Los Alumnos tienen que examinarse de todas las Materias Troncales Generales cursadas en el segundo curso del Bachillerato:			Y también de una de las asignaturas Troncales Generales de Modalidad según la modalidad elegida para la prueba:
<ul style="list-style-type: none"> • Lengua Castellana y Literatura 	<ul style="list-style-type: none"> • Primera Lengua Extranjera A elegir entre Inglés, Francés, Alemán, Italiano o Portugués, <u>se hayan cursado o no en el Bachillerato.</u> 	<ul style="list-style-type: none"> • Historia de España 	<ul style="list-style-type: none"> • Fundamentos del Arte II • Matemáticas II • Latín II • Matemáticas Aplicadas a las Ccias. Sociales II
<h2>CARACTERÍSTICAS</h2> <ul style="list-style-type: none"> • Hora y media para cada examen. • Cada prueba tendrá un mínimo de 2 y un máximo de 15 preguntas. • Las preguntas de los exámenes podrán ser abiertas (exigen construcción por parte del alumno y no tendrán una única respuesta inequívoca), semiabiertas (exigen construcción pero tendrán una única respuesta correcta inequívoca) o de opción múltiple (sin construcción y una sola respuesta posible -tipo test-). • Los exámenes se calificarán de 0 a 10. • La nota de acceso será la media aritmética de las calificaciones obtenidas en los cuatro exámenes, redondeada a la milésima. • La nota de acceso tendrá validez indefinida. 			

Las Pruebas de Acceso deben alcanzar una media de 4 puntos o más y para obtener el requisito de acceso a los estudios universitarios la media ponderada entre el expediente de Bachillerato y el resultado de las Pruebas de Acceso debe ser igual o superior a 5 puntos.

NOTA DE ACCESO = 60% Media Expte. Bachiller + 40% Media Pruebas de Acceso ≥ 5

PRUEBAS DE ADMISIÓN

VOLUNTARIA

Ahora bien, si el alumno desea mejorar su nota de admisión, debe presentarse a las **Pruebas de Admisión** conformadas por **Materias Troncales** (Generales o de Opción, no pudiéndose repetir la General ya realizada en las Pruebas de Acceso) **y algunas Específicas de Opción** de segundo de Bachillerato.

- | | | |
|---------------------------|---|---|
| • Artes Escénicas | • Geografía | • Matemáticas Aplic. a las Ciencias Sociales II |
| • Biología | • Geología | • Matemáticas II |
| • Cultura Audiovisual II | • Griego II | • Química |
| • Dibujo Técnico II | • Historia de la Filosofía (<i>aunque esta asignatura en Andalucía es una Específica Obligatoria</i>) | • Lengua Extranjera (F. Admisión) - <i>distinta a la elegida en la Fase de Acceso</i> |
| • Diseño | • Historia del Arte | |
| • Economía de la Empresa | • Latín II | |
| • Fundamentos del Arte II | | |
| • Física | | |

CARACTERÍSTICAS

- Caso de realizar el estudiante las Pruebas de Admisión, puede presentarse como máximo a cuatro exámenes.
- Hora y media para cada examen.
- Cada prueba tendrá un mínimo de 2 y un máximo de 15 preguntas.
- Las preguntas de los exámenes podrán ser **abiertas** (exigen construcción por parte del alumno y no tendrán una única respuesta inequívoca), **semiabiertas** (exigen construcción pero tendrán una única respuesta correcta inequívoca) o **de opción múltiple** (sin construcción y una sola respuesta posible -tipo test-).
- Los exámenes se calificarán de 0 a 10.
- Las notas obtenidas en las Pruebas de Admisión tendrán validez si está superada la Prueba de Acceso, es decir, si se obtiene una puntuación de 5 o más .
- Las notas de las materias de esta Fase de Admisión y las notas obtenidas en las Materias Troncales Generales de la Fase de Acceso tendrán validez para los tres cursos académicos siguientes.

Las Universidades públicas de Andalucía han acordado que las materias de las Pruebas de Admisión, así como la Materia Troncal General de Modalidad de las Pruebas de Acceso, tengan un parámetro de ponderación entre 0 y 0,2 puntos según su afinidad con los Grados Universitarios.

Para el cálculo de la nota de admisión a un determinado Grado se tomarán las calificaciones de un máximo de dos materias con nota igual o superior a 5 puntos que al multiplicarlas por su valor de ponderación otorguen al solicitante la mayor de las notas de admisión.

NOTA DE ADMISIÓN = 60% Media Expte. Bach. + 40% Media Pr. Acc. + MTO 1 x a + MTO 2 x b
 Donde MTO 1 y MTO 2 son materias de las Pruebas de Admisión / Troncal General de Modalidad y a y b son los parámetros de ponderación.

La **Nota de Admisión** estará entre los 5 y 14 puntos.

Si quieres conocer cuáles fueron las notas de corte para el curso 2021/22, puedes consultarlas en las páginas 50 a 54.

Orden PCM/2/2021, de 11 de enero, por la que se determinan las características, el diseño y el contenido de la evaluación de Bachillerato para el acceso a la Universidad, las fechas máximas de realización y de resolución de los procedimientos de revisión de las calificaciones obtenidas, para el curso 2020/2021.

Si accedes a <http://www.eusa.es/blog/claves-para-la-selectividad> y cumplimentas el formulario que encontrarás, te comunicaremos las novedades que surjan sobre las Pruebas de Acceso.

PARÁMETROS DE PONDERACIÓN DE MATERIAS DE BACHILLERATO EN ANDALUCÍA

El acceso a la universidad tras el Bachillerato, exige la superación de la PEVAU (comúnmente denominada Selectividad). La superación de esta prueba es fundamental y la calificación obtenida en la misma se convierte en la llave para poder acceder a los estudios deseados. La nota de admisión puede oscilar entre un mínimo de 5 y máximo de 14. Los parámetros de ponderación son de especial relevancia en las Pruebas de Admisión ya que nos permitirá subir la calificación obtenida. Las asignaturas elegidas para las Pruebas de Admisión y la materia troncal general de modalidad realizada en las Pruebas de Acceso estarán ponderadas según el coeficiente que le corresponda (0,1, 0,15 ó 0,2) a un determinado estudio de grado. Es fundamental conocer qué materias tienen un coeficiente de ponderación más alto en las titulaciones de grado a las que se desea acceder para obtener la mejor calificación y facilitar así el acceso.

A continuación se presenta la relación de los parámetros de ponderación de las materias de modalidad de Bachillerato para el acceso a enseñanzas universitarias en Andalucía.

RAMA DE ARTES Y HUMANIDADES	Materias de 2º de Bachillerato	Artes Escénicas	Cultura Audiovisual II	Diseño	Economía de la Empresa	Fundamentos del Arte II	Geografía	Geología	Griego II	Historia de la Filosofía	Historia del Arte	Latín II	Matemáticas Aplic. Ccias. Sociales II	Segunda Lengua Extranjera
		Grados Universitarios												
Arqueología														
Bellas Artes														
Cine y Cultura														
Conservación y Restauración de Bienes Culturales														
Estudios Árabes e Islámicos														
Estudios de Asia Oriental														
Estudios Franceses														
Estudios Ingleses														
Filología Clásica														
Filología Hispánica														
Filosofía														
Geografía e Historia														
Gestión Cultural														
Historia														
Historia del Arte														
Historia y Ciencias de la Música														
Humanidades														
Lengua y Literatura Alemanas														
Lenguas Modernas y sus Literaturas														
Lingüística y Lenguas Aplicadas														
Literaturas Comparadas														
Traducción e Interpretación														

Coeficientes de ponderación

 0,20

 0,15

 0,10

 Sin valoración

RAMA DE CIENCIAS DE LA SALUD	Materias de 2º de Bachillerato									
	Biología	Dibujo Técnico II	Economía de la Empresa	Física	Geografía	Geología	Historia de la Filosofía	Matemáticas II	Matemáticas Aplic. Ccias. Sociales II	Química
Grados Universitarios										
Biomedicina Básica y Experimental	0,20	0,10		0,10		0,10		0,10	0,10	0,10
Enfermería	0,20	0,10		0,10		0,10		0,10	0,10	0,10
Farmacia	0,20	0,10		0,10		0,10		0,10	0,10	0,10
Fisioterapia	0,20	0,10		0,10		0,10		0,10	0,10	0,10
Logopedia	0,20	0,10		0,10		0,10		0,10	0,10	0,10
Medicina	0,20	0,10		0,10		0,10		0,10	0,10	0,10
Nutrición Humana y Dietética	0,20	0,10		0,10		0,10		0,10	0,10	0,10
Odontología	0,20	0,10		0,10		0,10		0,10	0,10	0,10
Óptica y Optometría	0,20	0,10		0,10		0,10		0,10	0,10	0,10
Podología	0,20	0,10		0,10		0,10		0,10	0,10	0,15
Psicología	0,20	0,10	0,20	0,10		0,10		0,10	0,10	0,10
Terapia Ocupacional	0,20	0,10		0,10		0,10		0,10	0,10	0,10
Veterinaria	0,20	0,10		0,10		0,10		0,10	0,10	0,10

RAMA DE CIENCIAS	Materias de 2º de Bachillerato									
	Biología	Dibujo Técnico II	Diseño	Economía de la Empresa	Física	Geología	Matemáticas II	Matemáticas Aplic. Ccias. Sociales II	Química	
Grados Universitarios										
Biología	0,20	0,10		0,10	0,10	0,10	0,10	0,10	0,10	
Bioquímica	0,20	0,10		0,10	0,10	0,10	0,10	0,10	0,10	
Biotechnología	0,20	0,10		0,10	0,10	0,10	0,10	0,10	0,10	
Ciencia y Tecnología de los Alimentos	0,20	0,10		0,10	0,10	0,10	0,10	0,10	0,10	
Ciencias Ambientales	0,20	0,10		0,10	0,10	0,10	0,10	0,10	0,10	
Ciencias del Mar	0,20	0,10		0,10	0,10	0,10	0,10	0,10	0,10	
Enología	0,20	0,10		0,10	0,10	0,10	0,10	0,10	0,10	
Estadística	0,20	0,10		0,20	0,10	0,10	0,10	0,10	0,10	
Física	0,20	0,10		0,10	0,20	0,10	0,10	0,10	0,10	
Geología	0,20	0,10		0,10	0,10	0,20	0,10	0,10	0,10	
Matemáticas	0,20	0,10		0,10	0,10	0,10	0,20	0,10	0,10	
Química	0,20	0,10		0,10	0,10	0,10	0,10	0,20	0,10	

Coefficientes de ponderación	 0,20	 0,15	 0,10	 Sin valoración
------------------------------	---	---	---	---

RAMA DE CIENCIAS SOCIALES Y JURÍDICAS

Grados Universitarios	Materias de 2º de Bachillerato																	
	Artes Escénicas	Biología	Cultura Audiovisual II	Dibujo Técnico II	Diseño	Economía de la Empresa	Física	Fundamentos del Arte II	Geografía	Geología	Griego II	Historia de la Filosofía	Historia del Arte	Latín II	Matemáticas II	Matemáticas Aplic. CCiias. Sociales II	Química	Segunda Lengua Extranjera
Administración y Dirección de Empresas																		
Análisis Económico																		
Antropología Social y Cultural																		
Ciencias de la Actividad Física y del Deporte																		
Ciencias Gastronómicas y Gestión Hostelería																		
Ciencias Políticas y de la Administración																		
Comunicación																		
Comunicación Audiovisual																		
Comunicación Digital																		
Criminología																		
Criminología y Seguridad																		
Derecho																		
Economía																		
Educación Infantil																		
Educación Primaria																		
Educación Social																		
Estadística y Empresa																		
Finanzas y Contabilidad																		
Geografía y Gestión del Territorio																		
Gestión y Administración Pública																		
Información y Documentación																		
Marketing e Investigación de Mercados																		
Pedagogía																		
Periodismo																		
Publicidad y Relaciones Públicas																		
Relaciones Internacionales																		
Relaciones Laborales y Recursos Humanos																		
Sociología																		
Trabajo Social																		
Turismo																		

Coefficientes de ponderación

■ 0,20

■ 0,15

■ 0,10

■ Sin valoración

FP Animaciones 3D, juegos y entornos interactivos

- Titulación Oficial Junta de Andalucía -

- PROFESORES ESPECIALIZADOS
- PROGRAMA DE EMPLEABILIDAD
- EXPERIENCIA INTERNACIONAL
- MATERIAL TÉCNICO DE ÚLTIMA GENERACIÓN



CENTRO FP SUPERIOR
CAMPUS CÁMARA COMERCIO SEVILLA

RAMA DE INGENIERÍA Y ARQUITECTURA

Materias de 2º de Bachillerato

Grados Universitarios

	Biología	Dibujo Técnico II	Economía de la Empresa	Física	Fundamentos del Arte II	Geología	Historia del Arte	Matemáticas II	Matemáticas Aplic. Cienc. Sociales II	Química
Arquitectura										
Arquitectura Naval e Ingeniería Marítima										
Edificación										
Fundamentos de Arquitectura										
Ingeniería Aeroespacial										
Ingeniería Agrícola										
Ingeniería Agroalimentaria y del Medio Rural										
Ingeniería Civil										
Ingeniería de Computadores										
Ingeniería de Diseño Industrial y Des. Prod.										
Ingeniería de la Energía										
Ingeniería de la Energía y Recursos Minerales										
Ingeniería de la Salud										
Ingeniería de Materiales										
Ingeniería de Recursos Energéticos										
Ingeniería de Sistemas de Telecomunicación										
Ingeniería de Sistemas Electrónicos										
Ingeniería de Software										
Ingeniería de Sonido e Imagen										
Ingeniería de Tecnologías de Telecomunicación										
Ingeniería de Tecnologías Mineras										
Ingeniería Eléctrica										
Ingeniería Electrónica Industrial										
Ingeniería Electrónica, Robótica y Mecatrónica										
Ingeniería en Explot. Minas y Rec. Energéticos										
Ingeniería en Organización Industrial										
Ingeniería en Tecnologías Industriales										
Ingeniería Forestal										
Ingeniería Forestal y del Medio Natural										
Ingeniería Geomática y Topográfica										

(continúa en la siguiente página)

Coeficientes de ponderación

 0,20

 0,15

 0,10

 Sin valoración

RAMA DE INGENIERÍA Y ARQUITECTURA

(continuación)

Materias de 2º de Bachillerato

Grados Universitarios

	Biología	Dibujo Técnico II	Economía de la Empresa	Física	Fundamentos del Arte II	Geología	Historia del Arte	Matemáticas II	Matemáticas Aplic. Ccias. Sociales II	Química
Ingeniería Informática	0,20	0,15	0,10	0,10	0,10	0,10	0,10	0,10	0,10	0,10
Ingeniería Informática en Sist. de Información	0,20	0,15	0,10	0,10	0,10	0,10	0,10	0,10	0,10	0,10
Ingeniería Informática. Ing. de Computadores	0,20	0,15	0,10	0,10	0,10	0,10	0,10	0,10	0,10	0,10
Ingeniería Informática. Ing. del Software	0,20	0,15	0,10	0,10	0,10	0,10	0,10	0,10	0,10	0,10
Ingeniería Informática. Tecnología Informática	0,20	0,15	0,10	0,10	0,10	0,10	0,10	0,10	0,10	0,10
Ingeniería Marina	0,20	0,15	0,10	0,10	0,10	0,10	0,10	0,10	0,10	0,10
Ingeniería Mecánica	0,20	0,15	0,10	0,10	0,10	0,10	0,10	0,10	0,10	0,10
Ingeniería Náutica y Transporte Marítimo	0,20	0,15	0,10	0,10	0,10	0,10	0,10	0,10	0,10	0,10
Ingeniería Química	0,20	0,15	0,10	0,10	0,10	0,10	0,10	0,10	0,10	0,10
Ingeniería Química Industrial	0,20	0,15	0,10	0,10	0,10	0,10	0,10	0,10	0,10	0,10
Ingeniería Radioelectrónica	0,20	0,15	0,10	0,10	0,10	0,10	0,10	0,10	0,10	0,10
Ingeniería Telemática	0,20	0,15	0,10	0,10	0,10	0,10	0,10	0,10	0,10	0,10

Coefficientes de ponderación

 0,20

 0,15

 0,10

 Sin valoración

Si accedes a <http://www.eusa.es/blog/claves-para-la-selectividad> y cumplimentas el formulario que encontrarás, te comunicaremos las novedades que surjan sobre las Pruebas de Acceso.



**CENTRO FP
SUPERIOR**
CAMPUS CÁMARA COMERCIO SEVILLA

DOCUMENTACIÓN Y ADMINISTRACIÓN SANITARIAS

- Titulación Oficial Junta de Andalucía -

- PROFESORES ESPECIALIZADOS
- PROGRAMA DE EMPLEABILIDAD
- ACCESO PREFERENTE A CARRERAS DE SALUD

ACCESO A LA UNIVERSIDAD DESDE LOS CICLOS FORMATIVOS DE GRADO SUPERIOR Y CONVALIDACIONES

Con el título de Técnico Superior se puede acceder de manera directa a las **carreras universitarias de Grado** sin necesidad de realizar prueba alguna, si bien es cierto que desde este el curso 2019/20 tienen preferencia de acceso aquellos estudiantes que aporten un Técnico Superior relacionado con la misma rama de conocimiento que el Grado Universitario solicitado. Es decir, a partir de este momento es de vital importancia la elección correcta de un Ciclo Superior para el acceso posterior a la Universidad.

Y por supuesto la nota media del expediente del Ciclo Superior será el criterio utilizado para la ordenación de las solicitudes.

Los Técnicos Superiores que deseen subir su nota de admisión (4 puntos máx.) pueden presentarse a las Pruebas de Admisión a la Universidad y realizar exámenes de ciertas asignaturas de segundo de Bachillerato (Ver pág.: 39) que sean afines a las carreras que interesen. El límite está en cuatro exámenes aunque para el cálculo

de la nota de admisión solamente se seleccionarán las dos calificaciones más ventajosas siempre y cuando estén aprobadas (un 5 o más).

De esta manera, la nota de admisión se calculará con la siguiente fórmula: **Nota Media del Ciclo + a x Materia 1 + b x Materia 2**, (a y b, son los valores de ponderación de las asignaturas superadas). Materia 1 y 2 son las calificaciones de los ejercicios realizados en las Pruebas de Admisión. Más información sobre los valores de ponderación entre las páginas 40 y 44 de esta guía.

El reconocimiento de los estudios de Formación Profesional de Grado Superior está experimentando un importante avance en su desarrollo a través de los convenios suscritos en los últimos años entre la Consejería de Educación y Deporte de la Junta de Andalucía y las **Universidades Andaluzas**, contemplándose reconocimientos de créditos (**convalidaciones**) entre algunas enseñanzas de Formación Profesional y Estudios Universitarios.

Si quieres conocer cuáles fueron las notas de corte para el curso académico 2021/22, puedes consultarlas en las páginas 50 a 54.

OTRAS VÍAS DE ACCESO A LA UNIVERSIDAD

El Sistema Educativo Español siempre ha contemplado una vía de acceso a la Universidad para aquellas personas que, no cumpliendo ninguno de los requisitos académicos establecidos, sean mayores de 25 años y superen unas pruebas de acceso.

Pero además, existen otras dos alternativas para acceder a la Universidad: Mayores de 40 años que acrediten experiencia profesional y Mayores de 45 años.

Acceso para mayores de 25 años:

REQUISITOS

25 años o cumplirlos en el año natural en el que se celebre la prueba, y no tener ninguna otra titulación o curso que permita el acceso a estudios universitarios.

CONVOCATORIAS

Una convocatoria anual, por cada una de las ramas en las que la Universidad oferte plazas.

ESTRUCTURA DE LA PRUEBA

Fase General: Su objetivo será apreciar la madurez e idoneidad de los candidatos para su incorporación a los estudios universitarios, así como su capacidad de razonamiento y de expresión escrita.

Comprenderá tres ejercicios referidos a:

- Comentario de texto o desarrollo de un tema general de actualidad
- Lengua castellana
- Lengua extranjera (inglés, francés, alemán, italiano o portugués)

Fase Específica: tiene por finalidad valorar habilidades, capacidades y aptitudes para cursar con éxito las distintas carreras universitarias vinculadas a cada una de las ramas de conocimiento.

Por tanto habrá cinco opciones, vinculadas a las cinco ramas de conocimiento:

- Opción A: Artes y Humanidades
- Opción B: Ciencias
- Opción C: Ciencias de la Salud
- Opción D: Ciencias Sociales y Jurídicas
- Opción E: Ingeniería y Arquitectura

Se deberá elegir una de las cinco ramas de conocimiento. Se examinará de dos materias de las que componen la rama.

OTRAS VÍAS DE ACCESO A LA UNIVERSIDAD

(Continuación)

CALIFICACIÓN FINAL

Se calculará la media aritmética de cada una de las dos fases, general y específica, calculadas con dos decimales. Es necesario que estas dos calificaciones sean iguales o superior a cuatro puntos para que se calcule la media aritmética de ambas fases. La prueba se supera cuando esta media arroja una calificación igual o superior a cinco puntos.

PLAZAS RESERVADAS EN ANDALUCÍA

2% de las plazas ofertadas para cada Grado Universitario, con un mínimo de 1 plaza.

Acceso para mayores de 40 años con experiencia profesional:

REQUISITOS

Los candidatos deben cumplir los siguientes requisitos:

- Tener experiencia laboral y profesional relacionada con la enseñanza universitaria.
- No poseer ninguna titulación académica que habilite para el acceso a la universidad por otras vías.
- Tener 40 años o cumplirlos en el año natural de comienzo del curso académico.
- Superar una entrevista personal.

El procedimiento de evaluación para el acceso por esta vía consta de una primera fase de valoración de experiencia profesional y una segunda fase de entrevista.

Los criterios de acreditación y el ámbito de la experiencia laboral y profesional para cada título universitario serán incluidos por cada Universidad en la memoria del plan de estudios.

PLAZAS RESERVADAS EN ANDALUCÍA

Para mayores de 40 años y mayores de 45 años, en conjunto: 2% de las plazas ofertadas para cada Grado Universitario, con un mínimo de 1 plaza.

Acceso para mayores de 45 años:

REQUISITOS

45 años o cumplirlos en el año natural en el que se celebre la prueba, y no poseer ninguna titulación académica que permita el acceso a la universidad por otras vías.

CONVOCATORIAS

Una convocatoria anual.

ESTRUCTURA DE LA PRUEBA

Su objetivo será apreciar la madurez e idoneidad de los candidatos para seguir con éxito estudios universitarios, así como su capacidad de razonamiento y expresión escrita.

Comprenderá dos ejercicios de los siguientes ámbitos:

- Comentario de texto o desarrollo de un tema general de actualidad
- Lengua castellana

Quienes hayan superado las pruebas, también deberán realizar y superar una entrevista personal.

CALIFICACIÓN FINAL

Media aritmética de las calificaciones obtenidas en los ejercicios, calificada de 0 a 10 con dos cifras decimales, redondeada a la centésima.

El resultado de la entrevista será apto o no apto.

La superación de la prueba permitirá ser admitidos únicamente en las Universidades en las que hayan realizado la prueba.

PLAZAS RESERVADAS EN ANDALUCÍA

Para mayores de 40 años y mayores de 45 años, en conjunto: 2% de las plazas ofertadas para cada Grado Universitario, con un mínimo de 1 plaza.

DESCUBRIENDO TODO LO QUE LA ORIENTACIÓN EDUCATIVA PUEDE HACER POR TI



Hablar de la **Orientación Educativa** es hablar de una disciplina científica que se **enmarca dentro de las Ciencias de la Educación y está fundamentada en la Psicología y Pedagogía**. Se trata de una **actividad profesional** desarrollada en los centros educativos cuyo objetivo principal

es **asesorar al profesorado, a las familias y al alumnado**, para acompañar a estos últimos a lo largo de todo el proceso de su escolarización, con el fin de que logren su pleno desarrollo en las diferentes etapas evolutivas de su vida.

En nuestro Sistema Educativo la **Orientación Educativa** se lleva a cabo en todas las etapas educativas, a través de los **Equipos de Orientación Educativa (EOE)** en Educación Infantil y Primaria y, de los **Departamentos de Orientación** en Educación Secundaria (ESO, Bachillerato y Formación profesional).

Si analizamos el **trabajo del profesional de la Orientación**, destacar que va dirigido a toda la comunidad educativa y, su labor en los centros educativos es **importante por:**

- **Presentar amplio conocimiento del alumnado** permitiendo una atención más personalizada y los elementos necesarios para su desarrollo. Al mismo tiempo, desde la Orientación Educativa se favorece el autoconocimiento del propio alumnado.
- **Identificar dificultades de aprendizaje** que, mediante la obtención de información del alumnado y la colaboración del centro y la familia, se consigue detectar las dificultades o las necesidades específicas de apoyo educativo. En este caso también se contribuye a la prevención del fracaso escolar.
- **Asesorar en la adaptación del proceso de enseñanza-aprendizaje**. Al tener conocimiento del alumnado y de sus necesidades educativas, mantener comunicación con la familia y colaborar con el profesorado, es posible personalizar y adaptar la respuesta educativa a las necesidades del alumnado, siempre con el objetivo de favorecer su desarrollo educativo y personal.
- **Asesorar a la comunidad educativa** para potenciar el desarrollo personal, académico, vocacional, profesional y social del alumnado. Siempre se trabaja desde el enfoque de una educación integral que abarca todas las dimensiones de la persona: intelectual, emocional y afectiva, social, moral y física.
- **Orientar en la resolución de conflictos** que permita que el alumnado desarrolle las habilidades necesarias para gestionar y resolver los conflictos que puedan surgir, dotándolos de competencias y recursos personales para la vida.
- **Orientar en la toma de decisiones** para que el alumnado sepa el proceso a seguir en la definición de su proyecto de vida y al trazar su itinerario y futuro académico, vocacional y profesional.

Esta labor de los profesionales de la Orientación se enmarca en **tres pilares fundamentales:**

- **LA ACCIÓN TUTORIAL**, que trabaja el desarrollo personal y las capacidades básicas del alumnado, orientándolos hacia una mayor madurez, autonomía y capacidad en la toma de decisiones. Aquí se engloban todas las cuestiones relacionadas con: educación emocional, habilidades sociales, adicciones y tecnoadicciones, así como la convivencia, la prevención y la resolución pacífica de los conflictos.
- **LA ATENCIÓN A LA DIVERSIDAD**, bajo el principio de inclusión, el objetivo fundamental es dar la respuesta educativa más adecuada a las necesidades de cada persona, contribuyendo a su máximo desarrollo personal. Se trabaja con un alumnado muy diverso, desde alumnado con necesidades educativas derivadas de diversidad funcional, a alumnado con altas capacidades intelectuales e incluso alumnado sin necesidades educativas previamente detectadas.



- **LA ORIENTACIÓN ACADÉMICA, PROFESIONAL y VOCACIONAL**, de la mano del proyecto de vida, apoya al alumnado a lo largo de todo su proceso de desarrollo personal, acompañándolo en la toma de decisiones de su itinerario académico, vocacional y profesional.

En función de la etapa educativa en la que se realice la Orientación Educativa, su trabajo se centrará más en un pilar u otro. Así, por ejemplo, al final de la etapa de Educación Secundaria Obligatoria, Bachillerato o Formación Profesional, la orientación académica, profesional y vocacional adquiere especial relevancia, asesorando y realizando actuaciones que ayuden al alumnado en la toma de decisiones en este sentido.

Importancia de la Orientación Educativa en el contexto actual

El coronavirus nos ha cambiado muchas cosas, ha impulsado la digitalización en la enseñanza y esto ha modificado los modos de trabajo, pero nunca la esencia de los procesos educativos, que va a ser siempre humana, de acompañamiento, de acercamiento y de seguimiento personal. Y ahí es donde cobra sentido la Orientación Educativa.

Al mismo tiempo, la pandemia ha sacado a la luz **retos importantes para los profesionales de la orientación**: han aumentado los problemas de salud mental relativos a la ansiedad, depresión, trastornos de alimentación, adicciones a las tecnologías, dificultades de sociabilidad, de autoestima e incluso de identidad, entre muchos otros. Sin embargo, los profesionales de la Orientación Educativa afrontan estos retos con compromiso y responsabilidad.

Todo ello ha fortalecido el **sentimiento de equipo, de identidad y el desarrollo de competencias socioemocionales**. Y es ahí donde cobra sentido la Asociación Profesional de Orientadores en Andalucía **APOAN Sevilla**.

Esta misiva no es nueva, **desde 2004 APOAN Sevilla lleva defendiendo la labor de los profesionales de la Orientación**, con los primeros profesionales de la Orientación que se incorporaron al sistema educativo en 1992. Surge desde la necesidad de crear grupo e identidad en un cuerpo de profesorado nuevo, que necesitaba formación en orientación y tutoría para poder desempeñar su labor y, siempre poniendo en valor la importancia de compartir experiencias entre los diferentes profesionales a partir de Jornadas, Encuentros, Congresos... Siempre sin perder de vista la necesidad de reivindicar **la importancia de una Orientación Educativa de calidad**.

Recientemente APOAN Sevilla ha renovado su junta directiva y su finalidad es seguir trabajando en la **visibilidad de la Orientación Educativa**, poniéndola en valor; **crear identidad y equipo** de todos sus profesionales estableciendo una **red de colaboración**; así como ofrecer **apoyo, formación y asesoramiento**; establecer cauces de **comunicación y colaboración con la administración educativa y otras instituciones educativas**, entre otras finalidades. APOAN Sevilla se plantea nuevos retos sin perder de vista la necesidad de seguir trabajando por una **Orientación Educativa de calidad**.

APOAN Sevilla está representada a nivel de Andalucía en **FAPOAN** (Federación de Asociaciones de Profesionales de la Orientación en Andalucía) y a nivel nacional en **COPOE** (Confederación de Organizaciones de Psicopedagogía y Orientación de España).

La Junta directiva de APOAN Sevilla
apoansevilla@gmail.com

ACCESO A LA UNIVERSIDAD: PREINSCRIPCIÓN

Los estudiantes interesados en acceder a una carrera universitaria deben participar en el proceso de Preinscripción del Distrito Universitario elegido. Las posibilidades de obtener plaza en cualquier Universidad española son las mismas para todos los estudiantes, decidiéndose la admisión por la nota que se aporte y no por el lugar de origen.

Cada Distrito Universitario tiene sus fechas establecidas para la solicitud de plazas, que no tienen por qué ser las mismas. Concretamente en el **Distrito Único Andaluz** suele coincidir más o menos con las siguientes:

FASE ORDINARIA:

- Desde finales de junio hasta los primeros días de julio. (Para 2022/23: del 23 de junio al 1 de julio de 2022)

FASE EXTRAORDINARIA:

- Últimos días de septiembre. (Para 2022/23: del 27 al 29 de julio de 2022)



Es sabido que en la Fase Extraordinaria la oferta de plazas se reduce considerablemente y son muchas las carreras que ya no disponen de vacantes para esas fechas.

Para las Universidades Andaluzas, la solicitud se cumplimenta online, en la web del Distrito Único Andaluz:

<https://www.juntadeandalucia.es/economiaconocimientoempresasyuniversidad/sguit/>

Mientras esté abierto el período de preinscripción, los estudiantes pueden acceder al sistema para modificar su solicitud. Es muy importante **el orden que se establezca en la lista de titulaciones** porque esa preferencia será la que se tendrá en cuenta en las adjudicaciones. En la Fase Ordinaria suelen publicarse cuatro adjudicaciones y en la Fase Extraordinaria solamente dos. Tras cada adjudicación, los solicitantes siempre tienen que acceder al portal del Distrito Único Andaluz para realizar alguna acción en su solicitud, y las situaciones que pueden darse son:

Situación	Significado	Acción
Matrícula Obligatoria	Se concede plaza en la carrera que ocupa la primera opción en la Preinscripción.	Debe realizarse la matrícula en esa carrera.
Matrícula/Reserva en esta titulación	Se concede plaza en una carrera que no es la opción preferente.	Hay dos posibles acciones: - Matricularse y cerrar el proceso. - Reservar plaza entrando en la solicitud en la web del Distrito Único Andaluz. De esta manera se manifiesta que se pretende esperar para ver si en la próxima adjudicación se obtiene plaza en una opción superior.
Pendiente de Entrega de Documentación	En el Distrito Único Andaluz se desconoce la situación académica del solicitante.	Entregar/enviar la documentación compulsada que acredite que cumple el requisito de acceso a estudios universitarios.
Pendiente de Validación de Documentación	En el Distrito Único Andaluz se ha recibido copia de la documentación que acredita el acceso a estudios universitarios pero no está compulsada.	Enviar nuevamente la documentación pero ya compulsada o pasar por el Servicio de Admisión de una de las Universidades Andaluzas para presentar el documento original.

Si en la última adjudicación, sea de la Fase Ordinaria o de la Fase Extraordinaria, el/la solicitante no ha obtenido plaza en su primera opción, debe matricularse en la plaza otorgada y, en todo caso, mantenerse en las listas de espera de las titulaciones con mejor preferencia. A partir de ese momento, se publicarán distintas listas de espera, pudiendo mejorar en su petición.

También podría decidir no matricularse en la carrera adjudicada y solamente mantenerse en las listas de espera con el consiguiente riesgo de quedar sin plaza.

Por si puede servir de ayuda, el Departamento de Orientación del Campus Formativo de la Cámara de Comercio grabó un **vídeo explicativo** sobre la Preinscripción que está publicado en nuestro canal de YouTube. Puedes visualizarlo en tu móvil o tablet con este código QR:

(<https://youtu.be/L0V710RH5IA>)



87%
empleabilidad



Reformulemos
juntos el futuro

programas
MÁS
TER
22/23

- MARKETING/DISEÑO/
ENTORNOS DIGITALES
- BOOTCAMPS
- INTERNACIONAL
- EMPRESA
- COMUNICACIÓN Y EVENTOS
- GASTRONOMÍA Y HOSTELERÍA



**ESCUELA
DE NEGOCIOS**
CAMPUS CÁMARA COMERCIO SEVILLA

GRADOS UNIVERSIDAD DE SEVILLA

TITULACIONES	FASE GENERAL
ADMINISTRACIÓN Y DIRECCIÓN DE EMPRESAS	8,572 PF
ADMINISTRACIÓN Y DIRECCIÓN DE EMPRESAS + DERECHO	11,800 PF
ANTROPOLOGÍA SOCIAL Y CULTURAL	5,000 NP
ARQUEOLOGÍA	7,090 NP
BELLAS ARTES	9,697 PF
BIOLOGÍA	10,332 PF
BIOMEDICINA BÁSICA Y EXPERIMENTAL	13,620 PF
BIOQUÍMICA	13,045 PF
CIENCIAS DE LA ACTIVIDAD FÍSICA Y DEL DEPORTE	11,350 PF
CIENCIAS DE LA ACTIVIDAD FÍSICA Y DEL DEPORTE -C. CARDENAL SPÍNOLA (ADSCRITO)-	5,000 NP
CIENCIAS DE LA ACTIVIDAD FÍSICA Y DEL DEPORTE -C. FCO. MALDONADO, OSUNA (ADSCRITO)-	8,190 PF
COMUNICACIÓN AUDIOVISUAL	9,830 PF
COMUNICACIÓN AUDIOVISUAL -CENTRO UNIVERSITARIO EUSA (Adscrito)-	5,000 NP
CONSERVACIÓN Y RESTAURACIÓN DE BIENES CULTURALES	9,000 PF
CRIMINOLOGÍA	11,243 PF
DERECHO	9,605 PF
DERECHO -C. CARDENAL SPÍNOLA (ADSCRITO)-	5,000 NP
DERECHO + ECONOMÍA	13,161 PF
DERECHO + FILOSOFÍA	10,333 PF
DERECHO + FINANZAS Y CONTABILIDAD	10,520 PF
ECONOMÍA	9,253 PF
EDIFICACIÓN	5,000 NP
EDUCACIÓN INFANTIL	10,730 PF
EDUCACIÓN INFANTIL -C. FCO. MALDONADO, OSUNA (ADSCRITO)-	5,000 NP
EDUCACIÓN INFANTIL -C. CARDENAL SPÍNOLA (ADSCRITO)-	5,000 NP
EDUCACIÓN INFANTIL + EDUCACIÓN PRIMARIA	13,350 PF
EDUCACIÓN PRIMARIA	10,400 PF
EDUCACIÓN PRIMARIA -C. CARDENAL SPÍNOLA (ADSCRITO)-	5,000 NP
EDUCACIÓN PRIMARIA -C. FCO. MALDONADO, OSUNA (ADSCRITO)-	5,000 NP
EDUCACIÓN PRIMARIA + ESTUDIOS FRANCESES	12,010 PF
ENFERMERÍA	12,640 PF
ENFERMERÍA -SAN JUAN DE DIOS (ADSCRITO)-	11,850 PF
ENFERMERÍA -CRUZ ROJA (ADSCRITO)-	12,101 PF
ENFERMERÍA -C. FRANCISCO MALDONADO, OSUNA (ADSCRITO)-	11,470 PF
ESTADÍSTICA	11,575 PF
ESTUDIOS ÁRABES E ISLÁMICOS	5,000 NP
ESTUDIOS ASIA ORIENTAL (CHINA, COREA, JAPÓN)	9,234 PF
ESTUDIOS FRANCESES	5,000 NP
ESTUDIOS INGLESES	8,097 PF
FARMACIA	11,164 PF
FARMACIA + ÓPTICA Y OPTOMETRÍA	11,302 PF
FILOLOGÍA CLÁSICA	5,000 NP
FILOLOGÍA CLÁSICA + FILOLOGÍA HISPÁNICA	12,731 PF
FILOLOGÍA HISPÁNICA	5,000 NP
FILOSOFÍA	7,376 PF
FINANZAS Y CONTABILIDAD	5,000 NP
FINANZAS Y CONTABILIDAD -C. FCO. MALDONADO, OSUNA (ADSCRITO)-	5,000 NP
FINANZAS Y CONTAB. + RELAC. LAB. Y RR.HH.	8,047 PF
FINANZAS Y CONTAB. + RELAC. LAB. Y RR.HH. -C. FCO. MALDONADO, OSUNA (ADSCRITO)-	5,000 NP
FÍSICA	12,039 PF
FÍSICA + INGENIERÍA DE MATERIALES	12,137 PF
FÍSICA + MATEMÁTICAS	13,693 PF
FISIOTERAPIA	12,529 PF
FISIOTERAPIA -C. FCO. MALDONADO, OSUNA (ADSCRITO)-	10,269 PF
FISIOTERAPIA + CCIAS. ACTIVIDAD FÍSICA Y DEL DEPORTE	13,398 PF
FISIOTERAPIA + CCIAS. ACTIVIDAD FÍSICA Y DEL DEPORTE -C. FCO. MALDONADO, OSUNA (ADSCRITO)-	11,965 PF

GRADOS UNIVERSIDAD DE SEVILLA

TITULACIONES	FASE GENERAL
FUNDAMENTOS DE ARQUITECTURA	7,392 PF
GEOGRAFÍA Y GESTIÓN DEL TERRITORIO	5,000 NP
GEOGRAFÍA Y GESTIÓN DEL TERRITORIO + HISTORIA	6,727 PF
HISTORIA	5,000 NP
HISTORIA DEL ARTE	6,260 NP
INGENIERÍA AEROESPACIAL	12,574 PF
INGENIERÍA AGRÍCOLA	5,000 NP
INGENIERÍA AGRÍCOLA + CIENCIAS AMBIENTALES (UPO)	5,002 PF
INGENIERÍA CIVIL	5,000 NP
INGENIERÍA DE LA ENERGÍA	8,614 PF
INGENIERÍA DE LA SALUD	10,246 PF
INGENIERÍA DE MATERIALES	5,000 NP
INGENIERÍA DE ORGANIZACIÓN INDUSTRIAL	10,466 PF
INGENIERÍA ELÉCTRICA	5,000 NP
INGENIERÍA ELÉCTRICA + INGENIERÍA ELECTRÓNICA INDUSTRIAL	9,306 PF
INGENIERÍA ELECTRÓNICA INDUSTRIAL	5,000 NP
INGENIERÍA ELECTRÓNICA, ROBÓTICA Y MECATRÓNICA	12,598 PF
INGENIERÍA EN DISEÑO INDUSTRIAL Y DESARROLLO DEL PRODUCTO	9,810 PF
INGENIERÍA INFORMÁTICA -ING. DE COMPUTADORES-	8,175 PF
INGENIERÍA INFORMÁTICA -ING. DEL SOFTWARE-	10,733 PF
INGENIERÍA INFORMÁTICA -TECNOLOGÍA INFORMÁTICA-	8,551 PF
INGENIERÍA INFORMÁTICA -TECNOLOGÍA INFORMÁTICA- + MATEMÁTICAS	13,377 PF
INGENIERÍA MECÁNICA	9,143 PF
INGENIERÍA MECÁNICA + INGENIERÍA ELÉCTRICA	11,268 PF
INGENIERÍA MECÁNICA + ING. EN DISEÑO INDUSTRIAL Y DESARROLLO DEL PRODUCTO	12,498 PF
INGENIERÍA QUÍMICA	5,000 NP
INGENIERÍA QUÍMICA INDUSTRIAL	5,000 NP
INGENIERÍA DE TECNOLOGÍAS DE TELECOMUNICACIÓN	6,928 PF
INGENIERÍA EN TECNOLOGÍAS INDUSTRIALES	10,537 PF
LENGUA Y LITERATURA ALEMANAS	5,000 NP
LENGUA Y LITERATURA ALEMANAS + EDUCACIÓN PRIMARIA	8,105 PF
MARKETING E INVESTIGACIÓN DE MERCADOS	10,770 PF
MATEMÁTICAS	12,339 PF
MATEMÁTICAS + ESTADÍSTICA	13,352 PF
MEDICINA	13,345 PF
ODONTOLOGÍA	12,940 PF
ÓPTICA Y OPTOMETRÍA	10,533 PF
PEDAGOGÍA	8,869 PF
PERIODISMO	7,930 PF
 PERIODISMO -CENTRO UNIVERSITARIO EUSA (Adscrito)-	5,000 NP
PERIODISMO + COMUNICACIÓN AUDIOVISUAL	13,091 PF
 PERIODISMO + COMUNICACIÓN AUDIOVISUAL -CENTRO UNIVERSITARIO EUSA (Adscrito)-	5,000 NP
PODOLOGÍA	10,966 PF
PSICOLOGÍA	11,211 PF
PUBLICIDAD Y RELACIONES PÚBLICAS	10,327 PF
 PUBLICIDAD Y RELACIONES PÚBLICAS -CENTRO UNIVERSITARIO EUSA (Adscrito)-	5,000 NP
QUÍMICA	9,855 PF
QUÍMICA + ING. DE MATERIALES	9,900 PF
RELACIONES LABORALES Y RECURSOS HUMANOS	5,000 NP
RELACIONES LABORALES Y RECURSOS HUMANOS -C. FCO. MALDONADO, OSUNA (ADSCRITO)-	5,000 NP
TURISMO	5,000 NP
 TURISMO -CENTRO UNIVERSITARIO EUSA (Adscrito)-	5,000 NP

PF: Nota de corte establecida entre Bachilleratos y Ciclos Formativos preferentes.

NP: Nota de corte establecida entre Bachilleratos y Ciclos Formativos no preferentes.

Las notas que se consultan en esta guía son las definitivas obtenidas por los alumnos que participaron en la convocatoria ordinaria (junio) publicadas en la web del Distrito Único Andaluz, aunque se corresponden con la última lista de admitidos de dichos alumnos, que se publicaron en el mes de noviembre del 2021. Por lo tanto, sólo sirven como referencia para el siguiente curso a todas las personas que realicen su solicitud en la primera fase.

SERVICIOS DE LA UNIVERSIDAD DE SEVILLA

CENTRO	SERVICIOS	CONTACTAR
DEFENSOR UNIVERSITARIO http://defensoria.us.es	Para el respeto a los derechos y las libertades de todos los miembros de la comunidad universitaria con tres líneas de actuación: investigación, mediación y conciliación y consulta de expediente.	Av. de Chile s/n. Telf.: 954 48 67 67 defensor1@us.es
SACU Servicio de Asistencia a la Comunidad Universitaria Para consultar todos los Servicios Programas y Prestaciones: http://sacu.us.es	INFORMACIÓN Y DOCUMENTACIÓN: acceso a la Universidad, preinscripción, relación de titulaciones académicas oficiales, universidades extranjeras...	Telf.: 954 48 60 10 954 48 60 14 sacuinfor3@us.es sacuinfor5@us.es
	ASESORÍA JURÍDICA: legislación universitaria, medios de acceso a la vivienda, contratos laborales...	Telf.: 954 48 60 04 sacujuri1@us.es
	ASESORÍA PSICOLÓGICA Y SOCIAL: atención psicológica, asesoramiento vocacional, rendimiento académico, programa de atención a personas con necesidades educativas especiales,...	Telf.: 954 48 60 18 sacupsico@us.es
	BOLSA DE ALOJAMIENTO Y VIVIENDA: residencias, colegios mayores, pisos en alquiler, habitación en familia,...	Telf.: 954 48 60 14 sacualojamiento@us.es
	BOLSA DEL LIBRO USADO: para las personas que quieran vender libros usados, y aquéllos que quieran comprarlos a buen precio.	Telf.: 954 48 60 01 sacudire2@us.es
	ASESORÍA PEDAGÓGICA: servicio de guarderías, bolsa de canguro, asesoramiento pedagógico...	Telf.: 954 48 72 03 sacueduca@us.es
	ESTUDIANTES CON DISCAPACIDAD: información, recursos técnicos y humanos, programas y campañas de sensibilización...	Telf.: 954 48 77 49 sacucapacidad@us.es
ESTUDIANTES EXTRANJEROS: información, documentación, intérprete, intercambio lingüístico,...	Telf.: 954 48 13 92 sacueextranjeros@us.es	
UNIDAD DE IGUALDAD: trata de incorporar la igualdad entre hombres y mujeres.	Telf.: 954 48 60 19 igualdad@us.es	
SIC: Servicio de Informática y Comunicaciones	Aplicaciones, correo universitario, apoyo TIC a la investigación y la docencia, ...	Avda. Reina Mercedes s/n Edificio Rojo Telf.: 954 55 44 44 sos@us.es
SAV: Servicio de Recursos Audiovisuales y Nuevas Tecnologías	Préstamos material, producción multimedia, internet, imprenta, video, plimedia, ... www.sav.us.es/entrada/principal.asp	C/ Porvenir nº 25 Telf.: 954 48 74 62 savinfo@us.es
SARUS Servicio de Asistencia Religiosa de la Universidad de Sevilla	Cubrir las necesidades religiosas: liturgias, pensamiento y cultura, acción social... http://servicio.us.es/sarus	C/ San Fernando nº4 Telf.: 954 55 11 44 sarus@us.es
SPE: Servicios de Prácticas en Empresas	Promueve y tramita prácticas en empresas e instituciones para estudiantes y titulados universitarios. http://servicio.us.es/spee/	Avda. Ciudad Jardín, 20-22 Telf.: 954 55 97 90 infopracticas@us.es
CFP: Centro de Formación Permanente	Ofrece acciones formativas diversas, desde posgrado, Máster Propio o Diploma de Especialización, a Cursos de Formación Continua de corta duración. http://www.cfp.us.es/	Paseo de las Delicias s/n Telf.: 954 48 74 20
BIBLIOTECA U.S.	Su misión es gestionar los recursos de información, facilitar su acceso y llevar a cabo su difusión, así como colaborar en los procesos de creación del conocimiento. http://bib.us.es/	C/ San Fernando, 4 Telf.: 954 55 11 28 biblioteca@us.es
SADUS: Servicios de Actividades Deportivas de la US	Ofrece a toda la Comunidad Universitaria una completa gama de posibilidades para practicar deporte a todos los niveles y con un amplio horario. http://www.sadus.us.es/	Avda. de Dinamarca s/n Telf.: 954 48 77 00 sadus@us.es
SERVICIO DE EXTENSIÓN UNIVERSITARIA	Actividades y proyectos extracurriculares: Ayudas y Becas, Convenios, Antiguos Alumnos y Amigos de la Universidad de Sevilla, Programa de Visitas Guiadas a nuestra Universidad, Jornadas y Congresos, la cesión de espacios, los actos de Protocolo, el Registro de Asociaciones Universitarias. http://institucional.us.es/vrelinstitu/servicio-de-extension-universitaria	C/ San Fernando nº4 Telf.: 954 55 10 00 jsextenzion@us.es

nodisⁿ

residencias de estudiantes

Estudios con cocina completa, Smart TV, cama XL, WiFi de alta velocidad y baño privado.

Más de 10.000m² de zonas comunes: rooftop con piscina, terrazas, gimnasio, salas de estudio, zona chill-out, y mucho más.

En la mejor ubicación:
Avenida Ramón Carande, 6.

IG: @nodishomes
FB: Nodis Homes
www.nodis.es
620 505 205
info@nodis.es

reserva ya
desde
460€/mes*
(IVA incluido)
plazas limitadas

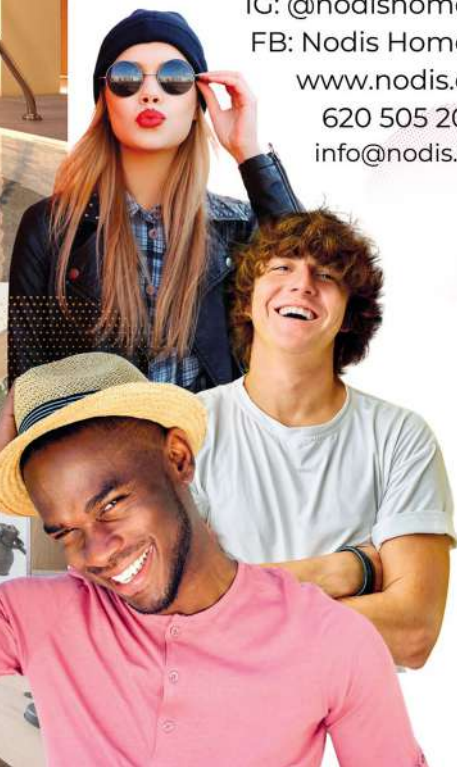

GRADOS UNIVERSIDAD PABLO DE OLAVIDE

TITULACIONES	FASE GENERAL
ADMINISTRACIÓN Y DIRECCIÓN DE EMPRESAS	9,995 PF
ADMINISTRACIÓN Y DIRECCIÓN DE EMPRESAS -C. SAN ISIDORO (ADSCRITO)-	5,000 NP
ADMINISTRACIÓN Y DIRECCIÓN DE EMPRESAS + DERECHO	11,385 PF
ADMINISTRACIÓN Y DIRECCIÓN DE EMPRESAS (INGLÉS)	11,433 PF
ADMINISTRACIÓN Y DIRECCIÓN DE EMPRESAS+DERECHO (INGLÉS)	12,898 PF
ANÁLISIS ECONÓMICO	5,000 NP
BIOTECNOLOGÍA	12,755 PF
CIENCIAS AMBIENTALES	5,000 NP
CIENCIAS AMBIENTALES + GEOGRAFÍA E HISTORIA	5,000 NP
CIENCIAS DE LA ACTIVIDAD FÍSICA Y DEL DEPORTE	11,281 PF
CIENCIAS DE LA ACTIVIDAD FÍSICA Y DEL DEPORTE -C. SAN ISIDORO (ADSCRITO)-	5,000 NP
CIENCIAS POLÍTICAS Y DE LA ADMINISTRACIÓN	5,000 NP
COMUNICACIÓN -C. SAN ISIDORO (ADSCRITO)-	5,000 NP
COMUNICACIÓN DIGITAL -C. SAN ISIDORO (ADSCRITO)-	5,000 NP
COMUNICACIÓN + COMUNICACIÓN DIGITAL -C. SAN ISIDORO (ADSCRITO)-	5,000 NP
CRIMINOLOGÍA	10,843 PF
DERECHO	9,700 PF
DERECHO -C. SAN ISIDORO (ADSCRITO)-	5,000 NP
DERECHO Y BACHELOR OF LAWS	5,000 NP
DERECHO + CIENCIAS POLÍTICAS Y DE LA ADMINISTRACIÓN	11,575 PF
DERECHO + CRIMINOLOGÍA	12,734 PF
DERECHO + FINANZAS Y CONTABILIDAD	8,840 PF
DERECHO + RELACIONES LAB. Y RR. HH.	11,692 PF
EDUCACIÓN SOCIAL	9,750 PF
FINANZAS Y CONTABILIDAD	5,000 NP
FISIOTERAPIA -C. SAN ISIDORO (ADSCRITO)-	9,469 PF
GEOGRAFÍA E HISTORIA	5,000 NP
GEOGRAFÍA E HISTORIA + RELACIONES INTERNACIONALES	12,502 PF
HUMANIDADES	5,000 NP
HUMANIDADES + TRADUCCIÓN E INTERPRETACIÓN -INGLÉS-	11,730 PF
INGENIERÍA INFORMÁTICA -SISTEMAS DE INFORMACIÓN-	6,620 PF
NUTRICIÓN HUMANA Y DIETÉTICA	11,377 PF
RELACIONES INTERNACIONALES	12,233 PF
RELACIONES INTERNACIONALES + CIENCIAS POLÍTICAS Y DE LA ADMINISTRACIÓN	12,694 PF
RELACIONES INTERNACIONALES + DERECHO	13,301 PF
RELACIONES LABORALES Y RECURSOS HUMANOS	5,000 NP
SOCIOLOGÍA	7,090 PF
SOCIOLOGÍA + CIENCIAS POLÍTICAS Y DE LA ADMINISTRACIÓN	5,000 NP
TRABAJO SOCIAL	8,442 PF
TRABAJO SOCIAL + EDUCACIÓN SOCIAL	11,113 PF
TRABAJO SOCIAL + SOCIOLOGÍA	8,071 PF
TRADUCCIÓN E INTERPRETACIÓN -ALEMÁN-	9,200 PF
TRADUCCIÓN E INTERPRETACIÓN -ALEMÁN- + RELACIONES INTERNACIONALES	12,626 PF
TRADUCCIÓN E INTERPRETACIÓN -FRANCÉS-	10,870 PF
TRADUCCIÓN E INTERPRETACIÓN -FRANCÉS- + RELACIONES INTERNACIONALES	12,898 PF
TRADUCCIÓN E INTERPRETACIÓN -INGLÉS-	11,173 PF

PF: Nota de corte establecida entre Bachilleratos y Ciclos Formativos preferentes.

NP: Nota de corte establecida entre Bachilleratos y Ciclos Formativos no preferentes.

Las notas que se consultan en esta guía son las definitivas obtenidas por los alumnos que participaron en la convocatoria ordinaria (junio) publicadas en la web del Distrito Único Andaluz, aunque se corresponden con la última lista de admitidos de dichos alumnos, que se publicaron en el mes de noviembre del 2021. Por lo tanto, sólo sirven como referencia para el siguiente curso a todas las personas que realicen su solicitud en la primera fase.

OFERTA DE OTRAS UNIVERSIDADES PÚBLICAS ANDALUZAS

TITULACIÓN	RAMA DE CONOCIMIENTO	UNIVERSIDAD	TELÉFONOS
ENFERMERÍA + FISIOTERAPIA	CIENCIAS DE LA SALUD	JAÉN	953 21 26 33
LOGOPEDIA		GRANADA / MÁLAGA	958 24 30 23 / 952 13 10 00
NUTRICIÓN HUM. Y DIETÉTICA + CCÍAS. TECNOL. ALIMENTOS		GRANADA	958 24 39 21
TERAPIA OCUPACIONAL		GRANADA / MÁLAGA	958 24 30 23 / 952 13 10 00
VETERINARIA		CÓRDOBA	957 21 24 03
CINE Y CULTURA	ARTES Y HUMANIDADES	CÓRDOBA	957 21 87 87
ESTUDIOS ÁRABES E ISLÁMICOS + ESTUDIOS INGLESES		CÁDIZ	956 01 53 50
ESTUDIOS FRANCESES + ESTUDIOS INGLESES		CÁDIZ	956 01 53 50
ESTUDIOS INGLESES + FILOLOGÍA HISPÁNICA		HUELVA / ALMERÍA CÁDIZ / GRANADA	959 21 80 87 / 950 01 55 60 956 01 53 50 / 958 24 23 23
FILOLOGÍA CLÁSICA + ESTUDIOS INGLESES		CÁDIZ	956 01 53 50
GESTIÓN CULTURAL		HUELVA / CÓRDOBA	959 21 80 87 / 957 21 87 87
HISTORIA Y CIENCIAS DE LA MÚSICA		GRANADA	958 24 30 23
HISTORIA + HISTORIA DEL ARTE		CÓRDOBA	957 21 87 87
LENGUAS MODERNAS Y SUS LITERATURAS		GRANADA	958 24 30 23
LINGÜÍSTICA Y LENGUAS APLICADAS		CÁDIZ	956 01 53 50
LINGÜÍSTICA Y LENGUAS APLICADAS + ESTUDIOS ING.		CÁDIZ	956 01 53 50
LITERATURAS COMPARADAS		GRANADA	958 24 30 23
TRADUCCIÓN E INTERPRETACIÓN ÁRABE		GRANADA	958 24 30 23
TRADUCCIÓN E INTERPR. (ALEMÁN) + TURISMO		GRANADA	958 24 30 23
TRADUCCIÓN E INTERPR. (FRANCÉS) + TURISMO		GRANADA	958 24 30 23
TRADUCCIÓN E INTERPR. (FRANCÉS) + FIL. HISPÁNICA		CÓRDOBA	957 21 87 87
TRADUCCIÓN E INTERPR. (INGLÉS) + FIL. HISPÁNICA		CÓRDOBA	957 21 87 87
TRADUCCIÓN E INTERPR. (INGLÉS) + ESTUDIOS ING.		CÓRDOBA	957 21 87 87
TRADUCCIÓN E INTERPR. (INGLÉS) + TURISMO		CÓRDOBA / GRANADA	957 21 25 25 / 958 24 30 23
CIENCIA Y TECNOLOGÍA DE LOS ALIMENTOS		CIENCIAS	GRANADA / CÓRDOBA
CIENCIAS AMBIENTALES + CIENCIAS DEL MAR	PUERTO REAL (CÁDIZ)		956 01 53 50
CCÍAS. AMBIENTALES + ING. FORESTAL Y DEL MEDIO NATURAL	HUELVA		959 21 75 55
CIENCIAS DEL MAR	PUERTO REAL (CÁDIZ)		956 01 53 50
ENOLOGÍA	PTO. REAL (CÁDIZ) / CÓRDOBA		956 01 53 50 / 957 21 87 87
GEOLOGÍA	GRANADA / HUELVA		958 24 30 23 / 959 21 80 87
GEOLOGÍA + CIENCIAS AMBIENTALES	HUELVA		959 21 80 87
ING. AGROALIMENTARIA Y DEL M. RURAL + ENOLOGÍA	CÓRDOBA		957 21 87 87
QUÍMICA + ENOLOGÍA	PUERTO REAL (CÁDIZ)		956 01 63 00
ARQUITECTURA NAVAL E INGENIERÍA MARÍTIMA	PUERTO REAL (CÁDIZ)		956 01 53 50
EDIFICACIÓN + ADMÓN. Y DIRECCIÓN DE EMPRESAS	INGENIERÍA Y ARQUITECTURA <i>(continúa en la siguiente página)</i>	GRANADA	958 24 31 03
ING. AGROALIM. Y DEL MEDIO RURAL + ING. FORESTAL		CÓRDOBA	957 21 84 33
ING. CIVIL + ADMÓN. Y DIRECCIÓN DE EMPRESAS		GRANADA/BÉLMEZ (CÓRDOBA)	958 24 41 46 / 957 21 30 26
ING. ELECTRÓNICA INDUSTRIAL + ING. MECÁNICA		HUELVA / JAÉN	959 21 73 05 / 953 21 22 65
ING. EXPLOTACIÓN DE MINAS Y RECURSOS ENERGÉTICOS		HUELVA	959 21 80 87
ING. INFORMÁTICA + ADMÓN. Y DIR. DE EMPRESAS		GRANADA	958 24 28 02

TITULACIÓN	RAMA DE CONOCIMIENTO	UNIVERSIDAD	TELÉFONOS
ING. MECÁNICA + ING. ORGANIZACIÓN INDUSTRIAL	INGENIERÍA Y ARQUITECTURA <i>(continuación)</i>	JAÉN	953 21 24 24
ING. MECÁNICA + ING. EXPLOTACIÓN MINAS Y REC. ENERGÉTICOS		HUELVA	959 21 75 55
ING. DE LA ENERGÍA Y REC. MINERALES + ING. ELÉCTRICA		BÉLMEZ (CÓRDOBA)	957 21 30 26
ING. RECURSOS ENERGÉTICOS + ING. QUÍMICA INDUSTRIAL		LINARES (JAÉN)	953 64 85 06
ING. TELEMÁTICA + ING. TECNO. TELECOMUNICACIÓN		LINARES (JAÉN)	953 21 22 65
INGENIERÍA AGROALIMENTARIA Y DEL MEDIO RURAL		CÓRDOBA	957 21 84 33
INGENIERÍA CIVIL + ING. DE LA ENERGÍA Y REC. MINERALES		BÉLMEZ (CÓRDOBA)	957 21 30 26
INGENIERÍA CIVIL + ING. TECNOLOGÍAS MINERAS		LINARES (JAÉN)	953 64 85 06
INGENIERÍA DE RECURSOS ENERGÉTICOS		LINARES (JAÉN)	953 21 22 65
INGENIERÍA DE LA ENERGÍA Y RECURSOS MINERALES		BÉLMEZ (CÓRDOBA)	957 21 30 26
INGENIERÍA DE SISTEMAS DE TELECOMUNICACIÓN		MÁLAGA	952 13 10 00
INGENIERÍA DE SISTEMAS ELECTRÓNICOS		MÁLAGA	952 13 10 00
INGENIERÍA DE SONIDO E IMAGEN		MÁLAGA	952 13 10 00
INGENIERÍA DE TECNOLOGÍAS MINERAS		LINARES (JAÉN)	953 21 22 65
INGENIERÍA ELÉCTRICA + INGENIERÍA ENERGÉTICA		HUELVA	959 21 73 05
INGENIERÍA FORESTAL		CÓRDOBA	957 21 24 03
INGENIERÍA FORESTAL Y DEL MEDIO NATURAL		HUELVA	959 21 80 87
INGENIERÍA GEOMÁTICA Y TOPOGRÁFICA		JAÉN	953 21 22 65
INGENIERÍA QUÍMICA + BIOTECNOLOGÍA		PUERTO REAL (CÁDIZ)	956 01 63 03
INGENIERÍA RADIOELÉCTRICA		PUERTO REAL (CÁDIZ)	956 01 53 50
INGENIERÍA TECNOL. TELECOMUNICACIÓN + MATEMÁTICAS		MÁLAGA	952 13 24 13
INGENIERÍA TELEMÁTICA		LINARES (JAÉN) / MÁLAGA	953 21 22 65 / 952 13 10 00
MARINA		PUERTO REAL (CÁDIZ)	956 01 53 50
NÁUTICA Y TRANSPORTE MARÍTIMO		PUERTO REAL (CÁDIZ)	956 01 53 50
ADMIN. Y DIR. DE EMPRESAS + FINANZAS Y CONTABILIDAD	SOCIALES Y JURÍDICAS	HUELVA / JAÉN CÁDIZ / MÁLAGA	959 21 80 87 / 953 21 22 65 956 01 53 66 / 952 13 11 50
ADMIN. Y DIRECCIÓN DE EMPRESAS + TURISMO		HUELVA	959 21 80 87
CCIAS. ACTIV. FÍSICAS Y DEPORTE + ED. PRIMARIA		MELILLA	952 69 87 00
CIENCIAS GASTRONÓMICAS Y GESTIÓN HOTELERA		MÁLAGA	952 13 32 37
CRIMINOLOGÍA Y SEGURIDAD		JEREZ DE LA FRA. (CÁDIZ)	956 01 53 50
DERECHO + CRIMINOLOGÍA Y SEGURIDAD		JEREZ DE LA FRA. (CÁDIZ)	956 03 70 00
ECONOMÍA + ADM. Y DIR. DE EMPRESAS (BILINGÜE)		MÁLAGA	952 13 10 00
ESTADÍSTICA Y EMPRESA		JAÉN	953 21 22 65
ESTUDIOS INGLESES + EDUCACIÓN PRIMARIA		CÓRDOBA / MÁLAGA GRANADA	957 21 87 87 / 952 13 24 34 958 24 39 98
GESTIÓN Y ADMINISTRACIÓN PÚBLICA		JAÉN/JEREZ FRA. (CÁDIZ) ALMERÍA / MÁLAGA	953 21 22 12 / 956 03 71 00 950 01 50 52 / 951 95 21 50
INFORMACIÓN Y DOCUMENTACIÓN		GRANADA	958 24 30 23
MARKETING E INVEST. DE MERCADOS + TURISMO		JEREZ DE LA FRA. (CÁDIZ)	956 01 53 50
PUB. Y RRPP + MARKETING E INVESTIGACIÓN DE MERCADOS		JEREZ DE LA FRA. (CÁDIZ)	956 01 53 50
PUBLICIDAD Y RELACIONES PÚBLICAS + TURISMO		JEREZ DE LA FRA. (CÁDIZ)	956 01 53 50

Existe otra oferta de universidades privadas en Andalucía.

UNED

La UNED es un modelo didáctico alternativo en el panorama universitario, con una experiencia de más de cuarenta años, que garantiza la posibilidad de estudiar titulaciones superiores a aquellas personas que no pueden asistir regularmente a los centros de enseñanza presencial.

Esta Universidad es una institución de **ámbito estatal**, estructurada en Centros Asociados en las distintas comunidades autónomas que sirven de apoyo a sus enseñanzas y en los que se matriculan directamente los alumnos.

SERVICIOS de la Universidad:

- Información general de la actividad universitaria.
- Tutorías en las asignaturas más demandadas.
- Convivencias esporádicas con los profesores de la sede central.
- Actividades culturales, biblioteca, mediateca, etc.

En la UNED se pueden cursar estudios oficiales de grado (28), máster (65) y doctorado (18):



La UNED permite combinar los Grados afines y obtener una doble titulación. Realizando entre 42 y 120 créditos ECTS adicionales, superados previamente los 240 créditos ECTS de otro Grado, se pueden obtener dos Grados Universitarios. En su web se pueden consultar estas combinaciones.

Además en la UNED se pueden realizar otros tipos de estudios:

- **Prueba de Acceso a la Universidad** para mayores de 25/40/45 años.

- **Cursos para las Pruebas de Acceso a la Universidad** para mayores de 25 y 45 años.

- **Programa de formación permanente** con una amplia gama de cursos entre los que encontramos:

- Títulos propios (másteres, especialistas, posgrados...).
- Extensión Universitaria (cursos, jornadas, congresos...).
- Idiomas (CUID)
- Cursos de Verano.
- UNED Senior, formación para mayores de 45 años.
- UNED ABIERTA, cursos en abierto (OCW) gratuitos.

Para conseguir paliar uno de los principales inconvenientes de la enseñanza a distancia tradicional, la UNED apuesta por la incorporación de herramientas que posibilitan la formación: **aulas virtuales** como herramienta de comunicación con el tutor y con compañeros, además de ser el lugar en el que encontrarás el material complementario a las distintas asignaturas; la televisión educativa y los programas de radio.

Para cualquier información:

www.uned.es • info@sevilla.uned.es

C/ Jericó, 10. 41007 Sevilla

Tlf.: 954 12 95 90

Información General: 91 398 66 36/37

www.uned.es

GRADOS UNIVERSITARIOS

Administración y Dirección de Empresas
 Antropología Social y Cultural
 Ccias. Jurídicas de las Administraciones Públicas
 Ciencia Política y de la Administración
 Ciencias Ambientales
 Criminología
 Derecho
 Economía
 Educación Social
 Estudios Ingleses: Lengua, Literatura y Cultura
 Filosofía
 Física
 Geografía e Historia
 Historia del Arte
 Ingeniería Eléctrica
 Ingeniería en Electrónica Industrial y Automática
 Ingeniería en Tecnologías de la Información
 Ingeniería en Tecnologías Industriales
 Ingeniería Informática
 Ingeniería Mecánica
 Lengua y Literatura Españolas
 Matemáticas
 Pedagogía
 Psicología
 Química
 Sociología
 Trabajo Social
 Turismo

DICCIONARIO BÁSICO DE LOS ESTUDIOS UNIVERSITARIOS



PREINSCRIPCIÓN	Trámite de solicitud de plaza en la universidad especificándose, por orden de preferencia, las carreras y centros en los que se desea obtener la plaza.
NOTA DE CORTE	Nota del último estudiante que ha obtenido plaza en una titulación determinada. No es una nota que se exija con antelación ya que se conocerá tras el proceso de preinscripción. Por todo esto, las notas de corte deben ser tomadas como una referencia y no como un requisito.
DISTRITO ÚNICO UNIVERSITARIO DE ANDALUCÍA	Conjunto de las universidades andaluzas en las que todos los estudiantes de esta comunidad tienen igualdad de condiciones para acceder.
DISTRITO ABIERTO	Regulación que permite que cualquier estudiante del territorio nacional pueda cursar sus estudios en cualquier universidad pública española en igualdad de condiciones.
TÍTULO DE GRADO	Título universitario oficial español que acredita la obtención por parte del estudiante de una formación general orientada a la preparación para el ejercicio profesional. La duración de las carreras de Grado es de 4, 5 ó 6 años.
CRÉDITO EUROPEO O ECTS	Es la unidad de valoración de la actividad académica. Corresponde a 25 horas de trabajo del alumno incluyendo clases de teoría y prácticas, actividades académicas dirigidas y el trabajo que el estudiante debe realizar para alcanzar los objetivos formativos de cada una de las materias del plan de estudios.
RAMA DE CONOCIMIENTO	Cada una de las ramas a las que pueden adscribirse los títulos de Grado. Estas ramas son: A) Artes y Humanidades. B) Ciencias. C) Ciencias de la Salud. D) Ciencias Sociales y Jurídicas y E) Ingeniería y Arquitectura.
MÓDULO	Unidad académica de enseñanza-aprendizaje que incluye una o varias materias o asignaturas y que constituye una unidad organizativa dentro del plan de estudios.
MATERIA	Unidad académica de enseñanza-aprendizaje que se puede concretar en una o varias asignaturas. El carácter de las materias o asignaturas del plan de estudios puede ser: de formación básica, obligatorias, optativas, prácticas externas y trabajo fin de carrera.
MATERIAS DE FORMACIÓN BÁSICA	Son materias básicas de las ramas de conocimiento (principalmente de la rama de conocimiento a la que está adscrito el título) incluidas en el plan de estudios y que el alumno ha de cursar obligatoriamente. Estas materias básicas podrán diversificarse en asignaturas que tendrán que ser cursadas por todos los estudiantes.
MATERIAS OBLIGATORIAS	Son aquellas que sin ser básicas están incluidas en el plan de estudios y deben ser cursadas por todos los alumnos para la obtención del título oficial. Estas materias podrán diversificarse en asignaturas que tendrán, igualmente, carácter obligatorio.
ASIGNATURA	Unidad académico administrativa de organización docente y matrícula.
ASIGNATURAS OPTATIVAS	Son aquellas ofrecidas en el plan de estudios de las que el alumno tiene que elegir un determinado número de ellas para ser cursadas.
PRÁCTICAS EXTERNAS	Son las prácticas realizadas por los alumnos en empresas o instituciones. Si se programan en el plan de estudios deben ser cursadas por todos los alumnos.
TRABAJO FIN DE GRADO	Es de obligada realización por todos los estudiantes de la titulación. Se realizará en el último semestre del último curso.
RECONOCIMIENTO DE CRÉDITOS	Aceptación por una Universidad de los créditos obtenidos en unas enseñanzas oficiales distintas a las que se pretenden cursar a efectos de la obtención de un título oficial, así como de otras actividades (experiencia laboral) o estudios cursados (ciclos de grado superior).

ENSEÑANZAS ARTÍSTICAS SUPERIORES

Las Enseñanzas Artísticas Superiores: estudios superiores de Música y de Danza, las enseñanzas de Arte Dramático, las enseñanzas de Conservación y Restauración de Bienes Culturales y los estudios superiores de Diseño, tienen como finalidad proporcionar al alumnado una formación artística de calidad y garantizar la cualificación de estos futuros profesionales.

Se organizan generalmente en cuatro cursos académicos de 60 ECTS tras los que se obtiene el título de Graduado o Graduada en cada especialidad, siendo equivalente al título de Grado Universitario.

Para acceder es necesario contar con alguno de estos requisitos: Bachiller, Prueba de Mayores de 25 años, Prueba de Madurez para Mayores de 18 años, y además superar una Prueba Específica de Acceso (quienes

acrediten haber obtenido el título de Técnico Superior en Artes Plásticas y Diseño no tendrán que hacerla).

La inscripción en estas Pruebas Específicas será del 1 al 31 de mayo y se celebrarán en los meses de junio y julio. En caso de existir plazas vacantes una vez finalizado el proceso ordinario de adjudicación podrá convocarse una Prueba Específica extraordinaria en el mes de septiembre.



ENSEÑANZAS ARTÍSTICAS SUPERIORES

(Continuación)

Enseñanza	Especialidades	Centro	Otros centros en Andalucía
Arte Dramático	Interpretación (Textual)	Escuela Superior de Arte Dramático de Sevilla C/ Pascual de Gayangos, 33 41002 Sevilla Tfno.: 954 91 59 74	Escuela Superior de Arte Dramático de Málaga Tfno.: 951 29 83 76
	Escenografía		Escuela Superior de Arte Dramático Miguel Salcedo Hierro de Córdoba Tfno.: 957 37 96 05
Danza	Interpretación (Gestual)	<i>En Sevilla no se ofertan estas enseñanzas</i>	Conservatorio Superior de Danza Ángel Pericet de Málaga Tfno.: 951 29 83 50/51
	Pedagogía de la Danza		
Danza	Coreografía e Interpretación		
Música	Arpa - Batería Jazz - Canto - Clarinete - Clave	Conservatorio Superior de Música Manuel Castillo C/ Baños, 48 41002 Sevilla Tfno.: 677 90 37 62	Conservatorio Superior de Música Rafael Orozco de Córdoba Tfno.: 957 37 96 47
	- Composición - Contrabajo - Contrabajo Jazz - Dirección de Coro - Fagot - Flauta de Pico - Flauta Travesera - Guitarra - Guitarra Jazz - Instrumentos de Cuerda Pulsada del Renacimiento y Barroco - Musicología - Órgano - Oboe - Percusión - Piano - Piano Jazz - Saxofón - Saxofón Jazz - Trombón - Trompa - Trompeta - Trompeta Jazz - Tuba - Viola - Viola de Gamba - Violín - Violonchelo		Conservatorio Superior de Música Andrés de Vandelvira de Jaén Tfno.: 953 36 56 10
Música			Conservatorio Superior de Música Victoria Eugenia de Granada Tfno.: 958 89 31 80
			Conservatorio Superior de Música de Málaga Tfno.: 951 29 83 40
Diseño	Diseño Gráfico	Escuela de Arte Avda. de Chile, 1 41013 Sevilla Tfno.: 955 62 34 03	Escuela de Arte de Almería Tfno.: 950 15 61 62
	Diseño de Interiores		Escuela de Arte de Cádiz Tfno.: 956 24 31 00
Diseño	Diseño de Moda	Escuela Ceade Leonardo C/ Leonardo Da Vinci, 17B 41092 Sevilla Tfno.: 954 46 70 08	Escuela de Arte Mateo Inurria de Córdoba Tfno.: 957 29 51 00
		Escuela Sevilla de Moda Avda. Ingeniería, 9 41015 Sevilla Tfno.: 954 41 38 07	Escuela de Arte José Val del Omar de Granada Tfno.: 958 26 44 62
Diseño			Escuela de Arte León Ortega de Huelva Tfno.: 959 52 42 07
			Escuela de Arte José Nogué de Jaén Tfno.: 953 36 61 11
Diseño			Escuela de Arte de Jerez Tfno.: 856 81 15 23
			Escuela de Arte de San Telmo de Málaga Tfno.: 951 50 00 86

PORTALES WEB DE INFORMACIÓN Y ORIENTACIÓN ACADÉMICA Y PROFESIONAL



<http://www.eusa.es/orientacion/>

Portal de orientación para consultar novedades de la Selectividad, notas de corte, acceso a la Universidad, modelos de exámenes de Selectividad,... y mucho más.

<http://www.guiaestudiossevilla.es/>

Portal donde consultar la Guía de Estudios Oficiales de Sevilla y sus actualizaciones.

<https://www.eusa.es/orientacion-centros/orientacion-profesional-estudiantes/>

Manual que analiza las creencias que manejan los estudiantes sobre el mercado laboral y las contrasta con datos reales y tendencias globales, abriendo en el estudiante determinado tipo de reflexiones que mejoren su toma de decisión de estudios.

<http://www.educacionyfp.gob.es/contenidos.html/>

Portal web oficial del Ministerio de Educación y Formación Profesional donde podemos encontrar toda la información referente al Sistema educativo español, así como información sobre Becas del estado para los diferentes niveles de enseñanzas.

<http://www.todofp.es/>

Portal oficial del MEFP dedicado a profundizar en la Formación Profesional. Recoge información sobre todo lo relacionado con Formación Profesional abarcando

desde pruebas de acceso, formación profesional del sistema educativo, formación profesional dual, formación profesional para el empleo hasta el acceso a la universidad a través de este nivel de enseñanza.

<http://www.juntadeandalucia.es/educacion/portals/web/formacion-profesional-andaluz>

Portal específico de formación profesional de la Junta de Andalucía. Además, ofrece información sobre la Formación Profesional a distancia.

<https://www.juntadeandalucia.es/educacion/secretariavirtual/>

Portal de la Secretaría virtual de la Consejería de Educación y Deporte de la Junta de Andalucía. Resulta de interés pues dispone de un apartado para consultar la oferta formativa de diferentes enseñanzas, entre ellas ciclos formativos de grado medio y de grado superior para cada curso académico, y para consultar las becas, etc.

<http://www.juntadeandalucia.es/organismos/empleoformacionytrabajoautonomo/areas/formacion-empleo.html>

Portal de la Junta de Andalucía dedicado a la Formación Profesional para el Empleo donde se puede encontrar información sobre ofertas de cursos de FPE, becas, centros y entidades, certificados de profesionalidad, entre otros aspectos.

<https://www.juntadeandalucia.es/economiaconocimientoempresasyuniversidad/sguit/>

Portal del Distrito Único Andaluz destinado a aquellas personas que desean acceder a la universidad. Informa sobre requisitos de acceso, procedimientos de admisión, plazos, catálogo de titulaciones, y muchos otros aspectos de interés al respecto.

<http://estudiantes.us.es/orientacion/>

Portal del Vicerrectorado de Estudiantes de la Universidad de Sevilla sobre Orientación e Información en el Acceso a la Universidad.

<http://www.sepe.es/homesepe/personas/formacion/>

Formación para el Empleo del Servicio Español Público de Empleo.

<http://www.kekiero.es/>

Portal diseñado por un grupo de orientadores de secundaria cuyo objetivo es elaborar materiales técnicos que ayuden a resolver dudas a los alumnos y que sirvan como apoyo a otros orientadores.

DIRECCIONES Y TELÉFONOS DE CENTROS DE ENSEÑANZA SEVILLA CAPITAL

PÚBLICOS

Centro de Convenio Híspalis Alcalde Manuel del Valle, s/n.	954551832	I.E.S. Joaquín Turina Avda. Kansas City s/n.	955623775	I.E.S. Polígono Sur Esclava del Señor, 2	955622844
Centro de Convenio Virgen de los Reyes Ctra. Isla Menor-Cortijo Cuarto	954554042	I.E.S. Julio Verne Estrella Proción, s/n.	955623816	I.E.S. Politécnico Virgen de la Victoria, 48	955623881
I.E.S. Albert Einstein Salineros, s/n. -Bda. Pino Montano	955623746	I.E.S. Llanes Escultor Fco. Buiza, s/n.	671534960	I.E.S. Punta del Verde Barriónuevo, s/n.	955623824
I.E.S. Antonio Machado Arroyo, 80	955622122	I.E.S. Los Viveros Avda. Blas Infante, s/n.	955623386	I.E.S. Ramón Carande Alfonso Lasso de la Vega, 4	955623704
I.E.S. Azahar Barzola, s/n.	955622818	I.E.S. Luca de Tena Pirineos, 17	955622189	I.E.S. Ramón del Valle Inclán Doctor Palomares García, 2	955622848
I.E.S. Beatriz de Suabia Beatriz de Suabia, 115	955623760	I.E.S. Macarena Dr. José Manuel - Puelles de los Santos, s/n.	955622208	I.E.S. Salvador Távora Prolongación Puerto de Alazores, s/n.	955623830
I.E.S. Bellavista Ctra. de la Isla, s/n.	955623675	I.E.S. Margarita Salas Flor de Papel, s/n.	955656608	I.E.S. Santa Aurelia Amor, s/n.	955623837
I.E.S. Ciudad Jardín Canal, s/n. -El Matadero-	955622222	I.E.S. Martínez Montañés Fernández de Ribera, s/n.	955623874	I.E.S. San Jerónimo Corvina, 17	955623781
I.E.S. Federico M. Zaragoza Avda. de Jerez, 24	955623795	I.E.S. Miguel de Cervantes Manzana, s/n.	955623806	I.E.S. San Pablo Efeso, s/n.	955623431
I.E.S. G.A. Bécquer López de Gomara, s/n.	955622825	I.E.S. Miguel Servet Paseo Miguel de Unamuno, 8	955623647	I.E.S. Torreblanca Torregrosa, 85	955623767
I.E.S. Heliópolis Guadalbullón, 1	955623735	I.E.S. Murillo José María Recuerda Rubio, s/n.	955623865	I.E.S. Triana San Jacinto, 79	954622853
I.E.S. Isubila Esperanza de la Trinidad, 7	955623851	I.E.S. Nervión Prof. Buenaventura - Pinillos, s/n.	955623788	I.E.S. V Centenario Doctor Miguel Ríos Sarmiento, s/n.	955623844
I.E.S. Joaquín Romero Murube Manuel Fal Conde, 7	954623686	I.E.S. Pablo Picasso Avda. Ontur, s/n. Bda. Alcosa	955624555	I.E.S. Velázquez Francisco Carrión Mejías, 10	955622861
		I.E.S. Pino Montano N. R. Las Almenas, 19	955623886		

PRIVADOS



CENTRO FP SUPERIOR
CAMPUS CÁMARA COMERCIO SEVILLA

C/ Isabela, 1 **954238797**

Academia Gorca San Isidoro, 10	954212314	Cefoc Epj Arcos, 25-27	954283318	María Zambrano San Juan Bosco, 39	954437911
Academia Preuniversitaria Paraguay, 40	954610294	Cemar Virgen de la Estrella 8, bajo	954271071	Ntra. Sra. de Andévalo Rojas Zorrilla, 7	954573364
Aldentista Virgen de Luján, 39	623145187	Cenec Arroyo, 5	954416709	Ntra. Sra. de las Mercedes Gta. Párr. Carlos Rguez. Baena, 1	954617525
Arboleada Reina Victoria, 2	954408126	Centro Andaluz de Técnicas Sanitarias Cardenal Luch, 37	954656937	Sopeña-San Pablo Doctor Laffón Soto, s/n.	954676178
Arenal C. Form Federico Sánchez Bedoya, 14	954224354	Centro José María Juan Núñez, 1	954430147	Sopeña Juan de Vera, 2	954423155
Ada Avda. Fernando Corral Corachán, s/n	954999618	CES Dr. Arduán Avda. Jerez, 46	954693300	Ribamar Fabiola, 26	954212704
Albaydar Avda. de la Palmera, 36	954610254	Cibernos Rep. Argentina, 2B	954283840	Salesianas María Auxiliadora Santa María Mazarelló, 1	954632347
Altair Barbero de Sevilla, 1	954645800	Claustro Sierpes, 41	954502598	Salesianos Santísima Trinidad María Auxiliadora, 18	954410109
Al-Andalus Sevilla De las ONG, 7	657536624	C.F. Ortoprotésico de Andalucía Polig. Ind. La Negrilla, Papiro 11-12	954511275	Salesianos San Pedro <i>(Centro concertado en todos sus niveles)</i> Conde de Bustillo, 17	954331488
Alúa Avda. S. J. de la Salle, 2	955110776	Escuela Mercantil de Sevilla Luchana, 4	954222300	Santa Joaquina de Vedruna Espinosa y Cárcel, 49	954932081
Ánfora Innovación y Formación Marqués de Pickman, 15-D	954932031	Escuela Sevilla de Moda Avda. Ingeniería, 9 P.E. Arte Sacro	954413807	San Antonio M^o Claret Avda. Padre García Tejero, 8	954611450
Antonio de Solís Paseo Miguel de Unamuno	954997689	Fesac Juan Ramón Jiménez, 22	954452299	San Bernardo Campamento, 17-19	954531332
Cedeco Amador de los Ríos, 27	954420050	H&F Formaciones Juan A. Cabestany, 14	955272032	San Miguel Adoratrices Avda. de la Palmera, 13	954615777
Cefoa Papiro, 57 -La Negrilla-	954511275	Inmaculado Corazón de María Avda. Eduardo Dato, 20	954634500	SA. FA. Ntra. Sra. Reyes Calatrava, 38	954370550
		La Cartuja Gta. Beatriz Manchón, s/n	954578450	Studium Avda. Pueblo Saharauí. Edif. Danubio, 7 ^o A, B	954539952
		Las Artes Bangladesh, 3	954444444	System O'Donnell, 10	954502550
		María Auxiliadora San Vicente, 95	954902121	Tecnieca Rda. de Pío XII, 2B	954353755
		María Inmaculada Santa Vicenta María, 7	954224148	Virgen Milagrosa Avda. Pino Montano, 21-A	954355020

Nota: Los estudios de los centros que aparecen en estos listados están actualizados hasta fecha febrero de 2022.

DIRECCIONES Y TELÉFONOS DE CENTROS DE ENSEÑANZA SEVILLA PROVINCIA

PÚBLICOS

I.E.S. Aguilar y Cano 954822926
Camino del Cahiz, 36 Estepa

I.E.S. Albero 955622992
Avda. Tren de los Panaderos, 13 Alcalá Guad.

I.E.S. Alcaria 955622940
Avda. Pozo Concejo, s/n. Puebla del Río

I.E.S. Al-Guadaira 955622641
Avda. 28 de febrero, s/n. Alcalá Guadaira

I.E.S. Al-Andalus 955967943
Dalia, s/n. Arahal

I.E.S. Alarifes Ruiz Florindo 955879951
Ctra. de Osuna s/n. Fuentes de Andalucía

I.E.S. Alíxar 955622566
Avda. de la Unidad, s/n. Castilleja Cuesta

I.E.S. Almudeye 955839560
María Auxiliadora, 2 Los Palacios

I.E.S. Antonio Ulloa 955226211
Avda. de la Ermita, s/n. La Rinconada

I.E.S. Arrabal 955649930
Bonifacio IV, s/n. Carmona

I.E.S. Atenea 955622578
Itaca, 2 Mairena del Aljarafe

I.E.S. Axati 955802495
San Juan Bosco, s/n. Lora del Río

I.E.S. Bajo Guadalquivir 955839730
Doctor José Viel, 3 Lebrija

I.E.S. Blas Infante 955649954
Huerto Ponce, s/n. Vico del Alcor

I.E.S. Burguillos 955739585
Albahaca, s/n. Burguillos

I.E.S. Camas-Antonio Brisquet 955622545
Autovía Sevilla-Gijón, Km. 3 Camas

I.E.S. Cantillana 955739953
Bda. Pintor López Cabrera, s/n. Cantillana

I.E.S. Carmen Laffón 955623388
Alcalde Pepe Iglesias, 1 San José Rda.

I.E.S. Castillo de Cote 955839719
Molino Pintado, 2 Montellano

I.E.S. Castillo de Luna 955967824
San Ignacio, s/n. Puebla de Cazalla

I.E.S. Caura 955623228
Cerro de San Juan, s/n. Coria del Río

I.E.S. Cristóbal de Monroy 954100911
Avda. de la Constitución, s/n. Alcalá Guad.

I.E.S. Delgado Brackembury 9571532212
Avda. Jesús Nazareno, s/n. Las Cabezas S.J.

I.E.S. Dña. Leonor de Guzmán 955623312
Avda. de las Rosas, s/n. Alcalá de Guadaira

I.E.S. El Arenal 955622513
Avda. Ramón y Cajal, 5 Dos Hermanas

I.E.S. El Carmen 955889567
Santa Clara, 3 Cazalla de la Sierra

I.E.S. El Fontanal 955839970
Antonio Calvo Ruiz, 17 Lebrija

I.E.S. El Majuelo 955622592
Enrique Granados, 43 Gines

I.E.S. Europa 955967858
Avda. Stma. Trinidad, s/n. Arahal

I.E.S. Federico García Lorca 955967951
Castelar, s/n. La Puebla de Cazalla

I.E.S. Flavio Imitano 955822972
Fray Antonio Martín Povea, s/n. El Saucjo

I.E.S. Federico Marín 954822717
Pso. San Arcadio, s/n. Osuna

I.E.S. Fra Bartolomé C. 955859519
Alameda, s/n. Morón de la Fra.

I.E.S. Fuente Nueva 955859531
Suárez Trasierra, 18 Morón de la Fra.

I.E.S. Gerena 955622943
Maestro José Valdera Gil, s/n. Gerena

I.E.S. Gonzalo Nazareno 955839911
Plz. de Monterillo, s/n. Dos Hermanas

I.E.S. Heliche 955623250
Tallista Luis Jiménez, s/n. Olivares

I.E.S. Hermanos Machado 955622418
Via Flaminia, s/n. Dos Hermanas

I.E.S. Herrera 954822979
Granada, s/n. Herrera

I.E.S. Isidro Arcenegui y Carmona 955967803
Cerro La Leva, s/n. Marchena

I.E.S. Ilipa Magna 955623330
Avda. Andalucía, s/n. Alcalá del Río

I.E.S. Jacarandá 955622585
Diamantino García, 40 Brenes

I.E.S. José María Infantes 955839513
Jilguero, s/n. Utrera

I.E.S. Juan Ciudad Duarte 619694449
Ctra. de Gines, s/n. Bormujos

I.E.S. Juan de Mairena 955623305
Avda. de las Américas, s/n. Mairena Alfje.

I.E.S. Lago Ligu 955622752
Santo Tomás de Aquino, s/n. Isla Mayor

I.E.S. Laguna de Tollón 955839962
Avda. Blas Infante, s/n. El Cuervo

I.E.S. La Campiña 671565322
Ant. Ctra. Sevilla-Málaga km. 43 Arahal

I.E.S. López de Arenas 955967944
Sevilla, s/n. Marchena

I.E.S. Los Alcores 955644944
Avda. Juan de Mairena, s/n. Mairena del Alcor

I.E.S. Lucus Solís 955622968
Juan Antonio Santero, 2 Sanlúcar la Mayor

I.E.S. Luis Vélez de Guevara 955879918
Tomás Beviá, 1 Ecija

I.E.S. Maese Rodrigo 671539217
Alcalá, s/n. Carmona

I.E.S. Maestro Diego Llorente 955839604
Ctra. del Monte, 1 Los Palacios

I.E.S. Miguel de Mañara 955622330
Cultura, s/n. San José de la Rda.

I.E.S. Néstor Almendros 955622151
Néstor Almendros, s/n. Tomares

I.E.S. Nicolás Copérnico 955879929
Ronda de los Molinos, s/n. Ecija

I.E.S. Ostipio 954822570
Ctra. de Becerro, 3 Estepa

I.E.S. Pablo de Olavide 671538720
Maestra Maribel Hidalgo, 10 La Luisiana

I.E.S. Pepe Ruiz Vela 955739930
Ntra. Sra. Aguas Santas, 114 Villaverde del Río

I.E.S. Ponce de León 955838924
Constelación Pavo Real, s/n. Utrera

I.E.S. Prof. Juan A. Carrillo Salcedo 955859922
Cervantes, s/n. Morón de la Fra.

I.E.S. Profesor Tierno Galván 955682616
Reyes Católicos, s/n. Alcalá de Guadaira

I.E.S. Ramón y Cajal 955649624
Ctra. Tocina a los Rosales, s/n. Tocina

I.E.S. Rodrigo Caro 955622105
Cantalobos, s/n. Coria del Río

I.E.S. Ruiz Gijón 955839573
Paseo de Consolación, 1 Utrera

I.E.S. San Fernando 955889551
Cuesta Blanca, s/n. Constantina

I.E.S. San Fulgencio 955879909
Avda. Andalucía, 8 Ecija

I.E.S. San José Rda. 955622342
Avda. Cultura, 43 San José de la Rda.

I.E.S. Sotero Hernández 955622674
Santo Domingo de Guzmán San Juan de Aznaf.

I.E.S. Severo Ochoa 955624548
Sevecho Ochoa, s/n. San Juan de Aznaf.

I.E.S. Sierra Sur 954822856
San José de Calasanz, s/n. Osuna

I.E.S. Tartessos 955623193
Bda. Hiconsas, s/n. Camas

I.E.S. Torre de los Guzmanes 95418259
Sánchez Cotán, s/n. La Albagá

I.E.S. Torre de los Herberos 955839737
Avda. Andalucía, s/n. Dos Hermanas

I.E.S. Torre del Rey 955759529
Avda. Pio XII, s/n. Pilas

I.E.S. Vistazul 955839711
Gabriel García Márquez, s/n. Dos Hermanas

I.E.S. Virgen del Castillo 955839977
Dr. José Viel, 1 Lebrija

I.E.S. Virgen de la Consolación 955839595
Paseo de Consolación, s/n. Utrera

I.E.S. Virgen de la Soledad 955759513
Pza. de la Peña, 1 Pilas

I.E.S. Virgen de Valme 955623263
Avda. Ramón y Cajal, s/n. Dos Hermanas

PRIVADOS

Academia María 645192274
Avda. Sevilla, 52-D Los Palacios

Bienaventurada Virgen María 954154104
Real, 85 Castilleja de la Cuesta

Campus Dental Ecija 954290090
Amapola, 1 Ecija

C.E.R. Dr. Gregorio Medina Blanco 954489420
Jardines de la Alhambra, s/n. Espartinas

Centro Encarnación Contreras T. 955793884
Madrid, 119 S. J. Rinconada

Cesa 954159119
Avda. Aljarafe, 16, 1º planta Tomares

Colegio Alimíar 955679127
Ronda de Altair, 2 Dos Hermanas

Elchato 954796415
Extramuros, s/n. Brenes

Ergos 616477680
Dalai Lama, 1 Dos Hermanas

Ergos Aljarafe 671431365
Ctra. San Juan-Palomares, 68 Mairena del Aljarafe

Ergos Anidi 609072088
Fernando Trejo, 8-10 Dos Hermanas

Ergos Zambrano 658711189
C/ Alarifes, 16 Dos Hermanas

Esc. Emergencias y FP en C. Salud 958761792
Parcela TN SU-S2, Finca SGEI, 18 Gelves

Escuela y Deporte Utrera 654451800
Avda. San Juan Bosco, 13 Utrera

Inst. Tecnol. Pablo de la Torre 955678040
Avda. España, 57 Dos Hermanas

I.F.P. Excelencia 654414876
Marquesa de Salas, 2 Moron de la Fra.

Marcelo Spinola 955715660
Plaza del Arzobispo, 1 Umbrete

C. Educ. Rural Valle Guadalq. 955800648
Ctra. Constantina, km. 1 Lora del Río

San Alberto Magno 954121259
Cerro de las 40 Chicás, s/n. Dos Hermanas

San Juan de Dios 955055132
Avda. San Juan de Dios, s/n. Bormujos

San Pablo Ceu 954488000
Campus Universitario Bormujos Bormujos

Sagrada Familia -Fund. Peñaflor- 954831381
Avda. Doctor. Sánchez Malo, 75 Ecija

San Juan Bosco 954850173
Marquesa de Sales, 2 Morón de la Fra.

Santa María Ntra. Señora 955905696
San Juan Bosco, 16 Ecija

DIRECCIONES DE INTERÉS

ORIENTACIÓN E INFORMACIÓN EDUCATIVA DE LA CÁMARA DE COMERCIO

Departamento de Comunicación del Centro Universitario EUSA y Centro FP Superior Campus Cámara de Comercio
 Plácido Fernández Viagas, 4 • 41013 Sevilla Tfn.: 954 23 87 97 - Fax: 954 23 89 42
 info@eusa.es / info@fp.campuscamara.es

ORIENTACIÓN E INFORMACIÓN EDUCATIVA

CONSEJERÍA DE EDUCACIÓN Y DEPORTE

C/ Juan Antonio de Vizarrón s/n. Edificio Torre Triana. Isla de la Cartuja. 41092 Sevilla. Tfn.: 955 06 40 00
 información.ced@juntadeandalucia.es

DELEGACIÓN PROVINCIAL DE LA CONSEJERÍA DE EDUCACIÓN Y DEPORTE

Ronda de Tamarguillo, s/n. 41005 Sevilla. Tfn.: 955 03 42 00/01/02
 información.dpse.ced@juntadeandalucia.es

SECCIÓN DE BECAS

Ronda de Tamarguillo, s/n. 41005 Sevilla. Tfn.: 955 03 42 09/10/11
 becas.dpse.ced@juntadeandalucia.es

CAUCE - Centro de Atención a Usuarios de la Comunidad Educativa

Tfn.: 955 40 56 19 / 900 84 80 00

INFORMACIÓN UNIVERSITARIA

SACU (Servicio de Asistencia a la Comunidad Universitaria)

Pabellón de Uruguay. Avda. de Chile, s/n. 41013 Sevilla. Tfn.: 954 48 60 10/14
 sacuinfo3@us.es / sacuinfo5@us.es

SECRETARIADO DE ACCESO. UNIVERSIDAD DE SEVILLA

Pabellón de Brasil. Paseo de las Delicias, s/n. 41013 Sevilla. Tfn.: 954 48 57 93
 accesopau@us.es / accesogrados@us.es

SERVICIO DE BECAS. UNIVERSIDAD DE SEVILLA

Pabellón de Brasil. Paseo de las Delicias, s/n. 41013 Sevilla. Tfn.: 954 48 57 74/75
 serviciodebecas@us.es

ESTUDIANTES. ACCESO Y ADMISIÓN. UNIVERSIDAD PABLO DE OLAVIDE

Paseo de la Ilustración, Edificio 3, planta baja.
 Ctra. de Utrera, Km. 1. 41013 Sevilla. Tfn.: 954 34 92 50

ESTUDIANTES. BECAS Y AYUDAS. UNIVERSIDAD PABLO DE OLAVIDE

Paseo de la Ilustración, Edificio 3, planta baja.
 Ctra. de Utrera, Km. 1. 41013 Sevilla. Tfn.: 954 34 92 49

OTROS ORGANISMOS

DIRECCIÓN PROVINCIAL DEL SEPE

C/ Botánica s/n. Polígono Empresarial Nuevo Torneo. 41015 Sevilla. Tfn.: 955 56 65 98

OFICINA MUNICIPAL DE INFORMACIÓN AL CONSUMIDOR

Plaza del Monte Pirolo, s/n. 41010 Sevilla. Tfn.: 955 47 29 82/85/86/87
 omic.consumo@sevilla.org

INSTITUTO ANDALUZ DE LA JUVENTUD - Dirección Provincial

Avda. de Hytasa, 14, planta baja. 41006 Sevilla. Tfn.: 955 03 63 60
 infoactividades.se.iaj@juntadeandalucia.es

DIRECCIÓN PROVINCIAL DEL SAE

Avda. de Grecia s/n, 3ª planta. 41012 Sevilla. Tfn.: 955 06 39 10
 dpse.ceice@juntadeandalucia.es



**CENTRO FP
SUPERIOR**

CAMPUS CÁMARA COMERCIO SEVILLA



abierto plazo
de reserva y
matrícula

**CURSO
2022/2023**

**FORMACIÓN
PROFESIONAL
SUPERIOR**

(Título Oficial de la Junta de Andalucía)

15 CICLOS SUPERIORES de

- ADMINISTRACIÓN Y FINANZAS
- COMERCIO INTERNACIONAL
- GESTIÓN DE VENTAS Y ESPACIOS COMERCIALES
- MARKETING Y PUBLICIDAD
- EDUCACIÓN INFANTIL
- DIRECCIÓN DE COCINA (*)
- DIRECCIÓN DE SERVICIOS EN RESTAURACIÓN (*)
- GESTIÓN DE ALOJAMIENTOS TURÍSTICOS
- DESARROLLO DE APLICACIONES WEB
- DESARROLLO DE APLICACIONES MULTIPLATAFORMAS
- ANIMACIONES 3D, JUEGOS Y ENTORNOS INTERACTIVOS
- DOCUMENTACIÓN Y ADMINISTRACIÓN SANITARIAS
- ENSEÑANZA Y ANIMACIÓN SOCIODEPORTIVA
- REALIZACIÓN DE PROYECTOS AUDIOVISUALES Y ESPECTÁCULOS
- SONIDO PARA AUDIOVISUALES Y ESPECTÁCULOS

(*) Pendiente de autorización

formación m-learning - programa de empleabilidad - idiomas - acceso a la universidad

www.fp.campuscamara.es

CAMPUS UNIVERSITARIO Y SUPERIOR DE LA CÁMARA OFICIAL DE COMERCIO DE SEVILLA

Formación para estudiantes **globales** e **innovadores**



EUSA

CENTRO UNIVERSITARIO



POTENCIAMOS TU EMPLEABILIDAD



Metodología M-learning con entrega de iPad a cada alumno.



Doble especialidad por grado con título de la Cámara de Comercio.



Curso de B1 en el primer año y plan bilingüe opcional a partir del segundo año con acceso a ERASMUS.



Acceso posterior a 23 programas MÁSTER de Cámara de Sevilla.



Más de 500 empresas colaboradoras.

GRADOS UNIVERSITARIOS

PUBLICIDAD Y RRPP

+ especialización en MARKETING DIGITAL y COM. EMPRESARIAL

PERIODISMO

+ especialización en COM. CORPORATIVA Y ENTORNOS DIGITALES MULTIM.

COMUNICACIÓN AUDIOVISUAL

+ especialización en PRODUCCIÓN DE CONTENIDOS AUDIOV. MULTICANAL

TURISMO

PERIODISMO + COM. AUDIOVISUAL



93%

de los estudiantes **recomiendan** estudiar en EUSA
(ESTUDIO DE CALIDAD ANUAL)



C/ Plácido Fernández Viagas, 4 (frente a VIAPOL)
954 23 87 97 - Sevilla - info@eusa.es

www.eusa.es